



Azərbaycan Respublikasının Dövlət Statistika Komitəsi
State Statistical Committee of the Republic of Azerbaijan

AZƏRBAYCANDA NƏQLİYYAT

TRANSPORT IN AZERBAIJAN



Azərbaycan Respublikasının Dövlət Statistika Komitəsi
State Statistical Committee of the Republic of Azerbaijan

AZƏRBAYCANDA NƏQLİYYAT
TRANSPORT IN AZERBAIJAN

Rəsmi nəşr
Official publication

Statistik məcmuə
Statistical yearbook

BAKI / BAKU
2024

Ön söz

“Azərbaycanda nəqliyyat” statistika məcmuəsində ölkə nəqliyyatının vəziyyətini xarakterizə edən əsas göstəricilər verilmişdir. Nəqliyyatın infrastrukturunu, inkişaf dinamikası və müqayisə etmək üçün bir sıra dünya ölkələrinin bu sahədə olan məlumatları məcmuəyə daxil edilmişdir. Məcmuədə ayrı-ayrı nəqliyyat növləri üzrə daşınmış yüklərin həcmi, yük dövriyyəsi, sərnişin daşınması, sərnişin dövriyyəsi, nəqliyyat fəaliyyətindən əldə olunan gəlir və daşımalara çəkilən xərclər, nəqliyyata yönəldilmiş investisiyalar, istifadəyə verilmiş əsas fondlar, nəqliyyat müəssisələrində çalışan işçilərin sayı və əmək haqqı, ayrı-ayrı nəqliyyat növlərinin vəziyyətini xarakterizə edən digər əsas məlumatlar, habelə ölkənin regionları üzrə avtomobil nəqliyyatının işi və yollar haqqında məlumatlar əks olunmuşdur.

Statistik göstəricilər və onların formalaşması haqqında qısa metodoloji izahatlar cədvəllərdən sonra verilmişdir.

Məcmuə iki dildə - azərbaycan və ingilis dillərində hazırlanmış və cədvəllər müvafiq ardıcılıqla tərtib olunmuşdur. Məcmuə ilə bağlı irad və təkliflərə görə əvvəlcədən təşəkkür edirik.

Ünvan: AZ1136 Bakı şəhəri, İnşaatçılar prospekti, 81, Dövlət Statistika Komitəsi.

E-poçt sc@stat.gov.az;

ismail.suleymanov@stat.gov.az;

tel: (+994 12) 377 10 70 (22 22)

Şərti işarələr:

“-“ hadisə baş verməmişdir
“...” məlumat mövcud deyil
“0,0” məlumat çox kiçik rəqəmlə xarakterizə olunur

Qeyd: Bəzi hallarda yekunla toplananların cəmi arasındakı fərq rəqəmlərin yuvarlaqlaşdırılması ilə izah olunur

Foreword

Statistical yearbook “Transport in Azerbaijan” covers statistical information on main indicators characterizing the country transport situation during last years. Transport infrastructure, development dynamics and information of some world countries in this field for comparison are included in this yearbook. The yearbook also reflects volume of transported cargo by separate types of transport means, cargo turnover, passenger conveyance, passenger turnover, income from transport activity and expenditures on transportation, investment directed to transport, fixed assets submitted for use, number of employees in transport enterprises and their nominal average monthly wage, other information characterizing situation of separate types of transport, as well as information on operation of motor transport by the country regions.

Methodological explanations on statistical indicators and their formation are shortly given after tables. The yearbook has been prepared in two languages – Azerbaijan and English and the tables were correspondingly compiled in series. We would like to appreciate in advance for the comments and suggestions with yearbook.

Post address: State Statistical Committee, Inshaatchilar av. 81 AZ1136 Baku

E-mail: sc@stat.gov.az;

ismail.suleymanov@stat.gov.az;

tel: (+994 12) 377 10 70 (22 22)

Conventional symbols:

“-“ *not applicable*
“...” *data not available*
“0,0” *data characterized by the least number*

Note. *In some cases discrepancy between total and the summed is explained by rounding*

Məlumatlardan istifadə edərkən Azərbaycan Respublikasının Dövlət Statistika Komitəsinə istinad etmək lazımdır.

In cases of using statistics, it should be referred to the State Statistical Committee of the Republic of Azerbaijan.

MÜNDƏRİCAT

CONTENTS

Önsöz.....	3
<i>Foreword.....</i>	<i>3</i>
1. Nəqliyyat üzrə əsas makro göstəricilər.....	9
<i>1. Main macro indicators of transport.....</i>	<i>9</i>
1.1. Ölkə iqtisadiyyatında nəqliyyatın xüsusi çəkisi.....	9
<i>1.1. Transport in the economy of the country.....</i>	<i>9</i>
2. Nəqliyyat sektorunda yük daşınması.....	10
<i>2. Goods transportation in the transport sector.....</i>	<i>10</i>
2.1. Nəqliyyat sektorunda yük daşınması, əvvəlki ilə nisbətən %-lə.....	10
<i>2.1. Goods transportation in the transport sector, to previous year in %.....</i>	<i>10</i>
2.2. Yük daşınmasının nəqliyyat növlərinə görə strukturu, yekuna nisbətən %-lə.....	10
<i>2.2. Structure of goods transportation by means of transport in the transport sector, in %.....</i>	<i>10</i>
2.3. Nəqliyyat sektorunda yük dövriyyəsi.....	11
<i>2.3. Turnover of goods in transport sector.....</i>	<i>11</i>
2.4. Nəqliyyat sektorunda yük dövriyyəsi, əvvəlki ilə nisbətən %-lə.....	11
<i>2.4. Turnover of goods in the transport sector, to previous year in %.....</i>	<i>11</i>
2.5. Nəqliyyat sektorunda yük dövriyyəsinin nəqliyyat növlərinə görə strukturu.....	12
<i>2.5. Structure of turnover of goods by means of transport in the transport sector.....</i>	<i>12</i>
2.6. Nəqliyyat sektorunda 1 ton yükün orta daşınma məsafəsi.....	12
<i>2.6. Average transportation distance of 1 tonn goods in the transport sector.....</i>	<i>12</i>
3. Nəqliyyat sektorunda sərnişin daşınması.....	13
<i>3. Conveyance of passengers in transport sector.....</i>	<i>13</i>
3.1. Nəqliyyat sektorunda sərnişin daşınması, əvvəlki ilə nisbətən %-lə.....	13
<i>3.1. Conveyance of passengers in transport sector, to previous year in %.....</i>	<i>13</i>
3.2. Nəqliyyat sektorunda əlaqə növləri üzrə sərnişin daşınması.....	14
<i>3.2. Conveyance of passenger by means of link in transport sector.....</i>	<i>14</i>
3.3. Əlaqə növləri üzrə sərnişin daşınması, əvvəlki ilə nisbətən %-lə.....	14
<i>3.3. Conveyance of passenger by means of link, to previous year in %.....</i>	<i>14</i>
3.4. Nəqliyyat sektorunda sərnişin dövriyyəsi.....	15
<i>3.4. Passenger turnover in transport sector.....</i>	<i>15</i>
3.5. Nəqliyyat sektorunda sərnişin dövriyyəsi, əvvəlki ilə nisbətən %-lə.....	15
<i>3.5. Passenger turnover in transport sector, to previous year in %.....</i>	<i>15</i>
4. Nəqliyyat sektorunda daşınmalardan əldə olunan gəlir.....	16
<i>4. Income from transportation in transport sector.....</i>	<i>16</i>
4.1. Nəqliyyat sektorunda daşınmalardan əldə olunan gəlir, əvvəlki ilə nisbətən %-lə.....	16
<i>4.1. Income from transportation in transport sector, to previous year in %.....</i>	<i>16</i>
4.2. Nəqliyyat sektorunda yük daşınmasından əldə olunan gəlir.....	17
<i>4.2. Income from transportation of goods in transport sector.....</i>	<i>17</i>
4.3. Nəqliyyat sektorunda yük daşınmasından əldə olunan gəlir, əvvəlki ilə nisbətən %-lə.....	17
<i>4.3. Income from transportation of goods in transport sector, to previous year in %.....</i>	<i>17</i>
Azərbaycanda nəqliyyat	5

4.4. Nəqliyyat sektorunda sərnişin daşınmasından əldə olunan gəlir.....	18
<i>4.4. Income from passenger conveyance in transport sector.....</i>	<i>18</i>
4.5. Nəqliyyat sektorunda sərnişin daşınmasından əldə olunan gəlir, əvvəlki ilə nisbətən %-lə.....	18
<i>4.5. Income from passenger conveyance in transport sector, to previous years in %.....</i>	<i>18</i>
5. Nəqliyyat sektorunda yük və sərnişin daşınmasına çəkilmiş xərclər.....	19
<i>5. Expenditure to goods and passenger conveyance in transport sector.....</i>	<i>19</i>
5.1. Nəqliyyat sektorunda yük və sərnişin daşınmasına çəkilmiş xərclər, əvvəlki ilə nisbətən %-lə.....	19
<i>5.1. Expenditure to goods and passenger conveyance in transport sector, to previous year in %.....</i>	<i>19</i>
5.2. Nəqliyyat sektorunda yük daşınmasına çəkilmiş xərclər.....	20
<i>5.2. Expenditure to goods transportation in transport sector.....</i>	<i>20</i>
5.3. Nəqliyyat sektorunda yük daşınmasına çəkilmiş xərclər, əvvəlki ilə nisbətən %-lə.....	20
<i>5.3. Expenditure to goods transportation in transport sector, to previous year in %.....</i>	<i>20</i>
5.4. Nəqliyyat sektorunda sərnişin daşınmasına çəkilmiş xərclər.....	21
<i>5.4. Expenditure to passenger conveyance in transport sector.....</i>	<i>21</i>
5.5. Nəqliyyat sektorunda sərnişin daşınmasına çəkilmiş xərclər, əvvəlki ilə nisbətən %-lə.....	21
<i>5.5. Expenditure to passenger transportation in transport sector, to previous year in %.....</i>	<i>21</i>
6. Əlaqə yollarının uzunluğu.....	22
<i>6. Length of link ways.....</i>	<i>22</i>
7. Nəqliyyat vasitələrinin ilkin qeydiyyatı.....	22
<i>7. First registration of transport means.....</i>	<i>22</i>
8. Nəqliyyat sektorunda çalışan işçilərin orta illik sayı.....	23
<i>8. Average annual number of workers in transport enterprises.....</i>	<i>23</i>
9. Nəqliyyat müəssisələrində işləyənlərin orta aylıq nominal əməkhaqqı.....	23
<i>9. Average nominal wages of workers in transport enterprises.....</i>	<i>23</i>
10. Nəqliyyat sektorunda əsas fondların istifadəyə verilməsi.....	24
<i>10. Putting into operation of fixed assets by transport sector.....</i>	<i>24</i>
11. Nəqliyyat sektoruna yönəldilmiş investisiyalar.....	24
<i>11. Capital investment to transport sector.....</i>	<i>24</i>
12. Nəqliyyat vasitələrinin idxalı.....	25
<i>12. Import of vehicles.....</i>	<i>25</i>
13. Nəqliyyat xidmətləri qiymətlərinin dinamikası.....	25
<i>13. Dynamics of prices for transport services.....</i>	<i>25</i>
14. Nəqliyyat dəhlizlərində yük daşımaları haqqında.....	26
<i>14. About cargo transportation in transport corridors.....</i>	<i>26</i>
15. Dəmir yolu nəqliyyatı.....	27
<i>15. Railway transport.....</i>	<i>27</i>
16. Dəniz nəqliyyatı.....	28
<i>16. Sea transport.....</i>	<i>28</i>
17. Hava nəqliyyatı.....	29
<i>17. Air transport.....</i>	<i>29</i>
18. Şəhər elektrik nəqliyyatı.....	30
<i>18. Urban electric transport.....</i>	<i>30</i>
19. Nəqliyyat sektorunda 1 sərnişinin orta daşınma məsafəsi.....	30

19. Average transportation of 1 passenger in transport sector.....	30
20. Boru kəməri nəqliyatı.....	31
20. Pipeline transport.....	31
21. Yol - nəqliyat hadisələri.....	32
21. Road traffic accidents.....	32
22. Avtomobil yolları və yol qurğularının əsas göstəriciləri (2022-ci ilin sonuna).....	34
22. Key indicators of roads and road facilities (end of 2022).....	34
23. Avtomobil yolları və yol qurğularının əsas göstəriciləri (2023-cü ilin sonuna).....	35
23. Key indicators of roads and road facilities (end of 2023).....	35
24. Avtomobil nəqliyatı.....	36
24. Road transport.....	36
25. Nəqliyat vasitələrinin sayı.....	36
25. Number of vehicles.....	36
26. Nəqliyat vasitələri parkının yaş strukturu.....	37
26. Age structure of motor vehicles.....	37
27. Nəqliyat vasitələrinin yanacaq növünə və yük tutumuna görə bölgüsü.....	38
27. Breakdown of motor vehicles by the form fuels and tonnages.....	38
28. Minik avtomobillərinin markalarına görə bölgüsü.....	39
28. Breakdown of passenger cars on type.....	39
29. Nəqliyat infrastrukturunun keyfiyyət göstəriciləri.....	41
29. Quality indicators of transport's infrastructure.....	41
REGIONLAR.....	42
REGIONS.....	42
30. Avtomobillərin sayı.....	42
30. Number of motor vehicles.....	42
30.1. Yüklü avtomobillərinin sayı.....	44
30.1. Number of lorries.....	44
30.2. Sərnişin avtobusları.....	46
30.2. Passenger buses.....	46
30.3. Sərnişin minik avtomobilləri.....	48
30.3. Passenger cars.....	48
30.4. Şəxsi minik avtomobilləri.....	50
30.4. Private passenger cars.....	50
30.5. Avtomobil nəqliyatı ilə yük daşınmışdır.....	52
30.5. Goods transportation by motor transport.....	52
30.6. Avtomobil nəqliyatı ilə yük dövriyyəsi.....	54
30.6. Goods turnover by road transport.....	54
30.7. Avtomobil nəqliyatı ilə sərnişin daşınmışdır.....	56
30.7. Passengers transportation by road transport.....	56
30.8. Avtomobil nəqliyatı ilə sərnişin dövriyyəsi.....	58
30.8. Passenger turnover by road transport.....	58
30.9. Hər 100 ev təsərrüfatına düşən şəxsi minik avtomobillərinin sayı.....	60
30.9. Number of private passenger cars per 100 households.....	60

31. 2023-cü ilin sonuna respublika və yerli əhəmiyyətli avtomobil yollarının uzunluğu.....	62
<i>31. Length of roads of republican and local importance for the end of 2023 years.....</i>	<i>62</i>
32. Növlər üzrə yük daşınması.....	64
<i>32. Cargo transportation by types.....</i>	<i>64</i>
33. MDB ölkələri üzrə nəqliyyatın əsas göstəriciləri.....	68
<i>33. Main transport indicators of CIS countries.....</i>	<i>68</i>
33.1 Nəqliyyat sektorunda yük daşınması.....	68
<i>33.1 Goods transportation in the transport sector.....</i>	<i>68</i>
33.2 Nəqliyyat sektorunda yük dövriyyəsi.....	68
<i>33.2 Turnover of goods in transport sector.....</i>	<i>68</i>
33.3. Nəqliyyat sektorunda sərnişin daşınması.....	69
<i>33.3. Passenger conveyance in transport sectors.....</i>	<i>69</i>
33.4. Nəqliyyat sektorunda sərnişin dövriyyəsi.....	69
<i>33.4. Passenger turnover in transport sectors.....</i>	<i>69</i>
33.5. Dəmir yolu xətlərinin istismar uzunluğu.....	70
<i>33.5. Total railways lines operated.....</i>	<i>70</i>
33.6. Ümumi istifadədə olan avtomobil yollarının uzunluğu.....	70
<i>33.6. The length of highway.....</i>	<i>70</i>
Qrafiklər.....	71
<i>Charts.....</i>	<i>71</i>
Metodoloji izahat.....	76
<i>Methodological explanation.....</i>	<i>76</i>

1. Nəqliyyat üzrə əsas makro göstəricilər
1. Main macro indicators of transport

	2019	2020	2021	2022	2023	
Əlavə dəyər (cari qiymətlərlə), milyon manat	4 867	5 175	6 390	8 122	7 637	<i>Value added (at current prices), million manats</i>
Ümumi mənfəət (cari qiymətlərlə), milyon manat	3 789	3 814	4 891	6 520	5 964	<i>Gross operating surplus (at current prices), million manats</i>
Xalis mənfəət (cari qiymətlərlə), milyon manat	3 055	2 534	4 054	5 136	4 657	<i>Net operating surplus (current prices), million manats</i>
Muzdlu işçilərin orta illik sayı, min nəfər	130,8	141,1	144,4	147,5	151,6	<i>Average annual number of workers, thousand persons</i>
Orta aylıq nominal əməkhaqqı, manat	856	886	953	1 124	1 278	<i>Average monthly nominal wages, manat</i>
Əsas fondlar (ilin sonuna), milyon manat	15 696	15 705	17 261	18 942	19 267*	<i>Fixed assets (end of the year), million manats</i>
Əsas kapitala investisiyalar, milyon manat	2 189	2 092	2 857	4 613	5 417	<i>Investment in fixed capital, million manats</i>

1.1. Ölkə iqtisadiyyatında nəqliyyatın xüsusi çəkisi, faizlə
1.1. Transport in the economy of the country, in percent

	2019	2020	2021	2022	2023	
Əlavə dəyər	5,9	7,1	6,9	6,1	6,2	<i>Value added</i>
Ümumi mənfəət	6,6	8,6	7,8	6,7	7,4	<i>Gross operating surplus</i>
Xalis mənfəət	5,8	6,6	7,1	5,7	6,3	<i>Net operating surplus</i>
İşçilərin orta illik sayı	8,0	8,3	8,4	8,5	8,7	<i>Average annual number of workers</i>
Orta aylıq nominal əməkhaqqı**	134,8	125,2	130,2	133,8	136,9	<i>Average monthly nominal wages**</i>
Əsas fondlar	6,9	6,5	6,7	7,0	6,9*	<i>Fixed assets</i>
Əsas kapitala investisiyalar	11,8	12,1	17,0	25,8	25,4	<i>Investment in fixed capital</i>

*) ilkin məlumatlar əsasında

*) based on preliminary data

**) ölkə üzrə orta aylıq nominal əməkhaqqı ilə müqayisə, faizlə

**) comparison average wages of country, in per cent

2. Nəqliyyat sektorunda yük daşınması, 1000 ton
2. Goods transportation in the transport sector, 1000 tonnes

	2019	2020	2021	2022	2023	
Cəmi	235 288	188 629	193 903	218 716	229 897	Total
Dəmir yolu	15 222	14 631	15 058	18 730	18 276	Railway
Dəniz	5 969	5 982	5 468	7 519	9 011	Sea
Hava	183	458	557	407	357	Air
Boru kəməri	58 596	56 040	60 298	66 035	68 037	Pipelines
neft kəməri	38 787	34 720	35 018	37 782	39 753	oil pipes
qaz kəməri	19 809	21 320	25 280	28 253	28 284	gas pipes
Avtomobil	155 318	111 518	112 522	126 025	134 216	Road

2.1. Nəqliyyat sektorunda yük daşınması, əvvəlki ilə nisbətən %-lə
2.1. Goods transportation in the transport sector, to previous year in %

	2019	2020	2021	2022	2023	
Cəmi	102,2	80,2	102,8	112,8	105,1	Total
Dəmir yolu	109,1	96,1	102,9	124,4	97,6	Railway
Dəniz	72,5	100,2	91,4	137,5	119,8	Sea
Hava	88,0	250,3	121,6	73,1	87,7	Air
Boru kəməri	100,3	95,6	107,6	109,5	103,0	Pipelines
neft kəməri	93,5	89,5	100,9	107,9	105,2	oil pipes
qaz kəməri	117,1	107,6	118,6	111,8	100,1	gas pipes
Avtomobil	104,0	71,8	100,9	112,0	106,5	Road

2.2. Yük daşınmasının nəqliyyat növlərinə görə strukturu, yekuna nisbətən %-lə
2.2. Structure of goods transportation by means of transport in the transport sector, in %

	2019	2020	2021	2022	2023	
Cəmi	100,0	100,0	100,0	100,0	100,0	Total
Dəmir yolu	6,5	7,8	7,8	8,6	7,9	Railway
Dəniz	2,5	3,2	2,8	3,4	3,9	Sea
Hava	0,1	0,2	0,3	0,2	0,2	Air
Boru kəməri	24,9	29,7	31,1	30,2	29,6	Pipelines
neft kəməri	16,5	18,4	18,1	17,3	17,3	oil pipes
qaz kəməri	8,4	11,3	13,0	12,9	12,3	gas pipes
Avtomobil	66,0	59,1	58,0	57,6	58,4	Road

2.3. Nəqliyyat sektorunda yük dövriyyəsi, milyon ton-km
2.3. Turnover of goods in transport sector, million tonne-km

	2019	2020	2021	2022	2023	
Cəmi	89 749	76 328	78 654	90 309	93 273	Total
Dəmir yolu	5 152	4 861	5 316	7 097	6 740	Railway
Dəniz	3 351	3 299	3 093	3 438	4 052	Sea
Hava	947	2 302	2 802	2 838	3 017	Air
Boru kəməri	62 768	57 065	58 018	65 333	67 014	Pipelines
neft kəməri	55 798	49 271	47 585	53 364	54 325	oil pipes
qaz kəməri	6 970	7 794	10 433	11 969	12 689	gas pipes
Avtomobil	17 531	8 801	9 425	11 603	12 450	Road

2.4. Nəqliyyat sektorunda yük dövriyyəsi, əvvəlki ilə nisbətən %-lə
2.4. Turnover of goods in the transport sector, to previous year in %

	2019	2020	2021	2022	2023	
Cəmi	96,2	85,0	103,0	114,8	103,3	Total
Dəmir yolu	114,7	94,4	109,4	133,5	95,0	Railway
Dəniz	73,2	98,4	93,8	111,1	117,9	Sea
Hava	103,0	243,1	121,7	101,3	106,3	Air
Boru kəməri	94,5	90,9	101,7	112,6	102,6	Pipelines
neft kəməri	92,0	88,3	96,6	112,1	101,8	oil pipes
qaz kəməri	120,3	111,8	133,9	114,7	106,0	gas pipes
Avtomobil	104,0	50,2	107,1	123,1	107,3	Road

**2.5. Nəqliyyat sektorunda yük dövriyyəsinin nəqliyyat növlərinə görə strukturu,
yekuna nisbətən %-lə**

**2.5. Structure of turnover of goods by means of transport
in the transport sector, in %**

	2019	2020	2021	2022	2023	
Cəmi	100,0	100,0	100,0	100,0	100,0	<i>Total</i>
Dəmir yolu	5,7	6,4	6,7	7,9	7,2	<i>Railway</i>
Dəniz	3,7	4,3	3,9	3,8	4,3	<i>Sea</i>
Hava	1,1	3,0	3,6	3,1	3,2	<i>Air</i>
Boru kəməri	69,9	74,8	73,8	72,4	71,9	<i>Pipelines</i>
neft kəməri	62,2	64,6	60,5	59,1	58,3	<i>oil pipes</i>
qaz kəməri	7,7	10,2	13,3	13,3	13,6	<i>gas pipes</i>
Avtomobil	19,6	11,5	12,0	12,8	13,4	<i>Road</i>

**2.6. Nəqliyyat sektorunda 1 ton yükün orta daşınma məsafəsi, km
2.6. Average transportation distance of 1 tonn goods in the transport sector, km**

	2019	2020	2021	2022	2023	
Cəmi	381,4	404,6	405,6	412,9	405,7	<i>Total</i>
Dəmir yolu	338,5	332,2	353,0	378,9	368,8	<i>Railway</i>
Dəniz	561,4	551,5	565,7	457,2	449,7	<i>Sea</i>
Hava	5 174,9	5 026,2	5 030,5	6 973,0	8 451,0	<i>Air</i>
Boru kəməri	1 071,2	1 018,3	962,2	989,4	985,0	<i>Pipelines</i>
neft kəməri	1 438,6	1 419,1	1 358,9	1 412,4	1 366,6	<i>oil pipes</i>
qaz kəməri	351,9	365,6	412,7	423,6	448,6	<i>gas pipes</i>
Avtomobil	112,9	78,9	83,8	92,1	92,8	<i>Road</i>

3. Nəqliyyat sektorunda sərnəşin daşınması, 1000 sərnəşin
3. Conveyance of passengers in transport sector, 1000 passengers

	2019	2020	2021	2022	2023	
Cəmi	2 056 516	1 177 632	1 214 153	1 621 129	1 923 677	Total
Dəmir yolu	3 850	2 124	2 826	5 137	7 185	Railway
Dəniz	22	20	18	21	24	Sea
Hava	2 704	578	1 133	2 254	2 912	Air
Metro	236 682	74 709	90 232	208 696	219 452	Metro
Avtomobil	1 813 258	1 100 201	1 119 944	1 405 021	1 694 104	Road
avtobus	1 741 365	1 055 268	1 033 000	1 321 207	1 599 981	bus
taksi	71 893	44 933	86 944	83 814	94 123	taxi

3.1. Nəqliyyat sektorunda sərnəşin daşınması, əvvəlki ilə nisbətən %-lə
3.1. Conveyance of passengers in transport sector, to previous year in %

	2019	2020	2021	2022	2023	
Cəmi	102,7	57,3	103,1	133,5	118,7	Total
Dəmir yolu	135,5	55,2	133,1	181,8	139,9	Railway
Dəniz	137,5	90,9	90,0	116,7	114,3	Sea
Hava	112,7	21,4	196,0	198,9	129,2	Air
Metro	102,5	31,6	120,8	231,3	105,2	Metro
Avtomobil	102,6	60,7	101,8	125,5	120,6	Road
avtobus	102,6	60,6	97,9	127,9	121,1	bus
taksi	103,7	62,5	193,5	96,4	112,3	taxi

3.2. Nəqliyyat sektorunda əlaqə növləri üzrə sərnişin daşınması, 1000 sərnişin
3.2. Conveyance of passenger by means of link in transport sector, 1000 passengers

	2019	2020	2021	2022	2023	
Bütün əlaqə növləri üzrə-cəmi	2 056 516	1 177 632	1 214 153	1 621 129	1 923 677	<i>All kinds of links</i>
Beynəlxalq	3 528	748	612	1 525	2 209	<i>International</i>
avtobus	1 206	288	-	-	-	<i>bus</i>
dəmir yolu	220	29	-	-	-	<i>railway</i>
dəniz	22	20	18	21	24	<i>sea</i>
hava	2 080	411	594	1 504	2 185	<i>air</i>
Daxili	2 052 988	1 176 884	1 213 541	1 619 604	1 921 468	<i>National</i>
avtobus	1 740 159	1 054 980	1 033 000	1 321 207	1 599 981	<i>bus</i>
dəmir yolu	3 630	2 095	2 826	5 137	7 185	<i>railway</i>
hava	624	167	539	750	727	<i>air</i>
minik taksiləri	71 893	44 933	86 944	83 814	94 123	<i>taxi</i>
metro	236 682	74 709	90 232	208 696	219 452	<i>metro</i>

3.3. Əlaqə növləri üzrə sərnişin daşınması, əvvəlki ilə nisbətən %-lə
3.3. Conveyance of passenger by means of link, to previous year in %

	2019	2020	2021	2022	2023	
Bütün əlaqə növləri üzrə-cəmi	102,7	57,3	103,1	133,5	118,7	<i>All kinds of links</i>
Beynəlxalq	111,3	21,2	81,8	249,2	144,9	<i>International</i>
avtobus	102,6	23,9	-	-	-	<i>bus</i>
dəmir yolu	114,6	13,2	-	-	-	<i>railway</i>
dəniz	137,5	90,9	90,0	116,7	114,3	<i>sea</i>
hava	116,5	19,8	144,5	253,2	145,3	<i>air</i>
Daxili	102,7	57,3	103,1	133,5	118,6	<i>National</i>
avtobus	102,6	60,6	97,9	127,9	121,1	<i>bus</i>
dəmir yolu	137,0	57,7	134,9	181,8	139,9	<i>railway</i>
hava	101,6	26,8	322,8	139,1	96,9	<i>air</i>
minik taksiləri	103,7	62,5	193,5	96,4	112,3	<i>taxi</i>
metro	102,5	31,6	120,8	231,3	105,2	<i>metro</i>

3.4. Nəqliyyat sektorunda sərnişin dövriyyəsi, milyon sərnişin-km
3.4. Passenger turnover in transport sector, million passenger-km

	2019	2020	2021	2022	2023	
Cəmi	33 866	18 963	20 334	28 583	33 840	<i>Total</i>
Dəmir yolu	544	172	104	194	314	<i>Railway</i>
Dəniz	10	9	8	10	11	<i>Sea</i>
Hava	4 750	984	2 334	4 797	5 280	<i>Air</i>
Metro	2 612	824	996	2 463	2 590	<i>Metro</i>
Avtomobil	25 950	16 974	16 892	21 119	25 645	<i>Road</i>
avtobus	24 400	16 007	15 222	19 561	23 903	<i>bus</i>
taksi	1 550	967	1 670	1 558	1 742	<i>taxi</i>

3.5. Nəqliyyat sektorunda sərnişin dövriyyəsi, əvvəlki ilə nisbətən %-lə
3.5. Passenger turnover in transport sector, to previous year in %

	2019	2020	2021	2022	2023	
Cəmi	101,1	56,0	107,2	140,6	118,4	<i>Total</i>
Dəmir yolu	116,7	31,6	60,5	186,5	161,9	<i>Railway</i>
Dəniz	142,9	90,0	88,9	125,0	110,0	<i>Sea</i>
Hava	91,4	20,7	237,2	205,5	110,1	<i>Air</i>
Metro	102,5	31,5	120,9	247,3	105,2	<i>Metro</i>
Avtomobil	102,7	65,4	99,5	125,0	121,4	<i>Road</i>
avtobus	102,6	65,6	95,1	128,5	122,2	<i>bus</i>
taksi	103,7	62,4	172,7	93,3	111,8	<i>taxi</i>

4. Nəqliyyat sektorunda daşınmalardan əldə olunan gəlir, min manat*
4. Income from transportation in transport sector, 1000 manats*

	2019	2020	2021	2022	2023	
Cəmi	7 081 741	7 006 367	8 688 982	10 873 130	9 964 500	Total
Dəmir yolu	299 772	274 827	284 751	398 967	439 591	Railway
Dəniz	180 484	168 987	178 597	248 813	252 921	Sea
Hava	2 396 355	3 035 229	3 875 401	4 904 810	3 625 842	Air
Boru kəməri	2 292 011	2 323 741	3 049 506	3 567 157	3 617 825	Pipelines
neft kəməri	1 313 258	1 127 013	1 197 650	1 238 914	1 101 742	oil pipes
qaz kəməri	978 753	1 196 728	1 851 856	2 328 243	2 516 083	gas pipes
Avtomobil	1 844 202	1 181 960	1 274 573	1 692 633	1 944 838	Road
Metro	68 917	21 623	26 154	60 750	83 483	Metro

*) müvafiq illərin faktiki qiymətlərilə

*) actual price in respective years

4.1. Nəqliyyat sektorunda daşınmalardan əldə olunan gəlir, əvvəlki ilə nisbətən %-lə
4.1. Income from transportation in transport sector, to previous year in %

	2019	2020	2021	2022	2023	
Cəmi	113,6	98,9	124,0	125,1	91,6	Total
Dəmir yolu	110,7	91,7	103,6	140,1	110,2	Railway
Dəniz	105,8	93,6	105,7	139,3	101,7	Sea
Hava	115,9	126,7	127,7	126,6	73,9	Air
Boru kəməri	100,9	101,4	131,2	117,0	101,4	Pipelines
neft kəməri	85,3	85,8	106,3	103,4	88,9	oil pipes
qaz kəməri	133,6	122,3	154,7	125,7	108,1	gas pipes
Avtomobil	132,0	64,1	107,8	132,8	114,9	Road
Metro	127,2	31,4	121,0	232,3	137,4	Metro

4.2. Nəqliyyat sektorunda yük daşınmasından əldə olunan gəlir, min manat*
4.2. Income from transportation of goods in transport sector, 1000 manats*

	2019	2020	2021	2022	2023	
Cəmi	5 125 582	6 093 602	7 390 633	8 633 943	7 292 103	Total
Dəmir yolu	283 172	270 579	282 914	394 140	430 317	Railway
Dəniz	178 200	167 859	175 601	242 634	248 998	Sea
Hava	1 378 157	2 691 846	3 240 291	3 642 938	2 152 229	Air
Boru kəməri	2 292 011	2 323 741	3 049 506	3 567 157	3 617 825	Pipelines
neft kəməri	1 313 258	1 127 013	1 197 650	1 238 914	1 101 742	oil pipes
qaz kəməri	978 753	1 196 728	1 851 856	2 328 243	2 516 083	gas pipes
Avtomobil	994 042	639 577	642 321	787 074	842 734	Road

*) müvafiq illərin faktiki qiymətlərilə

*) actual price in respective years

4.3. Nəqliyyat sektorunda yük daşınmasından əldə olunan gəlir, əvvəlki ilə nisbətən %-lə
4.3. Income from transportation of goods in transport sector, to previous year in %

	2019	2020	2021	2022	2023	
Cəmi	105,2	118,9	121,3	116,8	84,5	Total
Dəmir yolu	110,5	95,6	104,6	139,3	109,2	Railway
Dəniz	105,5	94,2	104,6	138,2	102,6	Sea
Hava	89,6	195,3	120,4	112,4	59,1	Air
Boru kəməri	100,9	101,4	131,2	117,0	101,4	Pipelines
neft kəməri	85,3	85,8	106,3	103,4	88,9	oil pipes
qaz kəməri	133,6	122,3	154,7	125,7	108,1	gas pipes
Avtomobil	156,5	64,3	100,4	122,5	107,1	Road

4.4. Nəqliyyat sektorunda sərnişin daşınmasından əldə olunan gəlir, min manat*
4.4. Income from passenger conveyance in transport sector, 1000 manats*

	2019	2020	2021	2022	2023	
Cəmi	1 956 159	912 765	1 298 349	2 239 187	2 672 397	Total
Dəmir yolu	16 600	4 248	1 837	4 827	9 274	Railway
Dəniz	2 284	1 128	2 996	6 179	3 923	Sea
Hava	1 018 198	343 383	635 110	1 261 872	1 473 613	Air
Avtomobil	850 160	542 383	632 252	905 559	1 102 104	Road
avtobus	643 571	408 815	474 553	681 886	870 662	bus
taksi	206 589	133 568	157 699	223 673	231 442	taxi
Metro	68 917	21 623	26 154	60 750	83 483	Metro

*) müvafiq illərin faktiki qiymətlərilə

*) actual price in respective years

4.5. Nəqliyyat sektorunda sərnişin daşınmasından əldə olunan gəlir, əvvəlki ilə nisbətən %-lə
4.5. Income from passenger conveyance in transport sector, to previous years in %

	2019	2020	2021	2022	2023	
Cəmi	143,8	46,7	142,2	172,5	119,3	Total
Dəmir yolu	113,1	25,6	43,2	262,8	192,1	Railway
Dəniz	141,4	49,4	265,6	206,2	63,5	Sea
Hava	192,7	33,7	185,0	198,7	116,8	Air
Avtomobil	111,6	63,8	116,6	143,2	121,7	Road
avtobus	111,3	63,5	116,1	143,7	127,7	bus
taksi	112,7	64,7	118,1	141,8	103,5	taxi
Metro	127,2	31,4	121,0	232,3	137,4	Metro

5. Nəqliyyat sektorunda yük və sərnişin daşınmasına çəkilmiş xərclər, min manat*
5. Expenditure to goods and passenger conveyance in transport sector, 1000 manats*

	2019	2020	2021	2022	2023	
Cəmi	4 009 754	4 415 431	5 581 354	7 268 537	5 758 246	Total
Dəmir yolu	340 696	399 041	364 071	397 941	501 159	Railway
Dəniz	169 633	168 796	176 944	223 729	205 632	Sea
Hava	2 272 215	2 902 861	3 422 078	4 704 789	3 283 237	Air
Boru kəməri	436 830	411 830	1 021 213	1 158 408	925 185	Pipelines
Avtomobil	674 780	426 435	479 978	644 338	688 433	Road
Metro	115 600	106 468	117 070	139 332	154 600	Metro

^{*)} müvafiq illərin faktiki qiymətlərilə

^{*)} actual price in respective years

5.1. Nəqliyyat sektorunda yük və sərnişin daşınmasına çəkilmiş xərclər, əvvəlki ilə nisbətən %-lə

5.1. Expenditure to goods and passenger conveyance in transport sector, to previous year in %

	2019	2020	2021	2022	2023	
Cəmi	102,7	110,1	126,4	130,2	79,2	Total
Dəmir yolu	105,3	117,1	91,2	109,3	125,9	Railway
Dəniz	97,1	99,5	104,8	126,4	91,9	Sea
Hava	103,9	127,8	117,9	137,5	69,8	Air
Boru kəməri	111,0	94,3	248,0	113,4	79,9	Pipelines
Avtomobil	94,5	63,2	112,6	134,2	106,8	Road
Metro	106,1	92,1	110,0	119,0	111,0	Metro

5.2. Nəqliyyat sektorunda yük daşınmasına çəkilmiş xərclər, min manat*
5.2. Expenditure to goods transportation in transport sector, 1000 manats*

	2019	2020	2021	2022	2023	
Cəmi	2 416 430	3 382 887	4 468 545	5 192 048	3 546 099	Total
Dəmir yolu	260 646	273 927	247 469	251 589	326 202	Railway
Dəniz	166 465	165 743	173 744	217 667	202 304	Sea
Hava	1 273 033	2 354 497	2 831 815	3 323 161	1 835 553	Air
Boru kəməri	436 830	411 830	1 021 213	1 158 408	925 185	Pipelines
neft kəməri	267 603	243 661	240 720	218 571	256 391	oil pipes
qaz kəməri	169 227	168 169	780 493	939 837	668 794	gas pipes
Avtomobil	279 456	176 890	194 304	241 223	256 855	Road

*) müvafiq illərin faktiki qiymətlərilə

*) actual price in respective years

5.3. Nəqliyyat sektorunda yük daşınmasına çəkilmiş xərclər, əvvəlki ilə nisbətən %-lə
5.3. Expenditure to goods transportation in transport sector, to previous year in %

	2019	2020	2021	2022	2023	
Cəmi	93,2	140,0	132,1	116,2	68,3	Total
Dəmir yolu	104,8	105,1	90,3	101,7	129,7	Railway
Dəniz	97,1	99,6	104,8	125,3	92,9	Sea
Hava	87,7	185,0	120,3	117,4	55,2	Air
Boru kəməri	111,0	94,3	248,0	113,4	79,9	Pipelines
neft kəməri	115,2	91,1	98,8	90,8	117,3	oil pipes
qaz kəməri	105,0	99,4	464,1	120,4	71,2	gas pipes
Avtomobil	85,2	63,3	109,8	124,1	106,5	Road

5.4. Nəqliyyat sektorunda sərnişin daşınmasına çəkilmiş xərclər, min manat*
5.4. Expenditure to passenger conveyance in transport sector, 1000 manats*

	2019	2020	2021	2022	2023	
Cəmi	1 593 324	1 032 544	1 112 809	2 076 489	2 212 147	Total
Dəmir yolu	80 050	125 114	116 602	146 352	174 957	<i>Railway</i>
Dəniz	3 168	3 053	3 200	6 062	3 328	<i>Sea</i>
Hava	999 182	548 364	590 263	1 381 628	1 447 684	<i>Air</i>
Avtomobil	395 324	249 545	285 674	403 115	431 578	<i>Road</i>
avtobus	326 221	195 585	227 968	331 686	338 917	<i>bus</i>
taksi	69 103	53 960	57 706	71 429	92 661	<i>taxi</i>
Metro	115 600	106 468	117 070	139 332	154 600	<i>Metro</i>

*) müvafiq illərin faktiki qiymətlərilə

*) *actual price in respective years*

5.5. Nəqliyyat sektorunda sərnişin daşınmasına çəkilmiş xərclər, əvvəlki ilə nisbətən %-lə
5.5. Expenditure to passenger transportation in transport sector, to previous year in %

	2019	2020	2021	2022	2023	
Cəmi	121,6	64,8	107,8	186,6	106,5	Total
Dəmir yolu	107,0	156,3	93,2	125,5	119,5	<i>Railway</i>
Dəniz	97,1	96,4	104,8	189,4	54,9	<i>Sea</i>
Hava	135,6	54,9	107,6	234,1	104,8	<i>Air</i>
Avtomobil	102,4	63,1	114,5	141,1	107,1	<i>Road</i>
avtobus	102,5	60,0	116,6	145,5	102,2	<i>bus</i>
taksi	101,6	78,1	106,9	123,8	129,7	<i>taxi</i>
Metro	106,1	92,1	110,0	119,0	111,0	<i>Metro</i>

6. Əlaqə yollarının uzunluğu, ilin sonuna
6. Length of link ways, end of the year

	2019	2020	2021	2022	2023	
Dəmir yolları, km	2 490	2 499	2 499	2 476	2 476	<i>Railway, km</i>
ümumi istifadədə olan	2 140	2 139	2 139	2 138	2 180	<i>in transport sector</i>
o cümlədən elektriklişdirilmiş	1 169	1 169	1 157	1 157	1 151	<i>with electrified</i>
ümumi istifadədə olmayan	350	360	360	338	296	<i>non-transport sector</i>
Metropoliten yolları, km (qoşa xətt hesabı ilə)	36,6	36,6	38,3	40,7	40,7	<i>Metro lines (as double lines), km</i>
Magistral boru kəmərlərinin uzunluğu, km (ölkə üzrə)	5 506	5 556	5 458	5 454	5 772	<i>Pipelines, km (by country)</i>
magistral neft kəmərləri	1 576	1 576	1 576	1 577	1 588	<i>oil pipelines</i>
o cümlədən istismar uzunluğu	1 576	1 576	1 576	1 576	1 588	<i>of which length of exploration</i>
Bakı-Tbilisi-Ceyhan	442	442	442	442	442	<i>Baku-Tbilisi-Ceyhan</i>
Səngəçal-Supsa	456	456	456	456	456	<i>Sangachal-Supsa</i>
digər (yerli)	678	678	678	679	690	<i>other (local)</i>
magistral qaz kəmərləri	3 930	3 980	3 882	3 877	4 184	<i>gas pipelines</i>
o cümlədən istismar uzunluğu	3 930	3 980	3 882	3 877	4 184	<i>of which length of exploration</i>
Bakı-Tbilisi-Ərzurum	442	442	442	442	442	<i>Baku-Tbilisi-Arzurum</i>
digər (yerli)	3 488	3 538	3 440	3 435	3 742	<i>other (local)</i>
Avtomobil yolları, km	77 419	77 825	78 307	78 349	78 632	<i>Highways, km</i>
o cümlədən bərk örtüklü	51 948	52 183	52 522	52 389	52 863	<i>of which hard pavement</i>

7. Nəqliyyat vasitələrinin ilkin qeydiyyatı, ədəd
7. First registration of transport means

	2019	2020	2021	2022	2023	
Cəmi	51 003	57 940	95 871	83 004	102 249	Total
minik avtomobilləri	44 644	50 799	85 680	69 996	84 495	<i>vehicles</i>
yük avtomobilləri	3 719	4 756	7 318	8 056	10 432	<i>lorries</i>
avtobuslar	563	273	347	466	220	<i>buses</i>
motosikletlər	409	486	682	603	2 687	<i>motor-cycles</i>
qoşqu və yarımqoşqular	1 411	1 270	1 640	3 240	3 507	<i>harness and half harness</i>
digərləri	257	356	204	643	908	<i>other</i>

8. Nəqliyyat sektorunda çalışan işçilərin orta illik sayı, nəfər
8. Average annual number of workers in transport sector, persons

	2019	2020	2021	2022	2023	
Cəmi	130 793	141 147	144 395	147 500	151 640	Total
Nəqliyyat müəssisələri - hüquqi şəxslər üzrə	75 640	76 586	74 431	74 587	75 704	By transport enterprises- legal persons
Dəmir yolu	6 379	5 557	5 213	4 754	4 054	Railway
Metro	4 245	4 186	4 272	4 327	4 471	Metro
Avtomobil	26 836	22 454	21 494	22 771	23 813	Road
avtobus	11 567	12 077	11 529	11 810	8 728	bus
taksi	656	738	882	368	291	taxi
yük	14 613	9 639	9 083	10 593	14 794	load
Boru kəməri	3 082	3 079	2 969	2 932	2 367	Pipeline
qaz kəməri	2 345	2 342	2 232	2 183	1 609	gas pipes
neft kəməri	737	737	737	749	758	oil pipes
Dəniz	6 573	6 579	6 591	6 548	6 594	Sea
Hava	12 812	13 277	12 386	12 141	12 747	Air
Anbar təsərrüfatı və yardımçı nəqliyyat fəaliyyəti	9 179	14 755	14 787	14 670	15 484	Storehouses and activity of the support transport
Poçt fəaliyyəti	6 534	6 699	6 719	6 444	6 174	Post activities
Fərdi sahibkarlar- fiziki şəxslər üzrə (müddətli işçilər)	55 153	64 561	69 964	72 913	75 936	By natural persons

9. Nəqliyyat müəssisələrində işləyənlərin orta aylıq nominal əməkhaqqı, manat
9. Average nominal wages of workers in transport enterprises, manat

	2019	2020	2021	2022	2023	
Cəmi	855,8	886,0	953,0	1 124,3	1 278,0	Total
Dəmir yolu	472,7	543,5	577,0	924,2	1 200,3	Railway
Metro	837,3	812,1	798,7	1 075,0	1 230,9	Metro
Avtomobil	711,5	694,8	703,1	764,9	849,0	Road
avtobus	530,4	556,5	575,9	663,8	758,7	bus
taksi	636,2	559,8	554,1	619,0	593,8	taxi
yük	868,4	879,2	878,4	882,5	932,4	load
Boru kəməri	1 036,2	1 124,2	1 206,9	1 572,4	1 944,3	Pipeline
qaz kəməri	964,0	1 046,7	1 148,5	1 532,6	2 023,7	gas pipes
neft kəməri	1 265,9	1 369,4	1 384,5	1 688,6	1 776,0	oil pipes
Dəniz	1 594,6	1 570,5	1 688,0	1 995,6	2 245,6	Sea
Hava	1 160,5	1 182,9	1 448,6	1 708,5	1 835,6	Air
Anbar təsərrüfatı və yardımçı nəqliyyat fəaliyyəti	868,8	928,2	941,5	1 096,4	1 252,7	Storehouses and activity of the support transport
Poçt fəaliyyəti	322,4	365,9	384,0	431,4	530,3	Post activities

10. Nəqliyyat sektorunda əsas fondların istifadəyə verilməsi, min manat
10. Putting into operation of fixed assets by transport sector, 1000 manats

	2019	2020	2021	2022	2023	
Cəmi	432 552	674 601	889 260	435 587	1 441 651	Total
Yerüstü və boru kəməri nəqliyyatının fəaliyyəti	251 017	339 651	459 556	109 585	379 463	<i>Activity of the overground transport and pipeline</i>
Dəmir yolu nəqliyyatı	1 254	721	410	71	76	<i>Railway transport</i>
Digər quruyol nəqliyyatı	115 859	200 228	412 253	56 689	289 081	<i>Other land transport</i>
Boru kəməri	133 904	138 702	46 893	52 825	90 306	<i>Pipeline</i>
Su nəqliyyatı	22 316	106 059	33 125	117 257	21 534	<i>Water transport</i>
Hava nəqliyyatı	33 678	109 685	147 134	89 244	1 004 695	<i>Air transport</i>
Anbar təsərrüfatı və yardımçı nəqliyyat fəaliyyəti	125 541	119 206	249 445	119 501	35 959	<i>Storehouses and activity of the support transport</i>

11. Nəqliyyat sektoruna yönəldilmiş investisiyalar, milyon manat
11. Capital investment to transport sector, million manats

	2019	2020	2021	2022	2023	
Cəmi	2 189,2	2 091,6	2 857,3	4 613,4	5 417,2	Total
Yerüstü və boru kəməri nəqliyyatının fəaliyyəti	377,5	389,8	166,9	208,5	192,8	<i>Activity of the overground transport and pipeline</i>
Dəmir yolu nəqliyyatı	1,2	1,2	0,4	0,1	0,1	<i>Railway transport</i>
Digər quruyol nəqliyyatı	235,8	266,8	109,2	108,6	73,6	<i>Other land transport</i>
Boru kəməri	140,5	121,8	57,3	99,8	119,1	<i>Pipeline</i>
Su nəqliyyatı	98,4	53,3	40,3	31,5	49,6	<i>Water transport</i>
Hava nəqliyyatı	33,7	109,7	147,1	89,3	1 004,7	<i>Air transport</i>
Anbar təsərrüfatı və yardımçı nəqliyyat fəaliyyəti	1 679,6	1 538,8	2 503,0	4 284,1	4 170,1	<i>Storehouses and activity of the support transport</i>

12. Nəqliyyat vasitələrinin idxalı, ədəd*
*12. Import of vehicles, units**

	2019	2020	2021	2022	2023	
Dəmiryol lokomotivləri və vaqonları	103	126	236	80	451	<i>Railway locomotives and waggons, units</i>
Avtobuslar	547	259	266	416	163	<i>Buses, units</i>
Minik avtomobilləri	43 155	49 692	85 192	68 679	88 151	<i>Passenger cars, units</i>
Yük avtomobilləri	3 780	3 626	5 552	5 126	7 287	<i>Lorries cars, units</i>
Xüsusi təyinatlı avtomobillər	227	152	185	351	370	<i>Motor vehicles of special destination, units</i>

*) Dövlət Gömrük Komitəsinin məlumatına əsasən

*) According to the State Customs Committee

13. Nəqliyyat xidmətləri qiymətlərinin dinamikası
(əvvəlki ilə nisbətən, faizlə)
13. Dynamics of prices for transport services
(to previous year in percents)

	2019	2020	2021	2022	2023	
Nəqliyyatda yükdaşıma qiymətləri indeksi - cəmi	98,9	101,1	103,0	100,4	108,1	<i>Freight transport price index - total</i>
o cümlədən:						<i>including:</i>
dəmir yolu nəqliyyatı	100,0	100,0	100,0	100,0	100,0	<i>railway transport</i>
avtomobil nəqliyyatı	97,9	100,0	109,3	101,8	100,7	<i>road transport</i>
boru kəməri	98,4	101,0	104,8	99,1	100,1	<i>pipeline</i>
dəniz nəqliyyatı	100,0	105,1	100,1	100,0	99,6	<i>water transport</i>
hava nəqliyyatı	100,0	100,0	100,0	101,7	115,7	<i>air transport</i>
Nəqliyyatda sərnişindaşıma qiymətləri indeksi - cəmi	101,2	100,4	127,0	115,9	109,9	<i>Price index for passenger transport - total</i>
o cümlədən:						
dəmir yolu nəqliyyatı	98,9	98,4	100,0	101,7	99,5	<i>railway transport</i>
avtomobil nəqliyyatı	103,1	100,0	101,0	100,6	114,2	<i>road transport</i>
dəniz nəqliyyatı	100,0	100,0	100,0	100,0	100,0	<i>water transport</i>
hava nəqliyyatı	99,7	100,7	132,0	121,9	108,8	<i>air transport</i>
metro	124,1	100,0	100,0	100,0	130,6	<i>metro</i>

14. Nəqliyyat dəhlizlərində yük daşımaları haqqında
14. About cargo transportation in transport corridors

	2023	
Nəqliyyat dəhlizlərində daşınmış yükün həcmi-cəmi min ton	32 805,9	<i>The volume of cargo transported in the transport corridors is a total of one thousand tons</i>
o cümlədən :		<i>including :</i>
Şərq-Qərb	17 383,3	<i>East-West</i>
ondan:		<i>from him:</i>
Avropa Qafqaz-Asiya	9 342,7	<i>Europe Caucasus-Asia</i>
Şimal-Cənub	9 271,1	<i>North-South</i>
Şimal-Qərb	5 898,6	<i>North-West</i>
Cənub-Qərb	252,9	<i>South-West</i>
Dəhlizlər üzrə tranzit yük daşınmışdır – cəmi	18 640,4	<i>Transit cargo on corridors transported - total</i>
Şərq-Qərb	10 668,4	<i>East-West</i>
ondan:		<i>from him:</i>
Avropa-Qafqaz-Asiya	6 459,9	<i>Europe Caucasus-Asia</i>
Şimal-Cənub	1 829,7	<i>North-South</i>
Şimal-Qərb	5 889,4	<i>North-West</i>
Cənub-Qərb	252,9	<i>South-West</i>
Yük dövriyyəsi – cəmi milyon ton-km	12 873,6	<i>Freight turnover - a total of one million ton-km</i>
o cümlədən :		<i>including :</i>
Şərq-Qərb	6 648,0	<i>East-West</i>
ondan:		<i>from him:</i>
Avropa-Qafqaz-Asiya	4 241,8	<i>Europe Caucasus-Asia</i>
Şimal-Cənub	2 494,7	<i>North-South</i>
Şimal-Qərb	3 390,7	<i>North-West</i>
Cənub-Qərb	340,2	<i>South-West</i>
Daşınmış yükün nəqliyyat növləri üzrə bölgüsü min ton		<i>Distribution of transported cargo by types of transport, thousand tons</i>
dəmir yolu	14 759,3	<i>railway</i>
dəniz	8 492,8	<i>sea</i>
avtomobil	9 553,8	<i>road</i>
tranzit yük daşınmışdır		<i>transportation transit goods</i>
dəmir yolu	6 536,5	<i>railway</i>
dəniz	7 974,6	<i>sea</i>
avtomobil	4 129,3	<i>road</i>
Yük dövriyyəsi milyon ton-km		<i>Freight turnover million ton-km</i>
dəmir yolu	6 081,9	<i>railway</i>
dəniz	3 508,0	<i>sea</i>
avtomobil	3 283,7	<i>road</i>
Yük daşınmasından əldə olunan gəlir min manat	555 405,3	<i>Income from goods transportation, thousand manats</i>
ondan:		<i>from him:</i>
tranzit yük daşınmasından	345 229,0	<i>from transit freight</i>

15. Dəmir yolu nəqliyyatı
15. Railway transport

	2019	2020	2021	2022	2023	
Dəmir yol xətlərinin istismar uzunluğu, km	2 140	2 139	2 139	2 138	2 180	Total length of lines operated, km
elektrikləşdirilmiş yollar	1 169	1 169	1 157	1 157	1 151	electrified
Yük daşınmışdır, min ton	15 222	14 631	15 058	18 730	18 276	Goods transportation, thousand tonnes
ölkəlararası əlaqə	11 925	11 814	12 020	15 273	15 007	international
tranzit	3 796	4 132	4 585	7 478	6 871	transit
yerli əlaqə	3 297	2 817	3 038	3 457	3 269	local
Yük dövriyyəsi, milyon ton-km	5 152	4 861	5 316	7 097	6 740	Freight turnover, million tonne-km
ölkəlararası əlaqə	4 359	4 257	4 589	6 363	6 138	international
tranzit	2 104	2 120	2 272	4 040	3 668	transit
yerli əlaqə	793	604	727	734	602	local
Sərnişin daşınmışdır, min sərnişin	3 850	2 124	2 826	5 137	7 185	Passengers transportation, thousand passengers
ölkəlararası əlaqə	219	29	-	-	-	international
yerli əlaqə	3 631	2 095	2 826	5 137	7 185	local
Sərnişin dövriyyəsi, milyon sərnişin-km	544	172	104	194	314	Passenger turnover, million passenger-km
ölkəlararası əlaqə	81	11	-	-	-	international
yerli əlaqə	463	161	104	194	314	local
Bir ton yükün orta daşınma məsafəsi, km	338,5	332,2	353,0	378,9	368,8	Average transportation distance of goods, km
Bir sərnişinin orta daşınma məsafəsi, km	141,3	81,0	36,8	37,8	43,7	Average transportation distance of passenger, km
Daşınmalardan əldə olunan gəlir, min manat	299 772	274 827	284 751	398 967	439 591	Income from transportation, thousand manats
yük daşınmasından	283 172	270 579	282 914	394 140	430 317	from goods transportation
ölkəlararası əlaqə	247 518	235 502	245 020	337 433	370 620	international
tranzit	77 989	74 333	81 953	159 381	173 118	transit
yerli əlaqə	35 654	35 077	37 894	56 707	59 697	local
sərnişin daşınmasından	16 600	4 248	1 837	4 827	9 274	from passenger transportation
ölkəlararası əlaqə	7 983	1 570	-	-	-	international
yerli əlaqə	8 617	2 678	1 837	4 827	9 274	local
Daşınmalara çəkilən xərclər, min manat	340 696	399 041	364 071	397 941	501 159	Expenditure to transportation, thousand manats
yük daşınmasına	260 646	273 927	247 469	251 589	174 957	to goods transportation
sərnişin daşınmasına	80 050	125 114	116 602	146 352	326 202	to passenger transportation
İşçilərin orta illik sayı, nəfər	6 379	5 557	5 213	4 754	4 054	Number of employees, persons
Orta aylıq nominal əməkhaqqı, manat	472,7	543,5	577,0	924,2	1 200,3	Average monthly wages of workers, manat
Əsas kapitala investisiyalar, min manat	1 254	1 171	410	71	76	Investment to fixed capitals, thousand manats
Əsas fondların istifadəyə verilməsi, min manat	1 254	721	410	71	76	Putting into operation of fixed assets, thousand manats
Yük vaqonlarının sayı, ədəd	7 156	5 699	5 523	5 470	5 485	Number of load wagons, unit
Sərnişin vaqonlarının sayı, ədəd	218	218	226	196	193	Number of passenger wagons, unit
Konteynerlərin sayı, ədəd	389	367	201	201	285	Number of containers, unit

16. Dəniz nəqliyyatı
16. Sea transport

	2019	2020	2021	2022	2023	
Yük daşınmışdır, min ton	5 968,7	5 981,9	5 468,4	7 519,2	9 010,8	<i>Goods transportation, thousand tonnes</i>
xarici əlaqə	5 957,5	5 932,7	5 468,4	7 229,7	9 010,8	<i>foreign link</i>
idxal	214,3	330,8	141	156,2	99,7	<i>import</i>
ixrac	313,1	312,8	180,8	145,1	199,2	<i>export</i>
tranzit	4 288,8	4 331,7	4 241,0	6 061,3	8 028,3	<i>transit</i>
xarici limanlararası	1 141,3	957,4	905,6	867,1	683,6	<i>between foreign ports</i>
kabotaj əlaqə	11,2	49,2	-	289,5	-	<i>coasting</i>
Yük dövriyyəsi, milyon ton-km	3 350,7	3 298,5	3 093,0	3 437,6	4 052,3	<i>Freight turnover, million tonne-km</i>
xarici əlaqə	3 348,2	3 294,5	3 093,0	3 437,5	4 052,3	<i>foreign link</i>
kabotaj əlaqə	2,5	4,0	-	0,1	-	<i>coasting</i>
Sərnişin daşınmışdır, min sərnişin	22,2	20,4	17,7	21,4	23,7	<i>Passengers transportation, thousand passengers</i>
xarici əlaqə	22,2	20,4	17,7	21,4	23,7	<i>foreign link</i>
Sərnişin dövriyyəsi, milyon sərnişin-km	9,5	9,3	8,4	10,2	11,1	<i>Passengers turnover, million passenger-km</i>
xarici əlaqə	9,5	9,3	8,4	10,2	11,1	<i>foreign link</i>
Bir ton yükün orta daşınma məsafəsi, km	561,4	551,5	565,7	457,2	449,7	<i>Average transportation distance of goods, km</i>
Bir sərnişinin orta daşınma məsafəsi, km	427,9	455,9	474,6	476,6	468,4	<i>Average transportation distance of passenger, km</i>
Daşınmalardan əldə olunan gəlir, min manat	180 484,4	168 987,0	178 597,2	248 812,9	252 921,2	<i>Income from transportation, thousand manats</i>
yük daşınmasından	178 200,0	167 858,8	175 601,3	242 633,6	248 997,9	<i>from goods transportation</i>
xarici əlaqə	177 565,6	166 637,2	175 601,3	236 772,3	248 997,9	<i>foreign link</i>
kabotaj əlaqə	634,4	1 221,6	-	5 861,3	-	<i>coasting</i>
sərnişin daşınmasından	2 284,4	1 128,2	2 995,9	6 179,3	3 923,3	<i>from passengers transportation</i>
xarici əlaqə	2 284,4	1 128,2	2 995,9	6 179,3	3 923,3	<i>foreign link</i>
kabotaj əlaqə	-	-	-	-	-	<i>coasting</i>
Daşınmalara çəkilən xərclər, min manat	169 633,2	168 796,2	176 944,8	223 728,9	205 632,3	<i>Expenditure to transportation, thousand manats</i>
yük daşınmasına	166 464,6	165 743,2	173 744,4	217 666,6	202 303,9	<i>to goods transportation</i>
sərnişin daşınmasına	3 168,6	3 053,0	3 200,4	6 062,3	3 328,4	<i>to passenger transportation</i>
İşçilərin orta illik sayı, nəfər	6 573	6 579	6 591	6 548	6 594	<i>Number of annual employees, persons</i>
Orta aylıq nominal əməkhaqqı, manat	1 594,6	1 570,5	1 688,0	1 995,6	2 245,6	<i>Average monthly nominal wages, manats</i>
Əsas kapitala investisiyalar, min manat	98 387,4	53 310,1	40 253,0	31 447,9	49 599,3	<i>Investment to fixed capitals, thousand manat</i>
Əsas fondların istifadəyə verilməsi, min manat	22 316,0	106 059,0	33 125,0	117 257,0	21 534,0	<i>Putting into operation of fixed assets, thousand manats</i>
Gəmilərin sayı, ədəd	50	52	49	51	51	<i>Number of sheeps, unit</i>
Gəmilərin tam registr tutumu, min ton	321,7	335,6	324,8	338,7	338,7	<i>Gross registered, thousand tons</i>
Gəmilərin dedveyt tutumu, min ton	324,1	337,6	326,3	340,0	339,9	<i>Deadweight capacity of ships, thousand tons</i>
Gəmilərin sərnişin tutumu, sərnişin yeri	336	436	484	584	586	<i>Passenger capacity of sheeps, passenger place</i>

17. Hava nəqliyyatı
17. Air transport

	2019	2020	2021	2022	2023	
Sərnişin daşınmışdır, min sərnişin	2 704	578	1 133	2 254	2 912	<i>Passenger conveyance, thousand passenger</i>
beynəlxalq	2 080	411	594	1 504	2 185	<i>international</i>
yerli	624	167	539	750	727	<i>local</i>
Sərnişin dövriyyəsi, milyon sərnişin-km	4 750	984	2 334	4 797	5 280	<i>Passenger turnover, million passenger-km</i>
beynəlxalq	4 332	868	1 968	4 113	4 709	<i>international</i>
yerli	418	116	366	684	571	<i>local</i>
Yük daşınmışdır, min ton	183	458	557	407	357	<i>Goods transportation, thousand tonnes</i>
beynəlxalq	181	457	555	403	351	<i>international</i>
yerli	2	1	2	4	6	<i>local</i>
Yük dövriyyəsi, milyon ton-km	947	2 302	2 802	2 838	3 017	<i>Turnover of goods, million tonne-km</i>
beynəlxalq	945	2 301	2 801	2 836	3 013	<i>international</i>
yerli	2	1	1	2	4	<i>local</i>
Bir ton yükün orta daşınma məsafəsi, km	5 174,9	5 026,2	5 030,5	6 973,0	8 451,0	<i>Average transportation distance of goods, km</i>
Bir sərnişinin orta daşınma məsafəsi, km	1 756,7	1 702,4	2 060,0	2 128,2	1 813,2	<i>Average transportation distance of passenger, km</i>
Daşınmalardan əldə olunan gəlir, min manat	2 396 355	3 035 229	3 875 401	4 904 810	3 625 842	<i>Income from transportation, thousand manats</i>
yük daşınmasından	1 378 157	2 691 846	3 240 291	3 642 938	2 152 229	<i>from goods transportation</i>
beynəlxalq	1 377 538	2 691 622	3 239 742	3 642 010	2 150 753	<i>international</i>
yerli	619	224	549	928	1 476	<i>local</i>
sərnişin daşınmasından	1 018 198	343 383	635 110	1 261 872	1 473 613	<i>from passenger transportation</i>
beynəlxalq	974 231	330 334	603 029	1 199 505	1 418 998	<i>international</i>
yerli	43 967	13 049	32 081	62 367	54 615	<i>local</i>
Daşınmalara çəkilən xərclər, min manat	2 272 215	2 902 861	3 422 078	4 704 789	3 283 237	<i>Expenditure to transportation, thousand manats</i>
yük daşınmasına	1 273 033	2 354 497	2 831 815	3 323 161	1 835 553	<i>to goods transportation</i>
sərnişin daşınmasına	999 182	548 364	590 263	1 381 628	1 447 684	<i>to passenger transportation</i>
İşçilərin orta illik sayı, nəfər	12 812	13 277	12 386	12 141	12 747	<i>Number of employees, persons</i>
Orta aylıq nominal əməkhaqqı, manat	1 160,5	1 182,9	1 448,6	1 708,5	1 835,6	<i>Average monthly nominal wages, manats</i>
Əsas kapitalla investisiyalar, min manat	33 678,2	109 685,0	147 134,4	89 244,3	1 004 694,8	<i>Investment to fixed capitals, thousand manats</i>
Əsas fondların istifadəyə verilməsi, min manat	33 678,2	109 685,0	147 134,4	89 244,3	1 004 694,8	<i>Putting into operation of fixed assets, thousand manats</i>

18. Şəhər elektrik nəqliyyatı
18. Urban electric transport

	2019	2020	2021	2022	2023	
Metro nəqliyyatı						Metro
Metro nəqliyyatı olan şəhərlərin sayı	1	1	1	1	1	<i>Number of urban settlements with metro</i>
Metro stansiyalarının sayı	25	25	26	27	27	<i>Number of stations</i>
İstismar yolunun uzunluğu, km (qoşa xətt hesabı ilə)	36,6	36,6	38,3	40,7	40,7	<i>Length of using ways, km (as double lines)</i>
Sərnişin vaqonlarının sayı	295	304	319	314	321	<i>Number of passenger wagons, unit</i>
Sərnişin daşınmışdır, milyon sərnişin	236,7	74,7	90,2	208,7	219,5	<i>Conveyance of passengers, million passengers</i>
Maşınların xəttə buraxılma əmsalı	0,8	0,8	0,6	0,8	0,9	<i>The coefficient of machines let into lines</i>
o cümlədən iş günlərində	0,8	0,8	0,6	0,8	0,9	<i>of which working days</i>
Bir vaqonun orta günlük yürüşü, km	426,6	465,0	115,0	105,0	112,5	<i>Average daily run of one machine, km</i>
II ərzində vaqonların hərəkətdə olması, min vaqon-gün	88,7	39,3	32,7	94,5	101,5	<i>Operation of caaches during the year, thsd. coaches-day</i>
o cümlədən iş günlərində	71,4	27,4	26	75,9	81,5	<i>including working days</i>
Cədvəl üzrə yerinə yetirilmiş reyslərin sayı, min reys	434	230	289	501	503	<i>Number of tours according to schedule, thsd. tours</i>
Texniki nasazlığa görə vaqonların geri qayıtması, ədəd	15	11	38	11	8	<i>Return of coaches due to technical disorders, unit</i>
Növbədaxili itkilər (boş dayanmalar), min vaqon-saat	28,9	13,8	14,8	27,1	28,4	<i>Intrashift losses (vain breaks), thsd. coaches-hour</i>
Depoların sayı, vahid	1	1	1	2	2	<i>Number of depots, unit</i>

19. Nəqliyyat sektorunda 1 sərnişinin orta daşınma məsafəsi, km
19. Average transportation of 1 passenger in transport sector, km

	2019	2020	2021	2022	2023	
Cəmi	16,5	16,1	16,7	17,6	17,6	Total
Dəmir yolu	141,3	81,0	36,8	37,8	43,7	<i>Railway</i>
Dəniz	427,9	455,9	474,6	476,6	468,4	<i>Sea</i>
Hava	1 756,7	1 702,4	2 060,0	2 128,2	1 813,2	<i>Air</i>
Metro	11,0	11,0	11,0	11,8	11,8	<i>Metro</i>
Avtomobil	14,3	15,4	15,1	15,0	15,1	<i>Road</i>
avtobus	14,0	13,9	14,7	14,8	14,9	<i>bus</i>
taksi	21,6	21,5	19,2	18,6	18,5	<i>taxi</i>

20. Boru kəməri nəqliyyatı
20. Pipeline transport

	2019	2020	2021	2022	2023	
Magistral boru kəmərlərinin uzunluğu, km (ölkə üzrə)	5 506	5 556	5 458	5 454	5 772	<i>Pipelines, km (by the country)</i>
magistral neft kəmərləri	1 576	1 576	1 576	1 577	1 588	<i>oil pipelines</i>
magistral qaz kəmərləri	3 930	3 980	3 882	3 877	4 184	<i>gas pipelines</i>
Nəql edilmişdir, min ton	58 596	56 040	60 298	66 035	68 037	<i>Transportation, thousand tonnes</i>
neft kəməri	38 787	34 720	35 018	37 782	39 753	<i>oil pipeline</i>
qaz kəməri	19 809	21 320	25 280	28 253	28 284	<i>gas pipeline</i>
Yük dövriyyəsi, milyon ton km	62 768	57 065	58 018	65 333	67 014	<i>Goods turnover, million tonne-km</i>
neft kəməri	55 798	49 271	47 585	53 364	54 325	<i>oil pipeline</i>
qaz kəməri	6 970	7 794	10 433	11 969	12 689	<i>gas pipeline</i>
Bir ton yükün orta daşınma məsafəsi, km	1 071,2	1 018,3	962,2	989,4	985,0	<i>Average transportation distance of 1 tonn goods, km</i>
neft kəməri	1 438,6	1 419,1	1 358,9	1 412,4	1 366,6	<i>oil pipeline</i>
qaz kəməri	351,9	365,6	412,7	423,6	448,6	<i>gas pipeline</i>
Yük daşınmasından əldə olunan gəlir, min manat	2 292 011	2 323 741	3 049 506	3 567 157	3 617 825	<i>Income from transportation in the transport sector, thousand manats</i>
neft kəməri	1 313 258	1 127 013	1 197 650	1 238 914	1 101 742	<i>oil pipeline</i>
qaz kəməri	978 753	1 196 728	1 851 856	2 328 243	2 516 083	<i>gas pipeline</i>
Yük daşınmasına çəkilən xərclər, min manat	436 830	411 830	1 021 213	1 158 408	925 185	<i>Expenditure to goods transportation, thousand manats</i>
neft kəməri	267 603	243 661	240 720	218 571	256 391	<i>oil pipeline</i>
qaz kəməri	169 227	168 169	780 493	939 837	668 794	<i>gas pipeline</i>
İşçilərin orta illik sayı, nəfər	3 082	3 079	2 969	2 932	2 367	<i>Average annual number of employees</i>
neft kəməri	737	737	737	749	758	<i>oil pipeline</i>
qaz kəməri	2 345	2 342	2 232	2 183	1 609	<i>gas pipeline</i>
Orta aylıq nominal əməkhaqqı, manat	1 036,2	1 124,2	1 206,9	1 572,4	1 944,3	<i>Average monthly wages of workers, manat</i>
neft kəməri	1 265,9	1 369,4	1 384,5	1 688,6	1 776,0	<i>oil pipeline</i>
qaz kəməri	964,0	1 046,7	1 148,5	1 532,6	2 023,7	<i>gas pipeline</i>
Əsas kapitalla investisiyalar, min manat	140 487	121 823	57 334	99 834	119 165,4	<i>Investment to fixed capitals, thousand manats</i>
Əsas fondların istifadəyə verilməsi, min manat	133 904	138 702	46 893	52 825	90 306	<i>Putting into operation of fixed assets, thousand manats</i>

21. Yol-nəqliyyat hadisələri
21. Road traffic accidents

	2019	2020	2021	2022	2023	
Yol-nəqliyyatı hadisələrinin sayı	1 870	1 587	1 649	1 668	1 636	All accidents
Ərazi üzrə:						<i>By location:</i>
Avtomagistral yollarda	233	183	182	257	211	<i>Motorways</i>
Yaşayış məntəqələrində	1 637	1 404	1 467	1 411	1 425	<i>Inside built-up areas</i>
Aylar üzrə:						<i>By months:</i>
Yanvar	116	147	121	134	115	<i>January</i>
Fevral	119	145	119	127	117	<i>February</i>
Mart	139	126	122	126	128	<i>March</i>
Aprəl	138	90	104	117	143	<i>April</i>
May	141	112	144	126	129	<i>May</i>
İyun	158	135	127	158	139	<i>June</i>
İyul	143	126	161	176	147	<i>July</i>
Avqust	170	133	149	137	138	<i>August</i>
Sentyabr	148	128	118	130	130	<i>September</i>
Oktyabr	173	126	171	156	139	<i>October</i>
Noyabr	230	155	150	152	146	<i>November</i>
Dekabr	195	164	163	129	165	<i>December</i>
Həftənin günlərinə görə:						<i>By day of week:</i>
Bazar ertəsi - Cümə axşamı	1 055	916	929	939	871	<i>Monday - Thursday</i>
Cümə	263	213	238	208	250	<i>Friday</i>
Şənbə	286	239	240	259	250	<i>Saturday</i>
Bazar	266	219	242	262	265	<i>Sunday</i>
İşıq şəraitinə görə:						<i>By light condition:</i>
Gündüz vaxtı	840	676	694	750	695	<i>Daylight</i>
Toran vaxtı	366	355	338	286	304	<i>Twilight</i>
Gecə vaxtı	664	556	617	632	637	<i>Darkness</i>
Yol örtüyünün vəziyyətinə görə						<i>By road condition</i>
Quru yol örtüyü	1 792	1 491	1 547	1 576	1 551	<i>Dry road surface</i>
Digər (yaş, buz və s)	78	96	102	92	85	<i>Other (wet, ice, etc.)</i>

	2019	2020	2021	2022	2023	
Tiplər üzrə yol-nəqliyyat hadisələri - cəmi	1 870	1 587	1 649	1 668	1 636	<i>Accidents by type - total</i>
Nəqliyyat vasitələri və piyadaların iştirakı ilə	816	664	721	683	649	<i>Accidents between vehicle and pedestrians</i>
Bir nəqliyyat vasitəsinin iştirakı ilə	425	362	355	374	361	<i>Single vehicle accidents</i>
Bir neçə nəqliyyat vasitəsinin iştirakı ilə	629	561	573	611	626	<i>Accidents between vehicles</i>
arxadan vurulma və toqquşmalar	81	35	54	73	72	<i>of which rear-end collisions</i>
yolların kəsişdiyi yerdə	120	85	93	72	109	<i>collisions due to crossing</i>
qarşıdan toqquşmalar	397	409	392	422	408	<i>head-on collisions</i>
digər	31	32	34	44	37	<i>other</i>
Yol- nəqliyyat hadisələrində həlak olanların sayı	821	696	706	834	862	<i>Persons killed in road traffic</i>
o cümlədən yaş qrupları üzrə:						<i>of which for by age group:</i>
9 yaşdan kiçik	33	20	23	29	36	<i>0 to 9 years</i>
10-14 yaşında	16	7	14	19	15	<i>10 to 14 years</i>
15-17 yaşında	20	17	20	18	26	<i>15 to 17 years</i>
18-20 yaşında	22	17	17	22	28	<i>18 to 20 years</i>
21-24 yaşında	65	39	38	49	57	<i>21 to 24 years</i>
25-64 yaşında	561	512	510	593	579	<i>25 to 64 years</i>
65 və çox	104	84	84	104	121	<i>65 years and over</i>
Yol- nəqliyyat hadisələrində yaralananların sayı	1 702	1 410	1 452	1 456	1 367	<i>Persons injured in road traffic</i>
o cümlədən yaş qrupları üzrə:						<i>of which by age group:</i>
9 yaşdan kiçik	69	50	64	59	67	<i>0 to 9 years</i>
10-14 yaşında	67	54	56	54	56	<i>10 to 14 years</i>
15-17 yaşında	60	46	49	43	40	<i>15 to 17 years</i>
18-20 yaşında	65	62	72	46	69	<i>18 to 20 years</i>
21-24 yaşında	163	127	140	123	116	<i>21 to 24 years</i>
25-64 yaşında	1 195	1 003	983	1 055	921	<i>25 to 64 years</i>
65 və çox	83	68	88	76	98	<i>65 years and over</i>

22. Avtomobil yolları və yol qurğularının əsas göstəriciləri (2022-ci ilin sonuna)
22. Key indicators of roads and road facilities (end of 2022)

	Ölçü vahidi <i>Measurement</i>	Cəmi <i>Total</i>	o cümlədən: <i>including:</i>					
			respublika əhəmiyyətli <i>republic importance</i>	yerli əhəmiyyətli <i>local importance</i>	şəhər <i>city</i>	sahə <i>area</i>	bələdiyyə <i>municipal</i>	
İl ərzində istifadəyə verilmiş:								<i>Put into operation during the year:</i>
yeni avtomobil yollarının uzunluğu	km	41,5	-	-	18,7	-	22,8	<i>length of new motorways</i>
yeni körpülərin sayı	ədəd/unit	30	-	2	-	-	28	<i>number of new bridges</i>
yeni körpülərin uzunluğu	poq.m/paq.m	258,0	-	93,0	-	-	165,0	<i>length of new bridges</i>
Avtomobil yollarının uzunluğu (ilin sonuna), cəmi	km	78 348,7	4 806,9	14 109,1	9 429,4	13 545,2	36 458,1	<i>Length of new motorways, total</i>
o cümlədən								<i>including</i>
yol örtüyünün tipinə görə:								<i>according to the type of road surface:</i>
bərk örtüklü	km	52 388,8	4 800,9	14 039,1	8 213,5	531,2	24 804,1	<i>hard pavement</i>
sement-beton	km	141,8	107,0	4,0	-	-	30,8	<i>concrete</i>
asfalt-beton	km	19 221,4	4 567,9	7 534,3	5 270,7	200,3	1 648,2	<i>asphalt-concrete</i>
qara örtük	km	1 621,2	90,0	888,8	383,4	-	259,0	<i>black surface</i>
çınqıl-qırmadaş	km	31 404,4	36,0	5 612,0	2 559,4	330,9	22 866,1	<i>gravel</i>
torpaq yollar	km	25 959,9	6,0	70,0	1 215,9	13 014,0	11 654,0	<i>earth road</i>
yolların texniki dərəcəsinə görə:								<i>according to the level of motorways:</i>
I dərəcəli	km	1 063,5	910,0	28,0	116,8	-	8,7	<i>I degree</i>
II dərəcəli	km	4 512,9	1 184,1	68,0	394,3	16,4	2 850,1	<i>II degree</i>
III dərəcəli	km	7 683,2	2 686,8	2 472,6	1 875,3	30,2	618,3	<i>III degree</i>
IV dərəcəli	km	28 568,8	26,0	10 437,3	4 366,3	1 321,6	12 417,6	<i>IV degree</i>
V dərəcəli	km	36 520,3	-	1 103,2	2 676,7	12 177,0	20 563,4	<i>V degree</i>
Yolların sayı	ədəd/unit	17 876	104	1 510	3 815	2 092	10 355	<i>Number of motorways</i>
"E" indeksli avtomobil yollarının uzunluğu	km	1 212,0	1 212,0	-	-	-	-	<i>Length of "E" index motorways</i>
Körpülər, cəmi								<i>Bridges, total</i>
sayı	ədəd/unit	2 343	645	876	19	18	785	<i>number</i>
uzunluğu	poq.m/paq.m	67 221,6	32 828,9	24 546,8	2 473,9	72,0	7 300,0	<i>length</i>
o cümlədən								<i>including</i>
dəmir-beton körpülərin:								<i>reinforced concrete bridges:</i>
sayı	ədəd/unit	1 694	631	675	18	14	356	<i>number</i>
uzunluğu	poq.m/paq.m	58 004,3	31 739,1	19 558,3	2 417,9	56,0	4 233,0	<i>length</i>
daş körpülərin:								<i>stone bridges:</i>
sayı	ədəd/unit	238	-	26	1	-	211	<i>number</i>
uzunluğu	poq.m/paq.m	1 468,0	-	311,0	56,0	-	1 101,0	<i>length</i>
metal körpülərin:								<i>metal bridges:</i>
sayı	ədəd/unit	373	14	165	-	4	190	<i>number</i>
uzunluğu	poq.m/paq.m	7 433,3	1 089,8	4 627,5	-	16,0	1 700,0	<i>length</i>
taxta körpülərin:								<i>wooden bridges:</i>
sayı	ədəd/unit	38	-	10	-	-	28	<i>number</i>
uzunluğu	poq.m/paq.m	316,0	-	50,0	-	-	266,0	<i>length</i>
İl ərzində təmir olunmuş avtomobil yollarının uzunluğu	km	1 040,3	0,6	104,7	246,9	32,0	656,1	<i>Length of repaired motorways during the year</i>

23. Avtomobil yolları və yol qurğularının əsas göstəriciləri (2023-ci ilin sonuna)
23. Key indicators of roads and road facilities (end of 2023)

	Ölçü vahidi <i>Measurement</i>	Cəmi <i>Total</i>	o cümlədən: <i>including:</i>					
			respublika əhəmiyyətli <i>republic importance</i>	yerli əhəmiyyətli <i>local importance</i>	şəhər <i>city</i>	sahə <i>area</i>	bələdiyyə <i>municipal</i>	
İl ərzində istifadəyə verilmiş:								<i>Put into operation during the year:</i>
yeni avtomobil yollarının uzunluğu	km	283,5	229,0	-	18,7	-	35,8	<i>length of new motorways</i>
yeni körpülərin sayı	ədəd/unit	111	106	1	-	-	4	<i>number of new bridges</i>
yeni körpülərin uzunluğu	poq.m/paq.m	6 965,5	6 861,5	44,0	-	-	60,0	<i>length of new bridges</i>
Avtomobil yollarının uzunluğu, cəmi	km	78 632,2	5 035,9	14 109,1	10 390,4	13 538,7	35 558,1	<i>Length of new motorways, total including according to the type of road surface:</i>
o cümlədən								<i>road surface:</i>
yol örtüyünün tipinə görə:								<i>hard pavement</i>
bərk örtüklü	km	52 862,5	5 029,9	14 039,1	9 143,2	524,7	24 125,6	<i>concrete</i>
səment-beton	km	103,8	75,0	4,0	-	-	24,8	<i>asphalt-concrete</i>
asfalt-beton	km	20 032,2	4 828,9	7 672,8	5 813,1	200,3	1 517,1	<i>black surface</i>
qara örtük	km	1 575,8	90,0	853,4	451,1	-	181,3	<i>gravel</i>
çınqıl-qırmadaş	km	31 150,7	36,0	5 508,9	2 879,0	324,4	22 402,4	<i>earth road</i>
torpaq yollar	km	25 769,7	6,0	70,0	1 247,2	13 014,0	11 432,5	
yolların texniki dərəcəsinə görə:								<i>according to the level of motorways:</i>
I dərəcəli	km	1 283,8	1 139,0	28,0	116,8	-	-	<i>I degree</i>
II dərəcəli	km	4 403,3	1 184,1	68,0	498,3	16,4	2 636,5	<i>II degree</i>
III dərəcəli	km	7 998,0	2 686,8	2 497,1	2 537,3	30,2	246,6	<i>III degree</i>
IV dərəcəli	km	28 762,7	26,0	10 424,8	4 997,5	1 321,6	11 992,8	<i>IV degree</i>
V dərəcəli	km	36 184,4	-	1 091,2	2 240,5	12 170,5	20 682,2	<i>V degree</i>
Yolların sayı	ədəd/unit	18 793	108	1 509	5 045	2 092	10 039	<i>Number of motorways</i>
“E” indeksli avtomobil yollarının uzunluğu	km	1 642,0	1 642,0	-	-	-	-	<i>Length of "E" index motorways</i>
Körpülər, cəmi								<i>Bridges, total</i>
sayı	ədəd/unit	2 441	751	877	31	18	764	<i>number</i>
uzunluğu	poq.m/paq.m	74 062,1	39 688,7	24 592,5	2 968,9	72,0	6 740,0	<i>length including reinforced concrete bridges:</i>
o cümlədən								<i>bridges:</i>
dəmir-beton körpülərin:								<i>stone bridges:</i>
sayı	ədəd/unit	1 794	738	677	22	14	343	<i>number</i>
uzunluğu	poq.m/paq.m	64 984,1	38 678,9	19 663,3	2 867,9	56,0	3 718,0	<i>length</i>
daş körpülərin:								<i>metal bridges:</i>
sayı	ədəd/unit	237	-	26	5	-	206	<i>number</i>
uzunluğu	poq.m/paq.m	1 412,0	-	311,0	25	-	1 076,0	<i>length</i>
metal körpülərin:								<i>wooden bridges:</i>
sayı	ədəd/unit	372	13	164	4	4	187	<i>number</i>
uzunluğu	poq.m/paq.m	7 350,0	1 009,8	4 568,2	76,0	16,0	1 680,0	<i>length</i>
taxta körpülərin:								<i>wooden bridges:</i>
sayı	ədəd/unit	38	-	10	-	-	28	<i>number</i>
uzunluğu	poq.m/paq.m	316,0	-	50,0	-	-	266,0	<i>length</i>
İl ərzində təmir olunmuş avtomobil yollarının uzunluğu	km	1 223,7	2,3	111,0	298,2	32,5	779,7	<i>Length of repaired motorways during the year</i>

24. Avtomobil nəqliyyatı
24. Road transport

	2019	2020	2021	2022	2023	
Yük daşınmışdır, min ton	155 318	111 518	112 522	126 025	134 216	<i>Goods transportation, thousand tonns</i>
fiziki şəxslər tərəfindən	102 344	73 176	67 907	74 562	79 817	<i>by natural persons</i>
Yük dövriyyəsi, milyon ton-km	17 531	8 801	9 425	11 603	12 450	<i>Turnover of goods, million tonne-km</i>
fiziki şəxslər tərəfindən	10 541	5 249	5 507	6 476	6 961	<i>by natural persons</i>
Sərnişin daşınmışdır, min nəfər	1 813 258	1 100 201	1 119 944	1 405 021	1 694 104	<i>Passenger transportation, thousand passengers</i>
beynəlxalq	1 206	288	-	-	-	<i>international</i>
daxili	1 812 052	1 099 913	1 119 944	1 405 021	1 694 104	<i>national</i>
Sərnişin dövriyyəsi, milyon sərnişin-km	25 950	16 974	16 892	21 119	25 645	<i>Passenger turnover, million passenger-km</i>
fiziki şəxslər tərəfindən	16 673	10 627	8 903	9 377	10 885	<i>by natural persons</i>
Bir ton yükün orta daşınma məsafəsi, km	112,9	78,9	83,8	92,1	92,8	<i>Average transportation distance of goods, km</i>
Bir sərnişinin orta daşınma məsafəsi, km	14,3	15,4	15,1	15,0	15,1	<i>Average transportation distance of 1 passenger, km</i>
Daşınmalardan əldə olunan gəlir, min manat	1 844 202	1 181 960	1 274 573	1 692 633	1 944 838	<i>Income from transportation, thousand manats</i>
yük daşınmasından	994 042	639 577	642 321	787 074	842 734	<i>from goods transportation from passengers</i>
sərnişin daşınmasından	850 160	542 383	632 252	905 559	1 102 104	<i>transportation</i>
Daşınmalara çəkilən xərclər, min manat	674 780	426 435	479 978	644 338	688 433	<i>Income from transportation, thousand manats</i>
yük daşınmasına	279 456	176 890	194 304	241 223	256 855	<i>from goods transportation from passengers</i>
sərnişin daşınmasına	395 324	249 545	285 674	403 115	431 578	<i>transportation</i>
İşçilərin orta illik sayı, nəfər	26 836	22 454	21 494	22 771	23 813	<i>Number of employees, persons</i>
Orta aylıq nominal əməkhaqqı, manat	711,5	694,8	703,1	764,9	849,0	<i>Average monthly nominal wages, manats</i>

25. Nəqliyyat vasitələrinin sayı, ilin sonuna, ədəd
25. Number of vehicles, by the end of the year, unit

	2019	2020	2021	2022	2023	
Cəmi	1 418 404	1 473 563	1 566 743	1 645 253	1 738 940	Total
minik avtomobilləri	1 214 093	1 264 542	1 349 307	1 419 870	1 501 957	<i>cars</i>
şəxsi minik avtomobilləri	1 158 448	1 204 682	1 283 931	1 348 207	1 423 305	<i>private cars</i>
avtobuslar	30 783	30 757	30 815	31 212	31 460	<i>buses</i>
yük avtomobilləri	150 547	154 659	161 279	168 705	177 622	<i>lorries</i>
xüsusi təyinatlı avtomobillər	11 924	11 613	12 233	13 097	14 236	<i>special purpose vehicles</i>
digərləri	11 057	11 992	13 109	12 369	13 665	<i>other</i>
Motosikletlər	4 069	4 594	5 284	6 024	8 732	<i>Motorcycles</i>
Qoşqu və yarımqoşqular	16 840	18 110	19 762	23 010	26 405	<i>Trailer and semitrailer</i>
Hər 1000 nəfərə düşən avtomobillər	143	148	156	162	171	<i>Motor vehicles per 1000 persons</i>
Hər 1 km şosse yollarına düşən avtomobillər	74	77	81	87	91	<i>Motor vehicles per 1 km motorway</i>
Hər 1000 nəfərə düşən minik avtomobilləri	123	127	135	141	148	<i>Passenger cars per 1000 persons</i>
Hər 100 ev təsərrüfatına düşən şəxsi minik avtomobilləri	54	56	59	58	62	<i>Own passenger cars per 100 households</i>

26. Nəqliyyat vasitələri parkının yaş strukturu
26 Age structure of motor vehicles

	2020	2021	2022	2023	
Minik avtomobilləri - cəmi	1 264 542	1 349 307	1 419 870	1 501 957	Cars - total
o cümlədən:					<i>including:</i>
5 ilə qədər	51 048	63 193	71 366	81 809	<i>under 5 years</i>
5 ildən 10 ilə qədər	220 129	204 332	168 792	152 484	<i>from 5 to 10 years</i>
10 il və yuxarı	993 365	1 081 782	<i>10 years and over</i>
10 ildən 20 ilədək	545 265	603 512	<i>from 10 to 20 years</i>
20 il və yuxarı	634 447	664 152	<i>20 years and over</i>
Avtobuslar - cəmi	30 757	30 815	31 212	31 460	Buses - total
o cümlədən:					<i>including:</i>
5 ilə qədər	1 296	1 451	1 709	1 567	<i>under 5 years</i>
5 ildən 10 ilə qədər	3 632	2 974	1 970	1 890	<i>from 5 to 10 years</i>
10 il və yuxarı	25 829	26 390	<i>10 years and over</i>
10 ildən 20 ilədək	7 916	8 145	<i>from 10 to 20 years</i>
20 il və yuxarı	19 617	19 858	<i>20 years and over</i>
Yük avtomobilləri - cəmi	154 659	161 279	168 705	177 622	Lorries - total
o cümlədən:					<i>including:</i>
5 ilə qədər	3 198	4 137	5 297	6 393	<i>under 5 years</i>
5 ildən 10 ilə qədər	15 724	12 114	8 210	6 272	<i>from 5 to 10 years</i>
10 il və yuxarı	135 737	145 028	<i>10 years and over</i>
10 ildən 20 ilədək	59 764	66 817	<i>from 10 to 20 years</i>
20 il və yuxarı	95 434	98 140	<i>20 years and over</i>
Xüsusi təyinatlı avtomobillər - cəmi	11 613	12 233	13 097	14 236	Special purpose vehicles - total
o cümlədən:					<i>including:</i>
5 ilə qədər	591	661	1 044	1 573	<i>under 5 years</i>
5 ildən 10 ilə qədər	2 245	1 791	1 319	856	<i>from 5 to 10 years</i>
10 il və yuxarı	8 777	9 781	<i>10 years and over</i>
10 ildən 20 ilədək	5 609	6 343	<i>from 10 to 20 years</i>
20 il və yuxarı	5 125	5 464	<i>20 years and over</i>

27. Nəqliyyat vasitələrinin yanacaq növünə və yük tutumuna görə bölgüsü, ədəd
27. Breakdown of motor vehicles by the form fuels and tonnages, unit

	2019	2020	2021	2022	2023	
İstifadə etdiyi yanacağın növlərinə görə nəqliyyat vasitələrinin sayı						<i>The number of vehicles by the form of used fuel</i>
minik avtomobilləri	1 214 093	1 264 542	1 349 307	1 419 870	1 501 957	<i>cars</i>
benzin	1 098 059	1 147 673	1 228 860	1 277 352	1 280 700	<i>petrol</i>
dizel	106 761	107 185	110 080	101 075	165 143	<i>diesel</i>
qaz	9 273	9 684	10 367	10 710	10 910	<i>gas</i>
elektrik mühərrikli	570	3 115	<i>electric motor</i>
hibrid	30 163	42 089	<i>hybrid</i>
avtobuslar	30 783	30 757	30 815	31 212	31 460	<i>buses</i>
benzin	12 628	12 590	12 505	11 851	10 681	<i>petrol</i>
dizel	18 005	17 989	18 109	19 138	20 550	<i>diesel</i>
qaz	150	178	201	216	214	<i>gas</i>
elektrik mühərrikli	7	15	<i>electric motor</i>
hibrid	-	-	<i>hybrid</i>
yük avtomobilləri	150 547	154 659	161 279	168 705	177 622	<i>lorries</i>
benzin	67 000	69 064	69 238	60 960	59 012	<i>petrol</i>
dizel	80 481	82 421	88 950	104 652	115 554	<i>diesel</i>
qaz	3 066	3 174	3 091	3 091	3 051	<i>gas</i>
elektrik mühərrikli	2	5	<i>electric motor</i>
hibrid	-	-	<i>hybrid</i>
o cümlədən yəhərli dartqı	12 527	13 591	15 095	18 177	21 527	<i>including trailer</i>
benzin	210	194	196	166	163	<i>petrol</i>
dizel	12 301	13 380	14 876	17 988	21 364	<i>diesel</i>
qaz	16	17	23	23	-	<i>gas</i>
elektrik mühərrikli	-	-	<i>electric motor</i>
hibrid	-	-	<i>hybrid</i>
Yük tutumuna görə nəqliyyat vasitələrinin sayı						<i>The number of motor vehicles on tonnage</i>
yük avtomobili	150 547	154 659	161 279	168 705	177 622	<i>lorry</i>
<999 kq	17 305	18 044	19 077	<i><999 kg</i>
1 000 kq - 1 499 kq	15 890	17 292	19 137	<i>1 000 kg - 1 499 kg</i>
1 500 kq - 2 999 kq	45 638	46 622	48 427	<i>1 500 kg - 2 999 kg</i>
3 000 kq - 4 999 kq	16 210	16 449	16 632	<i>3 000 kg - 4 999 kg</i>
5 000 kq - 6 999 kq	10 560	10 719	10 893	<i>5 000 kg - 6 999 kg</i>
7 000 kq - 9 999 kq	5 667	5 773	5 913	<i>7 000 kg - 9 999 kg</i>
10 000 kq - 14 999 kq	16 669	16 796	17 087	<i>10 000 kg - 14 999 kg</i>
> 15 000 kq	22 608	22 964	24 113	<i>> 15 000 kg</i>
≤ 3 500 kq	84 269	88 891	<i>≤ 3 500 kg</i>
3 501 kq – 7 500 kq	24 642	25 378	<i>3 501 kg – 7 500 kg</i>
7 501 kq – 12 000 kq	21 095	38 409	<i>7 501 kg – 12 000 kg</i>
12 001 kq – 40 000 kq	37 143	23 231	<i>12 001 kg – 40 000 kg</i>
> 40 000 kq	1 556	1 713	<i>> 40 000 kg</i>
yəhərli dartqı	12 527	13 591	15 095	18 177	21 527	<i>road tractor</i>
10 000 kq - 14 999 kq	198	196	198	8 902	19 480	<i>10 000 kg - 14 999 kg</i>
> 15 000 kq	12 329	13 395	14 897	9 275	2 047	<i>> 15 000 kg</i>

28. Minik avtomobillərinin markalarına görə bölgüsü, ədəd
28. Breakdown of passenger cars by type, unit

	2019	2020	2021	2022	2023	
Cəmi	1 214 093	1 264 542	1 349 307	1 419 870	1 501 957	Total
Alfa Romeo	224	233	250	262	267	<i>Alfa Romeo</i>
Audi	5 162	5 314	5 498	6 182	6 431	<i>Audi</i>
Azsamand	3 456	3 457	3 450	3 391	3 392	<i>Azsamand</i>
Baic	1 180	1 456	<i>Baic</i>
Bentley	327	356	<i>Bentley</i>
BMW	27 527	29 718	32 502	35 319	40 571	<i>BMW</i>
Bogdan	332	332	<i>Bogdan</i>
Buick	97	103	110	115	119	<i>Buick</i>
BYD	929	1 011	<i>BYD</i>
Cadillac	359	383	408	421	454	<i>Cadillac</i>
Changan	3 124	4 864	<i>Changan</i>
CHERY	2 437	2 469	2 472	2 570	2 853	<i>CHERY</i>
Chevrolet	20 522	28 088	38 912	44 110	47 878	<i>Chevrolet</i>
Citroen	293	297	302	317	329	<i>Citroen</i>
Dacia	1 149	1 315	<i>Dacia</i>
Daewoo	10 753	10 774	10 785	10 792	10 778	<i>Daewoo</i>
Daihatsu	226	227	226	227	227	<i>Daihatsu</i>
Dodge	1 055	1 065	<i>Dodge</i>
Dong Feng	282	284	<i>Dong Feng</i>
FAW	727	815	<i>FAW</i>
Fiat	4 820	5 023	5 419	5 786	6 106	<i>Fiat</i>
Ford	11 891	14 843	18 222	19 593	21 749	<i>Ford</i>
GAC	315	320	<i>GAC</i>
GAZ-24 və modif.	26 303	26 217	26 145	26 052	25 981	<i>Gaz-24 and modification</i>
Gaz-31 və modif.	20 905	20 807	20 664	20 526	20 396	<i>Gaz-31 and modification</i>
GAZ M-20 Pobeda və modifikasiyaları	198	200	<i>GAZ M-20 Pobeda and modification</i>
GAZ M-21 Volqa və modifikasiyaları	4 389	4 392	<i>GAZ M-21 Volqa and modification</i>
Geely	1 552	2 054	<i>Geely</i>
GMC	294	305	<i>GMC</i>
Great Wall	876	879	<i>Great Wall</i>
Hummer	350	350	<i>Hummer</i>
Haval	1 575	2 097	<i>Haval</i>
Honda	5 953	6 473	7 969	9 652	11 238	<i>Honda</i>
Hyundai	74 193	81 071	93 825	105 833	126 056	<i>Hyundai</i>
Infiniti	1 800	1 814	1 809	2 368	2 406	<i>Infiniti</i>
Isuzu	99	99	<i>Isuzu</i>
JAC	63	118	<i>JAC</i>
Jaguar	265	301	335	354	389	<i>Jaguar</i>
Jeep	3 811	3 914	<i>Jeep</i>
Khazar	6 907	7 313	<i>Khazar</i>
KIA	37 901	43 444	55 537	67 135	84 258	<i>KIA</i>

<i>davamu</i>						<i>continuation</i>
	2019	2020	2021	2022	2023	
Lada	6 705	6 802	<i>Lada</i>
LANDROVER	6 639	7 237	7 802	8 661	10 669	<i>LANDROVER</i>
Lexus	10 139	10 473	10 896	11 486	12 546	<i>Lexus</i>
Lincoln	116	122	136	157	202	<i>Lincoln</i>
London TX	1 604	1 599	<i>London TX</i>
Luaz	492	492	<i>Luaz</i>
Maserati	166	178	<i>Maserati</i>
Mazda	4 234	4 433	4 617	4 797	4 926	<i>Mazda</i>
Mercedes	203 493	206 483	209 568	212 824	216 843	<i>Mercedes</i>
MG	669	769	<i>MG</i>
Mini	321	368	<i>Mini</i>
Mitsubishi	21 666	21 817	22 028	22 283	22 514	<i>Mitsubishi</i>
Moskviç və modif.	25 088	25 009	24 995	24 979	24 942	<i>Moskvich and modification</i>
NAZ Lifan	5 695	5 733	<i>NAZ Lifan</i>
Nissan	33 848	34 479	37 290	40 701	44 485	<i>Nissan</i>
Oka-1111	2 064	2 059	2 062	2 061	2 060	<i>Oka-1111</i>
Opel	48 984	53 938	62 470	69 048	71 955	<i>Opel</i>
Peugeot	2 186	2 354	2 404	2 070	2 113	<i>Peugeot</i>
Porsche	2 029	2 125	2 221	2 337	2 470	<i>Porsche</i>
Ravon	2 558	2 559	<i>Ravon</i>
Renault	10 193	10 940	11 961	12 520	12 705	<i>Renault</i>
Rolls Royce	63	66	<i>Rolls Royce</i>
Rover	92	93	91	91	91	<i>Rover</i>
Runna	557	556	<i>Runna</i>
Saipa	2 739	2 738	<i>Saipa</i>
Saturn	189	189	<i>Saturn</i>
Seat	1 156	1 158	<i>Seat</i>
Skoda	1 110	1 388	1 943	2 341	2 574	<i>Skoda</i>
Ssang Yong	671	675	<i>Ssang Yong</i>
Subaru	2 117	2 144	2 174	2 201	2 212	<i>Subaru</i>
Suzuki	854	872	876	878	886	<i>Suzuki</i>
Tavriya	677	673	670	668	665	<i>Tavriya</i>
Tesla	99	244	<i>Tesla</i>
Tofaş	6 206	6 188	6 175	6 169	6 155	<i>Tofash</i>
Toyota	56 822	64 770	81 506	94 941	104 605	<i>Toyota</i>
Uaz-469 və modif.	2 419	2 411	2 409	2 408	2 401	<i>Uaz-469 and modification</i>
Vaz-2101, 03-06	199 852	199 115	199 680	199 552	199 311	<i>Vaz-2101, 03-06</i>
Vaz-2102, 2104 və modif.	14 942	14 925	14 919	14 912	14 905	<i>Vaz-2102, 2104 and mod.</i>
Vaz-2105, 2107 və modif.	126 719	126 687	126 652	126 624	126 551	<i>Vaz-2105, 2107 and mod.</i>
Vaz-2108, 2109 və modif.	24 532	24 520	24 522	24 522	24 511	<i>Vaz-2108, 2109 and mod.</i>
Vaz-2121 və modif.	34 557	34 703	34 884	35 128	35 259	<i>Vaz-2121 and modification</i>
Volkswagen	22 032	22 360	22 978	23 501	25 078	<i>Volkswagen</i>
Volvo	1 277	1 332	1 409	1 493	1 631	<i>Volvo</i>
Zaporojets və modif.	6 023	6 017	6 023	6 028	6 020	<i>Zaporojets and modification</i>
Digər minik avtomobilləri	88 096	93 819	99 106	50 266	51 129	<i>Other passenger cars</i>

29. Nəqliyyat infrastrukturunun keyfiyyət göstəriciləri
29. Quality indicators of transport's infrastructure

	2019	2020	2021	2022	2023	
Dəmir yolu nəqliyyatında daşınan sərnişinlərin əhəlinin sayına nisbəti, faizlə	38,4	21,3	28,2	50,9	70,8	<i>Ratio of number of the passengers transported by railway transport to population number, in percent</i>
Dəmir yol şəbəkəsinin hər km-nə düşən daşınmış sərnişinlərin sayı, nəfər	1 799	993	1 321	2 402	3 296	<i>The number of the transported passengers on each km of a railway system, person</i>
Dəmir yolunda istismar prosesində iştirak edən hər bir şəxsə düşən daşınan sərnişinlərin sayı, nəfər	604	382	542	1 081	1 772	<i>Number of transported passengers per person participating in use in railroads, person</i>
Dəmir yol şəbəkəsinin hər km-nə düşən istismar xərcləri, min manat	159,2	186,6	170,2	186,1	229,9	<i>Operational costs on each km of network of the railroads, thousand manats</i>
Hava nəqliyyatında daşınan sərnişinlərin əhəlinin sayına nisbəti, faizlə	27,0	5,8	11,3	22,3	28,7	<i>Ratio of number of the passengers transported by aircraft transport to population number, in percent</i>
Hava nəqliyyatında istismar prosesində iştirak edən hər bir şəxsə düşən daşınan sərnişinlərin sayı, nəfər	211	44	91	186	228	<i>Number of transported passengers per person participating in use in aircraft, person</i>
Dəniz nəqliyyatında daşınan sərnişinlərin əhəlinin sayına nisbəti, faizlə	0,2	0,2	0,2	0,2	0,2	<i>Ratio of number of the passengers transported by sea transport to population number, in percent</i>
Dəniz nəqliyyatında istismar prosesində iştirak edən hər bir şəxsə düşən daşınan sərnişinlərin sayı, nəfər	3	3	3	3	4	<i>Number of transported passengers per person participating in use in sea transport, person</i>
Əhəlinin hər nəfərinə düşən avtomobil nəqliyyatı ilə daşınan sərnişinlərin sayı, nəfər	181	110	112	139	167	<i>Number of passengers transported by road transport per capita, person</i>
Avtomobil yollarının hər km-nə düşən daşınmış sərnişinlərin sayı, min nəfər	94,6	57,2	58,2	74,3	88,5	<i>The number of the transported passengers on each km of a motorways</i>
Avtomobil nəqliyyatında istismar prosesində iştirak edən hər bir şəxsə düşən daşınan sərnişinlərin sayı, min nəfər	67,6	49,0	52,1	61,7	71,1	<i>Number of transported passengers per person participating in use in road transport, thousand person</i>

30. Avtomobillərin sayı, ədəd
30. Number of motor vehicles, unit

	2019	2020	2021	2022	2023	
Ölkə üzrə	1 418 404	1 473 563	1 566 743	1 645 253	1 738 940	Total
Bakı şəhəri	655 422	669 088	700 662	722 200	746 751	Baku city
Naxçıvan Muxtar Respublikası	38 091	38 230	39 235	40 891	45 895	Nakhchivan Autonomous Republic
Abşeron-Xızı iqtisadi rayonu	73 686	78 762	84 018	88 766	94 196	Absheron-Khizi economic region
Sumqayıt şəhəri	47 993	51 190	54 272	56 436	58 784	Sumgayit city
Abşeron rayonu	24 312	26 107	28 185	30 675	33 659	Absheron district
Xızı rayonu	1 381	1 465	1 561	1 655	1 753	Khizi district
Dağlıq Şirvan iqtisadi rayonu	29 797	32 022	34 995	37 562	39 968	Daghlig Shirvan economic region
Ağsu rayonu	7 806	8 337	9 010	9 533	10 115	Aghsu district
İsmayilli rayonu	8 491	9 069	9 972	10 728	11 308	Ismayilli district
Qobustan rayonu	3 594	3 926	4 331	4 814	5 275	Gobustan district
Şamaxı rayonu	9 906	10 690	11 682	12 487	13 270	Shamakhi district
Gəncə-Daşkəsən iqtisadi rayonu	77 880	80 671	85 809	89 592	97 542	Ganja-Dashkasan economic region
Gəncə şəhəri	46 340	47 631	50 384	51 461	56 828	Ganja city
Naftalan şəhəri	1 115	1 164	1 213	1 264	1 317	Naftalan city
Daşkəsən rayonu	3 342	3 558	3 798	4 192	4 506	Dashkasan district
Goranboy rayonu	12 187	12 708	13 655	14 680	15 721	Goranboy district
Göygöl rayonu	8 641	8 979	9 556	10 227	10 843	Goygol district
Samux rayonu	6 255	6 631	7 203	7 768	8 327	Samukh district
Qarabağ iqtisadi rayonu	86 841	92 125	101 334	108 331	116 287	Karabakh economic region
Xankəndi şəhəri	Khankandi city
Ağcabədi rayonu	14 905	15 386	16 227	17 369	18 406	Aghjabadi district
Ağdam rayonu	23 534	24 793	27 654	29 414	32 940	Aghdam district
Ağdərə rayonu	Aghdara district
Bərdə rayonu	18 999	20 276	21 632	22 870	22 959	Barda district
Füzuli rayonu	15 238	16 364	18 706	20 512	22 290	Fuzuli district
Xocalı rayonu	1 708	1 834	2 148	2 214	2 563	Khojaly district
Xocavənd rayonu	1 438	1 564	1 833	2 068	2 078	Khojavand district
Şuşa rayonu	2 809	3 177	3 605	3 890	4 501	Shusha district
Tərtər rayonu	8 210	8 731	9 529	9 994	10 550	Tartar district
Qazax-Tovuz iqtisadi rayonu	78 212	82 489	87 487	92 300	98 059	Gazakh-Tovuz economic region
Ağstafa rayonu	8 573	9 165	9 712	10 242	11 017	Aghstafa district
Gədəbəy rayonu	10 419	11 003	11 850	12 743	13 580	Gadabay district
Qazax rayonu	11 838	12 479	13 206	14 025	14 938	Gazakh district
Şəmkir rayonu	26 912	28 150	29 639	31 182	32 808	Shamkir district
Tovuz rayonu	20 470	21 692	23 080	24 108	25 716	Tovuz district
Quba-Xaçmaz iqtisadi rayonu	52 572	55 285	59 773	64 455	69 458	Guba-Khachmaz economic region
Xaçmaz rayonu	18 968	20 010	21 470	23 010	24 640	Khachmaz district
Quba rayonu	17 134	18 077	19 501	21 118	22 536	Guba district
Qusar rayonu	8 561	8 881	9 618	10 464	11 521	Gusar district
Siyəzən rayonu	3 038	3 164	3 494	3 770	4 112	Siyazan district
Şabran rayonu	4 871	5 153	5 690	6 093	6 649	Shabran district

	2019	2020	2021	2022	2023	
Lənkəran-Astara iqtisadi rayonu	75 812	79 216	85 531	92 595	99 980	Lankaran-Astara economic region
Astara rayonu	8 243	8 756	9 531	10 572	11 242	Astara district
Cəlilabad rayonu	18 720	19 581	21 224	23 149	25 060	Jalilabad district
Lerik rayonu	4 462	4 787	5 269	5 801	6 375	Lerik district
Lənkəran rayonu	20 342	20 930	22 330	23 744	25 434	Lankaran district
Masallı rayonu	20 933	21 786	23 341	25 104	27 236	Masalli district
Yardımlı rayonu	3 112	3 376	3 836	4 225	4 633	Yardimli district
Mərkəzi Aran iqtisadi rayonu	68 219	72 151	76 224	79 948	83 356	Central Aran economic region
Mingəçevir şəhəri	10 717	11 371	11 829	12 285	12 128	Mingachevir city
Ağdaş rayonu	10 138	10 712	11 277	11 939	12 700	Agdash district
Göyçay rayonu	13 974	14 965	15 831	16 323	17 043	Goychay district
Kürdəmir rayonu	9 776	10 268	11 112	11 840	12 575	Kurdamir district
Ucar rayonu	7 368	7 756	8 209	8 653	9 215	Ujar district
Yevlax rayonu	12 016	12 604	13 143	13 649	13 912	Yevlakh district
Zərdab rayonu	4 230	4 475	4 823	5 259	5 783	Zardab district
Mil-Muğan iqtisadi rayonu	43 815	46 540	50 144	53 789	57 543	Mil-Mughan economic region
Beyləqan rayonu	9 558	10 200	10 976	11 792	12 464	Beylagan district
İmişli rayonu	11 660	12 293	13 168	14 172	15 151	Imishli district
Saatlı rayonu	8 181	8 643	9 339	9 960	10 645	Saatli district
Sabirabad rayonu	14 416	15 404	16 661	17 865	19 283	Sabirabad district
Şəki-Zaqatala iqtisadi rayonu	61 527	64 551	69 745	75 660	81 705	Shaki-Zagatala economic region
Balakən rayonu	8 741	9 054	9 792	10 617	11 456	Balakan district
Qax rayonu	5 866	6 219	6 800	7 477	8 005	Gakh district
Qəbələ rayonu	11 172	11 697	12 755	13 886	15 339	Gabala district
Oğuz rayonu	4 216	4 473	4 897	5 334	5 809	Oghuz district
Şəki rayonu	19 280	20 263	21 667	23 425	24 987	Shaki district
Zaqatala rayonu	12 252	12 845	13 834	14 921	16 109	Zagatala district
Şərqi Zəngəzur iqtisadi rayonu	33 353	36 446	42 316	46 183	51 171	Eastern Zangazur economic region
Cəbrayıl rayonu	8 417	9 230	10 313	11 109	12 028	Jabrayil district
Kəlbəcər rayonu	8 384	9 226	10 389	11 311	12 600	Kalbajar district
Qubadlı rayonu	4 545	5 136	6 202	6 668	7 145	Gubadli district
Laçın rayonu	7 668	8 167	9 933	10 923	12 486	Lachin district
Zəngilan rayonu	4 339	4 687	5 479	6 172	6 912	Zangilan district
Şirvan-Salyan iqtisadi rayonu	43 177	45 987	49 470	52 981	57 029	Shirvan-Salyan economic region
Şirvan şəhəri	9 348	9 901	10 430	10 997	11 833	Shirvan city
Biləsuvar rayonu	7 640	8 034	8 651	9 407	10 062	Bilasuvar district
Hacıqabul rayonu	6 967	7 307	7 780	8 248	8 844	Hajigabul district
Neftçala rayonu	6 278	6 862	7 511	8 060	8 841	Neftchala district
Salyan rayonu	12 944	13 883	15 098	16 269	17 449	Salyan district

30.1. Yük avtomobillərinin sayı, ədəd

30.1. Number of lorries, unit

	2019	2020	2021	2022	2023	
Ölkə üzrə	150 547	154 659	161 279	168 705	177 622	<i>Total</i>
Bakı şəhəri	59 014	59 779	61 827	64 340	66 753	<i>Baku city</i>
Naxçıvan Muxtar Respublikası	6 274	6 033	5 924	6 004	6 630	<i>Nakhchivan Autonomous Republic</i>
Abşeron-Xızı iqtisadi rayonu	7 455	7 865	8 214	8 677	9 243	<i>Absheron-Khizi economic region</i>
Sumqayıt şəhəri	3708	3857	4 049	4 186	4 386	<i>Sumgayit city</i>
Abşeron rayonu	3 505	3 753	3 916	4 229	4 578	<i>Absheron district</i>
Xızı rayonu	242	255	249	262	279	<i>Khizi district</i>
Dağlıq Şirvan iqtisadi rayonu	3 334	3 586	3 898	4 182	4 450	<i>Daghlig Shirvan economic region</i>
Ağsu rayonu	804	890	951	995	1 084	<i>Aghsu district</i>
İsmayilli rayonu	954	1 004	1 053	1 103	1 128	<i>Ismayilli district</i>
Qobustan rayonu	545	575	642	740	803	<i>Gobustan district</i>
Şamaxı rayonu	1 031	1 117	1 252	1 344	1 435	<i>Shamakhi district</i>
Gəncə-Daşkəsən iqtisadi rayonu	8 491	8 648	8 934	9 364	9 981	<i>Ganja-Dashkasan economic region</i>
Gəncə şəhəri	4 602	4 661	4 814	4 997	5 394	<i>Ganja city</i>
Naftalan şəhəri	71	69	72	80	81	<i>Naftalan city</i>
Daşkəsən rayonu	543	561	589	609	670	<i>Dashkasan district</i>
Goranboy rayonu	1 362	1 415	1 477	1 589	1 653	<i>Goranboy district</i>
Göygöl rayonu	1 193	1 199	1 232	1 288	1 360	<i>Goygol district</i>
Samux rayonu	720	743	750	801	823	<i>Samukh district</i>
Qarabağ iqtisadi rayonu	9 574	9 888	10 453	10 943	11 609	<i>Karabakh economic region</i>
Xankəndi şəhəri	<i>Khankandi city</i>
Ağcabədi rayonu	1 633	1 628	1 665	1 764	1 841	<i>Aghjabadi district</i>
Ağdam rayonu	2 448	2 541	2 724	2 799	3 145	<i>Aghdam district</i>
Ağdərə rayonu	<i>Aghdara district</i>
Bərdə rayonu	2 050	2 152	2 231	2 339	2 298	<i>Barda district</i>
Füzuli rayonu	1 722	1 778	1 929	2 065	2 263	<i>Fuzuli district</i>
Xocalı rayonu	188	189	200	202	232	<i>Khoyaly district</i>
Xocavənd rayonu	161	176	198	224	202	<i>Khoyavand district</i>
Şuşa rayonu	346	363	380	399	428	<i>Shusha district</i>
Tərtər rayonu	1 026	1 061	1 126	1 151	1 200	<i>Tartar district</i>
Qazax-Tovuz iqtisadi rayonu	9 260	9 623	10 002	10 508	11 218	<i>Gazakh-Tovuz economic region</i>
Ağstafa rayonu	849	883	930	994	1 067	<i>Aghstafa district</i>
Gədəbəy rayonu	1 778	1 848	1 948	2 040	2 181	<i>Gadabay district</i>
Qazax rayonu	1 297	1 364	1 414	1 565	1 727	<i>Gazakh district</i>
Şəmkir rayonu	2 832	2 935	3 003	3 101	3 226	<i>Shamkir district</i>
Tovuz rayonu	2 504	2 593	2 707	2 808	3 017	<i>Tovuz district</i>
Quba-Xaçmaz iqtisadi rayonu	7 378	7 653	8 071	8 396	8 818	<i>Guba-Khachmaz economic region</i>
Xaçmaz rayonu	2 493	2 609	2 777	2 933	3 043	<i>Khachmaz district</i>
Quba rayonu	2 622	2 734	2 907	3 004	3 178	<i>Guba district</i>
Qusar rayonu	1 128	1 158	1 190	1 242	1 292	<i>Gusar district</i>
Siyəzən rayonu	472	474	490	528	587	<i>Siyazan district</i>
Şabran rayonu	663	678	707	689	718	<i>Shabran district</i>

	2019	2020	2021	2022	2023	
Lənkəran-Astara iqtisadi rayonu	9 538	9 987	10 601	11 246	12 127	Lankaran-Astara economic region
Astara rayonu	1 003	1 104	1 210	1 356	1 500	Astara district
Cəlilabad rayonu	2 117	2 256	2 437	2 584	2 765	Jalilabad district
Lerik rayonu	742	755	790	833	886	Lerik district
Lənkəran rayonu	2 643	2 715	2 811	2 932	3 145	Lankaran district
Masallı rayonu	2 625	2 728	2 908	3 065	3 328	Masalli district
Yardımlı rayonu	408	429	445	476	503	Yardimli district
Mərkəzi Aran iqtisadi rayonu	7 449	7 721	7 989	8 162	8 347	Central Aran economic region
Mingəçevir şəhəri	983	1 010	1 017	1 024	975	Mingachevir city
Ağdaş rayonu	1 021	1 077	1 110	1 153	1 174	Agdash district
Göyçay rayonu	1 678	1 789	1 869	1 861	1 941	Goychay district
Kürdəmir rayonu	1 062	1 100	1 166	1 224	1 268	Kurdamir district
Ucar rayonu	822	839	870	893	926	Ujar district
Yevlax rayonu	1 459	1 476	1 502	1 533	1 549	Yevlakh district
Zərdab rayonu	424	430	455	474	514	Zardab district
Mil-Muğan iqtisadi rayonu	5 752	5 998	6 273	6 589	6 920	Mil-Mughan economic region
Beyləqan rayonu	1 193	1 238	1 306	1 375	1 426	Beylagan district
İmişli rayonu	1 561	1 627	1 693	1 813	1 929	Imishli district
Saatlı rayonu	1 029	1 053	1 108	1 145	1 200	Saatli district
Sabirabad rayonu	1 969	2 080	2 166	2 256	2 365	Sabirabad district
Şəki-Zaqatala iqtisadi rayonu	7 372	7 774	8 231	8 717	9 196	Shaki-Zagatala economic region
Balakən rayonu	960	1 077	1 182	1 260	1 326	Balakan district
Qax rayonu	710	744	772	835	881	Gakh district
Qəbələ rayonu	1 458	1 514	1 607	1 663	1 807	Gabala district
Oğuz rayonu	538	556	600	641	671	Oghuz district
Şəki rayonu	2 286	2 398	2 521	2 668	2 807	Shaki district
Zaqatala rayonu	1 420	1 485	1 549	1 650	1 704	Zagatala district
Şərqi Zəngəzur iqtisadi rayonu	4 158	4 396	4 874	5 279	5 836	Eastern Zangazur economic region
Cəbrayıl rayonu	889	937	1 010	1 089	1 173	Jabrayil district
Kəlbəcər rayonu	1 313	1 398	1 481	1 614	1 804	Kalbajar district
Qubadlı rayonu	610	656	745	819	841	Gubadli district
Laçın rayonu	903	933	1 115	1 197	1 392	Lachin district
Zəngilan rayonu	443	472	523	560	626	Zangilan district
Şirvan-Salyan iqtisadi rayonu	5 498	5 708	5 988	6 298	6 494	Shirvan-Salyan economic region
Şirvan şəhəri	1 055	1 102	1 142	1 188	1 242	Shirvan city
Biləsuvar rayonu	985	1 010	1 055	1 141	1 182	Bilasuvar district
Hacıqabul rayonu	1 003	1 057	1 103	1 198	1 248	Hajigabul district
Neftçala rayonu	850	887	937	973	995	Neftchala district
Salyan rayonu	1 605	1 652	1 751	1 798	1 827	Salyan district

30.2. Sərnişin avtobusları, ədəd
30.2. Passenger buses, unit

	2019	2020	2021	2022	2023	
Ölkə üzrə	30 783	30 757	30 815	31 212	31 460	<i>Total</i>
Bakı şəhəri	15 824	15 618	15 511	15 712	15 591	<i>Baku city</i>
Naxçıvan Muxtar Respublikası	1 175	1 105	1 088	1 087	1 090	<i>Nakhchivan Autonomous Republic</i>
Abşeron-Xızı iqtisadi rayonu	2 252	2 243	2 214	2 176	2 149	<i>Absheron-Khizi economic region</i>
Sumqayıt şəhəri	1 790	1 771	1 728	1 698	1 688	<i>Sumgayit city</i>
Abşeron rayonu	419	427	438	427	409	<i>Absheron district</i>
Xızı rayonu	43	45	48	51	52	<i>Khizi district</i>
Dağlıq Şirvan iqtisadi rayonu	355	371	375	375	391	<i>Daghlig Shirvan economic region</i>
Ağsu rayonu	98	101	106	108	113	<i>Aghsu district</i>
İsmayilli rayonu	87	86	91	83	88	<i>Ismayilli district</i>
Qobustan rayonu	33	38	38	43	45	<i>Gobustan district</i>
Şamaxı rayonu	137	146	140	141	145	<i>Shamakhi district</i>
Gəncə-Daşkəsən iqtisadi rayonu	1 866	1 852	1 834	1 831	1 809	<i>Ganja-Dashkasan economic region</i>
Gəncə şəhəri	1 292	1 266	1 247	1 236	1 227	<i>Ganja city</i>
Naftalan şəhəri	17	16	17	17	14	<i>Naftalan city</i>
Daşkəsən rayonu	78	83	82	87	90	<i>Dashkasan district</i>
Goranboy rayonu	157	158	162	157	153	<i>Goranboy district</i>
Göygöl rayonu	131	133	127	135	136	<i>Goygol district</i>
Samux rayonu	191	196	199	199	189	<i>Samukh district</i>
Qarabağ iqtisadi rayonu	1 167	1 214	1 249	1 274	1 344	<i>Karabakh economic region</i>
Xankəndi şəhəri	<i>Khankandi city</i>
Ağcabədi rayonu	178	190	188	196	195	<i>Aghjabadi district</i>
Ağdam rayonu	333	333	336	337	412	<i>Aghdam district</i>
Ağdərə rayonu	<i>Aghdara district</i>
Bərdə rayonu	257	278	281	288	283	<i>Barda district</i>
Füzuli rayonu	126	126	128	133	134	<i>Fuzuli district</i>
Xocalı rayonu	44	44	44	42	45	<i>Khojaly district</i>
Xocavənd rayonu	13	15	38	35	35	<i>Khojavand district</i>
Şuşa rayonu	50	56	58	61	68	<i>Shusha district</i>
Tərtər rayonu	166	172	176	182	172	<i>Tartar district</i>
Qazax-Tovuz iqtisadi rayonu	1 378	1 441	1 467	1 478	1 496	<i>Gazakh-Tovuz economic region</i>
Ağstafa rayonu	270	283	276	281	281	<i>Aghstafa district</i>
Gədəbəy rayonu	141	146	150	149	153	<i>Gadabay district</i>
Qazax rayonu	255	272	277	283	287	<i>Gazakh district</i>
Şəmkir rayonu	376	387	395	392	389	<i>Shamkir district</i>
Tovuz rayonu	336	353	369	373	386	<i>Tovuz district</i>
Quba-Xaçmaz iqtisadi rayonu	1 052	1 084	1 138	1 210	1 351	<i>Guba-Khachmaz economic region</i>
Xaçmaz rayonu	337	344	351	362	417	<i>Khachmaz district</i>
Quba rayonu	295	300	300	314	327	<i>Guba district</i>
Qusar rayonu	209	226	255	285	319	<i>Gusar district</i>
Siyəzən rayonu	113	112	114	113	123	<i>Siyazan district</i>
Şabran rayonu	98	102	118	136	165	<i>Shabran district</i>

	2019	2020	2021	2022	2023	
Lənkəran-Astara iqtisadi rayonu	1 140	1 134	1 157	1 191	1 223	Lankaran-Astara economic region
Astara rayonu	156	164	168	176	187	Astara district
Cəlilabad rayonu	260	254	261	267	282	Jalilabad district
Lerik rayonu	66	63	66	68	67	Lerik district
Lənkəran rayonu	401	390	398	416	426	Lankaran district
Masallı rayonu	226	230	227	229	224	Masalli district
Yardımlı rayonu	31	33	37	35	37	Yardimli district
Mərkəzi Aran iqtisadi rayonu	1 260	1 282	1 302	1 312	1 293	Central Aran economic region
Mingəçevir şəhəri	381	381	385	384	366	Mingachevir city
Ağdaş rayonu	183	191	193	199	197	Agdash district
Göyçay rayonu	147	156	159	160	154	Goychay district
Kürdəmir rayonu	140	144	145	143	145	Kurdamir district
Ucar rayonu	60	64	63	67	71	Ujar district
Yevlax rayonu	292	287	300	302	302	Yevlakh district
Zərdab rayonu	57	59	57	57	58	Zardab district
Mil-Muğan iqtisadi rayonu	445	461	472	477	509	Mil-Mughan economic region
Beyləqan rayonu	90	93	94	95	93	Beylagan district
İmişli rayonu	98	100	100	104	119	Imishli district
Saatlı rayonu	81	85	83	81	90	Saatli district
Sabirabad rayonu	176	183	195	197	207	Sabirabad district
Şəki-Zaqatala iqtisadi rayonu	1 125	1 139	1 156	1 202	1 253	Shaki-Zagatala economic region
Balakən rayonu	124	130	137	142	143	Balakan district
Qax rayonu	74	72	72	74	75	Gakh district
Qəbələ rayonu	114	109	115	134	144	Gabala district
Oğuz rayonu	93	94	99	97	103	Oghuz district
Şəki rayonu	481	491	485	492	513	Shaki district
Zaqatala rayonu	239	243	248	263	275	Zagatala district
Şərqi Zəngəzur iqtisadi rayonu	629	652	683	701	743	Eastern Zangazur economic region
Cəbrayıl rayonu	152	153	158	165	179	Jabrayil district
Kəlbəcər rayonu	132	145	142	146	161	Kalbajar district
Qubadlı rayonu	103	106	119	112	122	Gubadli district
Laçın rayonu	178	188	199	214	214	Lachin district
Zəngilan rayonu	64	60	65	64	67	Zangilan district
Şirvan-Salyan iqtisadi rayonu	1 115	1 161	1 169	1 186	1 218	Shirvan-Salyan economic region
Şirvan şəhəri	381	391	386	388	402	Shirvan city
Biləsuvar rayonu	214	217	220	233	250	Bilasuvlar district
Hacıqabul rayonu	122	124	116	112	112	Hajigabul district
Neftçala rayonu	122	136	141	149	150	Neftchala district
Salyan rayonu	276	293	306	304	304	Salyan district

30.3. Sərnişin minik avtomobilləri, ədəd
30.3. Passenger cars, unit

	2019	2020	2021	2022	2023	
Ölkə üzrə	1 214 093	1 264 542	1 349 307	1 419 870	1 501 957	<i>Total</i>
Bakı şəhəri	566 219	579 018	607 768	625 855	646 482	<i>Baku city</i>
Naxçıvan Muxtar Respublikası	29 844	30 372	31 484	33 055	37 378	<i>Nakhchivan Autonomous Republic</i>
Abşeron-Xızı iqtisadi rayonu	62 982	67 561	72 397	76 707	81 502	<i>Absheron-Khizi economic region</i>
Sumqayıt şəhəri	41 874	44 926	47 816	49 870	51 999	<i>Sumgayit city</i>
Abşeron rayonu	20 038	21 498	23 347	25 525	28 115	<i>Absheron district</i>
Xızı rayonu	1 070	1 137	1 234	1 312	1 388	<i>Khizi district</i>
Dağlıq Şirvan iqtisadi rayonu	25 759	27 680	30 298	32 591	34 685	<i>Daghlig Shirvan economic region</i>
Ağsu rayonu	6 823	7 255	7 861	8 343	8 827	<i>Aghsu district</i>
İsmayilli rayonu	7 374	7 907	8 744	9 461	10 003	<i>Ismayilli district</i>
Qobustan rayonu	2 928	3 217	3 547	3 921	4 306	<i>Gobustan district</i>
Şamaxı rayonu	8 634	9 301	10 146	10 866	11 549	<i>Shamakhi district</i>
Gəncə-Daşkəsən iqtisadi rayonu	66 735	69 383	74 193	77 565	84 835	<i>Ganja-Dashkasan economic region</i>
Gəncə şəhəri	39 975	41 239	43 827	44 768	49 686	<i>Ganja city</i>
Naftalan şəhəri	1 015	1 068	1 112	1 154	1 206	<i>Naftalan city</i>
Daşkəsən rayonu	2 693	2 887	3 103	3 472	3 725	<i>Dashkasan district</i>
Goranboy rayonu	10 527	10 990	11 850	12 749	13 711	<i>Goranboy district</i>
Göygöl rayonu	7 243	7 567	8 109	8 718	9 262	<i>Goygol district</i>
Samux rayonu	5 282	5 632	6 192	6 704	7 245	<i>Samukh district</i>
Qarabağ iqtisadi rayonu	75 227	80 088	88 556	95 194	102 291	<i>Karabakh economic region</i>
Xankəndi şəhəri	<i>Khankandi city</i>
Ağcabədi rayonu	12 910	13 357	14 148	15 300	16 254	<i>Aghjabadi district</i>
Ağdam rayonu	20 553	21 706	24 346	26 059	29 106	<i>Aghdam district</i>
Ağdərə rayonu	<i>Aghdara district</i>
Bərdə rayonu	16 542	17 683	18 938	20 090	20 218	<i>Barda district</i>
Füzuli rayonu	13 184	14 250	16 396	18 046	19 598	<i>Fuzuli district</i>
Xocalı rayonu	1 462	1 583	1 876	1 946	2 256	<i>Khojaly district</i>
Xocavənd rayonu	1 251	1 356	1 574	1 781	1 811	<i>Khojavand district</i>
Şuşa rayonu	2 381	2 726	3 130	3 394	3 958	<i>Shusha district</i>
Tərtər rayonu	6 944	7 427	8 148	8 578	9 090	<i>Tartar district</i>
Qazax-Tovuz iqtisadi rayonu	66 992	70 829	75 367	79 629	84 635	<i>Gazakh-Tovuz economic region</i>
Ağstafa rayonu	7 397	7 937	8 446	8 907	9 607	<i>Aghstafa district</i>
Gədəbəy rayonu	8 371	8 881	9 609	10 392	11 084	<i>Gadabay district</i>
Qazax rayonu	10 217	10 773	11 442	12 096	12 841	<i>Gazakh district</i>
Şəmkir rayonu	23 530	24 651	26 052	27 486	28 977	<i>Shamkir district</i>
Tovuz rayonu	17 477	18 587	19 818	20 748	22 126	<i>Tovuz district</i>
Quba-Xaçmaz iqtisadi rayonu	43 573	45 933	49 887	54 189	58 570	<i>Guba-Khachmaz economic region</i>
Xaçmaz rayonu	15 944	16 854	18 111	19 506	20 966	<i>Khachmaz district</i>
Quba rayonu	14 032	14 844	16 081	17 588	18 789	<i>Guba district</i>
Qusar rayonu	7 102	7 363	8 029	8 793	9 752	<i>Gusar district</i>
Siyəzən rayonu	2 424	2 545	2 854	3 093	3 362	<i>Siyazan district</i>
Şabran rayonu	4 071	4 327	4 812	5 209	5 701	<i>Shabran district</i>

	2019	2020	2021	2022	2023	
Lənkəran-Astara iqtisadi rayonu	64 484	67 431	73 066	79 460	85 874	Lankaran-Astara economic region
Astara rayonu	7 020	7 420	8 075	8 957	9 467	Astara district
Cəlilabad rayonu	16 220	16 941	18 387	20 158	21 858	Jalilabad district
Lerik rayonu	3 575	3 893	4 325	4 812	5 336	Lerik district
Lənkəran rayonu	17 131	17 660	18 949	20 237	21 684	Lankaran district
Masallı rayonu	17 921	18 662	20 039	21 647	23 505	Masalli district
Yardımlı rayonu	2 617	2 855	3 291	3 649	4 024	Yardimli district
Mərkəzi Aran iqtisadi rayonu	58 888	62 512	66 289	69 889	73 083	Central Aran economic region
Mingəçevir şəhəri	9 224	9 847	10 283	10 736	10 639	Mingachevir city
Ağdaş rayonu	8 858	9 364	9 902	10 516	11 248	Agdash district
Göyçay rayonu	12 036	12 908	13 687	14 204	14 846	Goychay district
Kürdəmir rayonu	8 494	8 936	9 715	10 393	11 072	Kurdamir district
Ucar rayonu	6 435	6 806	7 224	7 650	8 171	Ujar district
Yevlax rayonu	10 144	10 719	11 222	11 704	11 938	Yevlakh district
Zərdab rayonu	3 697	3 932	4 256	4 686	5 169	Zardab district
Mil-Muğan iqtisadi rayonu	37 161	39 619	42 895	46 243	49 601	Mil-Mughan economic region
Beyləqan rayonu	8 196	8 787	9 488	10 244	10 860	Beylagan district
İmişli rayonu	9 841	10 397	11 190	12 080	12 907	Imishli district
Saatlı rayonu	6 984	7 423	8 065	8 649	9 269	Saatli district
Sabirabad rayonu	12 140	13 012	14 152	15 270	16 565	Sabirabad district
Şəki-Zaqatala iqtisadi rayonu	52 235	54 806	59 435	65 251	70 711	Shaki-Zagatala economic region
Balakən rayonu	7 546	7 715	8 310	9 163	9 929	Balakan district
Qax rayonu	4 960	5 277	5 823	6 514	6 988	Gakh district
Qəbələ rayonu	9 502	9 978	10 926	12 013	13 295	Gabala district
Oğuz rayonu	3 528	3 768	4 135	4 545	4 977	Oghuz district
Şəki rayonu	16 298	17 148	18 411	20 103	21 494	Shaki district
Zaqatala rayonu	10 401	10 920	11 830	12 913	14 028	Zagatala district
Şərqi Zəngəzur iqtisadi rayonu	28 110	30 877	36 091	39 482	43 735	Eastern Zangazur economic region
Cəbrayıl rayonu	7 241	7 996	8 967	9 677	10 470	Jabrayil district
Kəlbəcər rayonu	6 859	7 582	8 617	9 369	10 423	Kalbajar district
Qubadlı rayonu	3 764	4 288	5 231	5 629	6 056	Gubadli district
Laçın rayonu	6 494	6 935	8 483	9 368	10 697	Lachin district
Zəngilan rayonu	3 752	4 076	4 793	5 439	6 089	Zangilan district
Şirvan-Salyan iqtisadi rayonu	35 884	38 433	41 581	44 760	48 575	Shirvan-Salyan economic region
Şirvan şəhəri	7 654	8 153	8 640	9 158	9 934	Shirvan city
Biləsuvar rayonu	6 379	6 733	7 291	7 951	8 548	Bilasuvar district
Hacıqabul rayonu	5 751	6 048	6 477	6 852	7 390	Hajigabul district
Neftçala rayonu	5 225	5 748	6 334	6 836	7 584	Neftchala district
Salyan rayonu	10 875	11 751	12 839	13 963	15 119	Salyan district

30.4. Şəxsi minik avtomobilləri, ədəd
30.4. Private passenger cars, unit

	2019	2020	2021	2022	2023	
Ölkə üzrə	1 158 448	1 204 682	1 283 931	1 348 207	1 423 305	Total
Bakı şəhəri	517 632	526 744	550 274	562 514	576 642	Baku city
Naxçıvan Muxtar Respublikası	28 841	29 225	30 252	31 841	36 083	Nakhchivan Autonomous Republic
Abşeron-Xızı iqtisadi rayonu	61 338	65 900	70 682	74 842	79 621	Absheron-Khizi economic region
Sumqayıt şəhəri	41 255	44 251	47 043	49 044	51 093	Sumgayit city
Abşeron rayonu	19 042	20 542	22 444	24 526	27 180	Absheron district
Xızı rayonu	1 041	1 107	1 195	1 272	1 348	Khizi district
Dağlıq Şirvan iqtisadi rayonu	25 538	27 448	30 065	32 334	34 420	Daghlig Shirvan economic region
Ağsu rayonu	6 753	7 188	7 794	8 277	8 758	Aghsu district
İsmayilli rayonu	7 320	7 850	8 687	9 396	9 933	Ismayilli district
Qobustan rayonu	2 898	3 186	3 516	3 887	4 271	Gobustan district
Şamaxı rayonu	8 567	9 224	10 068	10 774	11 458	Shamakhi district
Gəncə-Daşkəsən iqtisadi rayonu	66 074	68 657	73 423	76 735	83 836	Ganja-Dashkasan economic region
Gəncə şəhəri	39 555	40 778	43 327	44 217	48 979	Ganja city
Naftalan şəhəri	996	1 048	1 094	1 133	1 183	Naftalan city
Daşkəsən rayonu	2 666	2 860	3 076	3 446	3 700	Dashkasan district
Goranboy rayonu	10 443	10 896	11 755	12 651	13 605	Goranboy district
Göygöl rayonu	7 165	7 482	8 024	8 632	9 173	Goygol district
Samux rayonu	5 249	5 593	6 147	6 656	7 196	Samukh district
Qarabağ iqtisadi rayonu	74 803	79 655	88 118	94 741	101 782	Karabakh economic region
Xankəndi şəhəri	Khankandi city
Ağcabədi rayonu	12 822	13 267	14 055	15 204	16 164	Aghjabadi district
Ağdam rayonu	20 501	21 647	24 286	25 993	29 031	Aghdam district
Ağdərə rayonu	Aghdara district
Bərdə rayonu	16 429	17 578	18 834	19 976	20 058	Barda district
Füzuli rayonu	13 121	14 190	16 335	17 987	19 535	Fuzuli district
Xocalı rayonu	1 445	1 565	1 859	1 930	2 242	Khojaly district
Xocavənd rayonu	1 234	1 338	1 556	1 763	1 793	Khovavand district
Şuşa rayonu	2 362	2 706	3 107	3 373	3 937	Shusha district
Tərtər rayonu	6 889	7 364	8 086	8 515	9 022	Tartar district
Qazax-Tovuz iqtisadi rayonu	66 526	70 283	74 786	79 005	83 994	Gazakh-Tovuz economic region
Ağstafa rayonu	7 320	7 845	8 359	8 825	9 520	Aghstafa district
Gədəbəy rayonu	8 330	8 837	9 565	10 350	11 039	Gadabay district
Qazax rayonu	10 142	10 687	11 353	12 001	12 736	Gazakh district
Şəmkir rayonu	23 343	24 424	25 803	27 202	28 705	Shamkir district
Tovuz rayonu	17 391	18 490	19 706	20 627	21 994	Tovuz district
Quba-Xaçmaz iqtisadi rayonu	43 176	45 520	49 457	53 734	58 083	Guba-Khachmaz economic region
Xaçmaz rayonu	15 841	16 745	17 996	19 384	20 815	Khachmaz district
Quba rayonu	13 914	14 720	15 952	17 454	18 656	Guba district
Qusar rayonu	7 042	7 299	7 959	8 716	9 669	Gusar district
Siyəzən rayonu	2 370	2 488	2 795	3 033	3 310	Siyazan district
Şabran rayonu	4 009	4 268	4 755	5 147	5 633	Shabran district

	2019	2020	2021	2022	2023	
Lənkəran-Astara iqtisadi rayonu	64 018	66 917	72 527	78 896	85 279	Lankaran-Astara economic region
Astara rayonu	6 977	7 374	8 026	8 906	9 414	Astara district
Cəlilabad rayonu	16 137	16 852	18 294	20 065	21 763	Jalilabad district
Lerik rayonu	3 548	3 860	4 295	4 783	5 300	Lerik district
Lənkəran rayonu	16 925	17 436	18 722	19 991	21 427	Lankaran district
Masallı rayonu	17 831	18 561	19 923	21 531	23 381	Masalli district
Yardımlı rayonu	2 600	2 834	3 267	3 620	3 994	Yardimli district
Mərkəzi Aran iqtisadi rayonu	58 414	62 000	65 778	69 354	72 528	Central Aran economic region
Mingəçevir şəhəri	9 120	9 729	10 171	10 624	10 521	Mingachevir city
Ağdaş rayonu	8 795	9 298	9 832	10 446	11 176	Agdash district
Göyçay rayonu	11 956	12 821	13 596	14 106	14 742	Goychay district
Kürdəmir rayonu	8 431	8 872	9 648	10 325	11 002	Kurdamir district
Ucar rayonu	6 381	6 747	7 167	7 592	8 112	Ujar district
Yevlax rayonu	10 059	10 631	11 138	11 606	11 838	Yevlakh district
Zərdab rayonu	3 672	3 902	4 226	4 655	5 137	Zardab district
Mil-Muğan iqtisadi rayonu	36 860	39 292	42 559	45 898	49 248	Mil-Mughan economic region
Beyləqan rayonu	8 130	8 717	9 416	10 165	10 775	Beylagan district
İmişli rayonu	9 750	10 306	11 096	11 984	12 808	Imishli district
Saatlı rayonu	6 936	7 368	8 006	8 591	9 214	Saatli district
Sabirabad rayonu	12 044	12 901	14 041	15 158	16 451	Sabirabad district
Şəki-Zaqatala iqtisadi rayonu	51 723	54 256	58 892	64 673	70 102	Shaki-Zagatala economic region
Balakən rayonu	7 478	7 653	8 257	9 120	9 884	Balakan district
Qax rayonu	4 897	5 203	5 744	6 432	6 908	Gakh district
Qəbələ rayonu	9 401	9 868	10 811	11 881	13 147	Gabala district
Oğuz rayonu	3 488	3 726	4 091	4 504	4 934	Oghuz district
Şəki rayonu	16 133	16 970	18 245	19 924	21 310	Shaki district
Zaqatala rayonu	10 326	10 836	11 744	12 812	13 919	Zagatala district
Şərqi Zəngəzur iqtisadi rayonu	27 992	30 757	35 969	39 358	43 602	Eastern Zangazur economic region
Cəbrayıl rayonu	7 206	7 961	8 932	9 642	10 439	Jabrayil district
Kəlbəcər rayonu	6 836	7 558	8 594	9 345	10 400	Kalbajar district
Qubadlı rayonu	3 743	4 264	5 207	5 605	6 040	Gubadli district
Laçın rayonu	6 465	6 907	8 454	9 340	10 665	Lachin district
Zəngilan rayonu	3 742	4 067	4 782	5 426	6 058	Zangilan district
Şirvan-Salyan iqtisadi rayonu	35 513	38 028	41 149	44 282	48 085	Shirvan-Salyan economic region
Şirvan şəhəri	7 536	8 027	8 508	8 983	9 742	Shirvan city
Biləsuvar rayonu	6 336	6 682	7 234	7 891	8 484	Bilasvar district
Hacıqabul rayonu	5 687	5 980	6 409	6 787	7 328	Hajigabul district
Neftçala rayonu	5 176	5 694	6 275	6 773	7 518	Neftchala district
Salyan rayonu	10 778	11 645	12 723	13 848	15 013	Salyan district

30.5. Avtomobil nəqliyyatı ilə yük daşınmışdır, min ton
30.5. Goods transportation by motor transport, thousand tons

	2019	2020	2021	2022	2023	
Ölkə üzrə	155 318	111 518	112 522	126 025	134 216	Total
Bakı şəhəri	67 194	49 227	49 704	57 107	69 030	Baku city
Naxçıvan Muxtar Respublikası	16 961	16 758	16 901	16 927	7 059	Nakhchivan Autonomous Republic
Abşeron-Xızı iqtisadi rayonu	5 601	3 859	3 904	4 574	5 275	Absheron-Khizi economic region
Sumqayıt şəhəri	3 810	2 659	2 694	3 178	3 674	Sumgayit city
Abşeron rayonu	1 214	818	826	968	1 114	Absheron district
Xızı rayonu	577	382	384	428	487	Khizi district
Dağlıq Şirvan iqtisadi rayonu	4 735	2 799	2 809	3 189	3 582	Daghlig Shirvan economic region
Ağsu rayonu	438	258	260	297	334	Aghsu district
İsmayilli rayonu	2 364	1 399	1 401	1 594	1 809	Ismayilli district
Qobustan rayonu	851	498	500	565	620	Gobustan district
Şamaxı rayonu	1 082	644	648	733	819	Shamaxi district
Gəncə-Daşkəsən iqtisadi rayonu	7 451	5 119	5 175	6 012	6 847	Ganja-Dashkasan economic region
Gəncə şəhəri	5 035	3 467	3 510	4 111	4 724	Ganja city
Naftalan şəhəri	64	43	44	49	54	Naftalan city
Daşkəsən rayonu	380	256	258	297	336	Dashkasan district
Goranboy rayonu	891	612	617	706	789	Goranboy district
Göygöl rayonu	593	414	417	479	537	Goygol district
Samux rayonu	488	327	329	370	407	Samukh district
Qarabağ iqtisadi rayonu	5 988	3 539	3 565	4 006	4 368	Karabakh economic region
Xankəndi şəhəri	Khankandi city
Ağcabədi rayonu	2 715	1 613	1 623	1 827	2 008	Aghjabadi district
Ağdam rayonu	617	367	369	410	439	Aghdam district
Ağdərə rayonu	Aghdara district
Bərdə rayonu	1 709	1 005	1 011	1 137	1 239	Barda district
Füzuli rayonu	160	94	95	106	113	Fuzuli district
Xocalı rayonu	65	37	38	42	44	Khojaly district
Xocavənd rayonu	55	31	32	35	37	Khojavand district
Şuşa rayonu	117	66	68	77	83	Shusha district
Tərtər rayonu	550	326	329	372	405	Tartar district
Qazax-Tovuz iqtisadi rayonu	6 907	4 650	4 687	5 324	5 884	Gazakh-Tovuz economic region
Ağstafa rayonu	999	664	670	774	854	Aghstafa district
Gədəbəy rayonu	938	630	635	719	785	Gadabay district
Qazax rayonu	1 674	1 123	1 133	1 281	1 410	Gazakh district
Şəmkir rayonu	2 675	1 841	1 854	2 103	2 343	Shamkir district
Tovuz rayonu	621	392	395	447	492	Tovuz district
Quba-Xaçmaz iqtisadi rayonu	4 831	3 061	3 084	3 461	3 833	Guba-Khachmaz economic region
Xaçmaz rayonu	1 457	949	958	1 079	1 203	Khachmaz district
Quba rayonu	986	650	655	736	818	Guba district
Qusar rayonu	626	400	404	453	503	Gusar district
Siyəzən rayonu	1 110	662	665	744	817	Siyazan district
Şabran rayonu	652	400	402	449	492	Shabran district

	2019	2020	2021	2022	2023	
Lənkəran-Astara iqtisadi rayonu	8 505	5 663	5 719	6 433	7 220	Lankaran-Astara economic region
Astara rayonu	1 363	905	913	1 026	1 143	Astara district
Cəlilabad rayonu	1 104	722	727	811	889	Jalilabad district
Lerik rayonu	382	249	251	279	304	Lerik district
Lənkəran rayonu	2 475	1 661	1 681	1 902	2 166	Lankaran district
Masallı rayonu	2 684	1 809	1 828	2 061	2 333	Masalli district
Yardımlı rayonu	497	317	319	354	385	Yardimli district
Mərkəzi Aran iqtisadi rayonu	8 811	5 304	5 345	5 977	6 605	Central Aran economic region
Mingəçevir şəhəri	808	497	502	580	661	Mingachevir city
Ağdaş rayonu	1 366	817	823	925	1 037	Agdash district
Göyçay rayonu	942	580	585	658	732	Goychay district
Kürdəmir rayonu	1 164	690	695	773	849	Kurdamir district
Ucar rayonu	1 764	1 055	1 061	1 178	1 284	Ujar district
Yevlax rayonu	2 211	1 338	1 350	1 496	1 640	Yevlakh district
Zərdab rayonu	556	327	329	367	402	Zardab district
Mil-Muğan iqtisadi rayonu	4 482	2 698	2 714	3 034	3 349	Mil-Mughan economic region
Beyləqan rayonu	633	374	377	423	470	Beylagan district
İmişli rayonu	1 712	1 034	1 039	1 157	1 278	Imishli district
Saatlı rayonu	727	437	440	494	546	Saatli district
Sabirabad rayonu	1 410	853	858	960	1 055	Sabirabad district
Şəki-Zaqatala iqtisadi rayonu	8 818	5 834	5 885	6 609	7 413	Shaki-Zagatala economic region
Balakən rayonu	874	558	563	631	707	Balakan district
Qax rayonu	1 497	990	998	1 121	1 260	Gakh district
Qəbələ rayonu	1 307	884	893	1 005	1 135	Gabala district
Oğuz rayonu	1 249	827	834	928	1 040	Oghuz district
Şəki rayonu	1 890	1 266	1 279	1 449	1 646	Shaki district
Zaqatala rayonu	2 001	1 309	1 318	1 475	1 625	Zagatala district
Şərqi Zəngəzur iqtisadi rayonu	1 330	762	768	820	869	Eastern Zangazur economic region
Cəbrayıl rayonu	282	164	165	178	190	Jabrayil district
Kəlbəcər rayonu	421	241	243	260	276	Kalbajar district
Qubadlı rayonu	190	108	109	116	122	Gubadli district
Laçın rayonu	283	161	162	171	181	Lachin district
Zəngilan rayonu	154	88	89	95	100	Zangilan district
Şirvan-Salyan iqtisadi rayonu	3 704	2 245	2 262	2 552	2 882	Shirvan-Salyan economic region
Şirvan şəhəri	495	295	298	339	385	Shirvan city
Biləsuvar rayonu	824	502	506	568	636	Bilasuvlar district
Hacıqabul rayonu	278	165	166	186	210	Hajigabul district
Neftçala rayonu	741	447	451	509	575	Neftchala district
Salyan rayonu	1 366	836	841	950	1 076	Salyan district

30.6. Avtomobil nəqliyyatı ilə yük dövriyyəsi, milyon ton-km
30.6. Goods turnover by road transport, million tonne- km

	2019	2020	2021	2022	2023	
Ölkə üzrə	17 530,8	8 800,5	9 425,3	11 602,5	12 449,5	Total
Bakı şəhəri	7 570,3	3 644,9	4 127,9	5 559,0	6 367,9	Baku city
Naxçıvan Muxtar Respublikası	954,6	905,6	948,9	956,4	409,3	Nakhchivan Autonomous Republic
Abşeron-Xızı iqtisadi rayonu	525,8	260,7	269,4	338,5	396,7	Absheron-Khizi economic region
Sumqayıt şəhəri	364,6	182,5	188,6	240,5	280,1	Sungayit city
Abşeron rayonu	116,1	56,7	58,9	73,6	88,5	Absheron district
Xızı rayonu	45,1	21,5	21,9	24,4	28,1	Khizi district
Dağlıq Şirvan iqtisadi rayonu	448,8	215,0	217,9	250,2	282,5	Daghlig Shirvan economic region
Ağsu rayonu	71,3	30,2	30,8	36,2	40,1	Aghsu district
İsmayilli rayonu	170,9	84,3	85,1	101,2	116,2	Ismayilli district
Qobustan rayonu	89,8	43,6	44,1	48,0	53,1	Gobustan district
Şamaxı rayonu	116,8	56,9	57,9	64,8	73,1	Shamakhi district
Gəncə-Daşkəsən iqtisadi rayonu	976,0	485,3	499,2	599,7	681,4	Ganja-Dashkasan economic region
Gəncə şəhəri	604,1	301,2	312,3	380,2	442,1	Ganja city
Naftalan şəhəri	5,2	3,4	3,5	4,0	4,4	Naftalan city
Daşkəsən rayonu	39,8	19,3	19,8	23,9	27,3	Dashkasan district
Goranboy rayonu	113,1	55,3	56,1	66,9	75,1	Goranboy district
Göygöl rayonu	110,0	54,8	55,6	66,8	72,2	Goygol district
Samux rayonu	103,8	51,3	51,9	57,9	60,3	Samukh district
Qarabağ iqtisadi rayonu	1 392,8	618,1	623,7	670,0	711,5	Karabakh economic region
Xankəndi şəhəri	Khankandi city
Ağcabədi rayonu	559,4	271,8	272,7	290,6	311,2	Aghjabadi district
Ağdam rayonu	271,6	105,6	106,5	111,2	117,5	Aghdam district
Ağdərə rayonu	Aghdara district
Bərdə rayonu	183,6	91,2	91,9	101,2	111,7	Barda district
Füzuli rayonu	178,2	67,5	68,2	70,8	71,8	Fuzuli district
Xocalı rayonu	22,0	8,5	8,9	9,5	10,0	Khoyaly district
Xocavənd rayonu	18,0	7,6	7,8	8,4	8,6	Khoyavand district
Şuşa rayonu	38,2	14,6	15,1	17,9	18,4	Shusha district
Tərtər rayonu	121,8	51,3	52,6	60,4	62,3	Tartar district
Qazax-Tovuz iqtisadi rayonu	749,5	353,9	363,0	430,2	479,7	Gazakh-Tovuz economic region
Ağstafa rayonu	119,3	58,2	60,1	71,2	79,2	Aghstafa district
Gədəbəy rayonu	128,6	62,2	64,2	71,9	80,1	Gadabay district
Qazax rayonu	168,6	78,6	80,5	95,9	107,5	Gazakh district
Şəmkir rayonu	219,8	100,2	102,1	124,1	140,3	Shamkir district
Tovuz rayonu	113,2	54,7	56,1	67,1	72,6	Tovuz district
Quba-Xaçmaz iqtisadi rayonu	475,7	227,9	236,1	272,3	305,2	Guba-Khachmaz economic region
Xaçmaz rayonu	115,1	53,3	55,6	65,6	75,1	Khachmaz district
Quba rayonu	140,6	70,2	71,5	82,5	92,3	Guba district
Qusar rayonu	67,0	32,2	33,9	39,1	43,7	Gusar district
Siyəzən rayonu	68,7	32,6	34,6	39,5	43,8	Siyazan district
Şabran rayonu	84,3	39,6	40,5	45,6	50,3	Shabran district

	2019	2020	2021	2022	2023	
Lənkəran-Astara iqtisadi rayonu	1 243,7	597,2	614,1	728,3	822,1	Lankaran-Astara economic region
Astara rayonu	160,8	79,2	81,1	95,2	106,7	Astara district
Cəlilabad rayonu	114,8	54,2	56,9	65,8	72,7	Jalilabad district
Lerik rayonu	58,5	29,2	31,1	35,7	38,4	Lerik district
Lənkəran rayonu	495,2	231,2	237,9	285,6	326,3	Lankaran district
Masallı rayonu	371,5	182,5	185,6	221,6	251,4	Masalli district
Yardımlı rayonu	42,9	20,9	21,5	24,4	26,6	Yardimli district
Mərkəzi Aran iqtisadi rayonu	908,5	442,4	454,1	540,5	594,9	Central Aran economic region
Mingəçevir şəhəri	95,5	43,2	45,9	55,9	64,2	Mingachevir city
Ağdaş rayonu	193,1	95,2	96,2	114,5	127,1	Agdash district
Göyçay rayonu	159,0	78,2	79,8	95,9	104,2	Goychay district
Kürdəmir rayonu	82,8	41,6	42,6	50,4	55,2	Kurdamir district
Ucar rayonu	60,1	29,6	31,4	37,8	41,4	Ujar district
Yevlax rayonu	194,7	95,3	96,9	114,5	126,9	Yevlakh district
Zərdab rayonu	123,3	59,3	61,3	71,5	75,9	Zardab district
Mil-Muğan iqtisadi rayonu	337,7	166,6	170,1	202,6	225,7	Mil-Mughan economic region
Beyləqan rayonu	39,6	20,2	20,8	24,7	27,6	Beylagan district
İmişli rayonu	158,1	76,2	77,6	92,6	103,0	Imishli district
Saatlı rayonu	63,6	31,6	32,2	38,5	43,0	Saatli district
Sabirabad rayonu	76,4	38,6	39,5	46,8	52,1	Sabirabad district
Şəki-Zaqatala iqtisadi rayonu	1 145,9	550,5	560,9	671,0	752,8	Shaki-Zagatala economic region
Balakən rayonu	207,0	101,3	102,8	122,1	132,7	Balakan district
Qax rayonu	292,9	141,3	142,9	170,2	191,5	Gakh district
Qəbələ rayonu	93,0	43,8	45,1	54,2	61,3	Gabala district
Oğuz rayonu	139,1	65,3	67,1	79,8	89,2	Oghuz district
Şəki rayonu	198,6	96,2	98,9	120,2	138,9	Shaki district
Zaqatala rayonu	215,3	102,6	104,1	124,5	139,2	Zagatala district
Şərqi Zəngəzur iqtisadi rayonu	436,9	161,1	163,8	171,9	178,0	Eastern Zangazur economic region
Cəbrayıl rayonu	92,5	34,2	34,9	36,5	38,5	Jabrayil district
Kəlbəcər rayonu	138,4	51,2	51,7	53,9	55,4	Kalbajar district
Qubadlı rayonu	62,5	21,2	21,8	23,0	24,1	Gubadli district
Laçın rayonu	92,9	35,6	36,1	37,9	38,9	Lachin district
Zəngilan rayonu	50,6	18,9	19,3	20,6	21,1	Zangilan district
Şirvan-Salyan iqtisadi rayonu	364,6	171,3	176,2	211,9	241,8	Shirvan-Salyan economic region
Şirvan şəhəri	54,1	27,2	28,1	34,1	38,9	Shirvan city
Biləsuvar rayonu	70,7	35,6	36,4	43,3	49,5	Bilasuvlar district
Hacıqabul rayonu	20,5	10,4	11,1	13,1	14,9	Hajigabul district
Neftçala rayonu	79,7	39,2	40,5	48,3	54,8	Neftchala district
Salyan rayonu	139,6	58,9	60,1	73,1	83,7	Salyan district

30.7. Avtomobil nəqliyyatı ilə sərnişin daşımışdır, min sərnişin
30.7. Passengers transportation by road transport, thousand passengers

	2019	2020	2021	2022	2023	
Ölkə üzrə	1 813 258	1 100 201	1 119 944	1 405 021	1 694 104	Total
Bakı şəhəri	754 013	468 898	478 718	620 472	823 084	Baku city
Naxçıvan Muxtar Respublikası	105 252	103 568	105 951	108 148	46 310	Nakhchivan Autonomous Republic
Abşeron-Xızı iqtisadi rayonu	149 510	85 219	87 116	113 017	140 697	Absheron-Khizi economic region
Sumqayıt şəhəri	118 145	67 579	69 133	89 901	112 085	Sumgayit city
Abşeron rayonu	27 529	15 526	15 837	20 451	25 417	Absheron district
Xızı rayonu	3 836	2 114	2 146	2 665	3 195	Khizi district
Dağlıq Şirvan iqtisadi rayonu	38 343	21 121	21 450	27 067	32 798	Daghlig Shirvan economic region
Ağsu rayonu	9 895	5 373	5 455	6 884	8 337	Aghsu district
İsmayilli rayonu	8 938	4 952	5 032	6 390	7 757	Ismayilli district
Qobustan rayonu	4 434	2 399	2 435	3 032	3 629	Gobustan district
Şamaxı rayonu	15 076	8 397	8 528	10 761	13 075	Shamakhi district
Gəncə-Daşkəsən iqtisadi rayonu	144 630	81 265	82 686	104 706	128 742	Ganja-Dashkasan economic region
Gəncə şəhəri	100 071	56 840	58 034	73 882	91 909	Ganja city
Naftalan şəhəri	1 673	917	925	1 162	1 397	Naftalan city
Daşkəsən rayonu	7 900	4 290	4 338	5 405	6 508	Dashkasan district
Goranboy rayonu	12 724	7 011	7 074	8 850	10 549	Goranboy district
Göygöl rayonu	12 616	6 989	7 066	8 893	10 627	Goygol district
Samux rayonu	9 646	5 218	5 249	6 514	7 752	Samukh district
Qarabağ iqtisadi rayonu	38 307	20 397	20 608	25 693	30 314	Karabakh economic region
Xankəndi şəhəri	Khankandi city
Ağcabədi rayonu	7 112	3 990	4 038	5 043	5 971	Aghjabadi district
Ağdam rayonu	2 817	1 406	1 413	1 745	1 996	Aghdam district
Ağdərə rayonu	Aghdara district
Bərdə rayonu	15 237	8 441	8 551	10 663	12 593	Barda district
Füzuli rayonu	556	275	277	344	394	Fuzuli district
Xocalı rayonu	1 078	537	538	657	750	Khojaly district
Xocavənd rayonu	935	460	462	563	639	Khojavand district
Şuşa rayonu	1 394	690	694	870	1 036	Shusha district
Tərtər rayonu	9 178	4 598	4 635	5 808	6 935	Tartar district
Qazax-Tovuz iqtisadi rayonu	79 225	43 695	44 100	55 837	67 767	Gazakh-Tovuz economic region
Ağstafa rayonu	11 275	6 122	6 180	7 793	9 258	Aghstafa district
Gədəbəy rayonu	10 036	5 540	5 584	7 055	8 403	Gadabay district
Qazax rayonu	16 655	9 310	9 401	11 922	14 533	Gazakh district
Şəmkir rayonu	30 948	17 114	17 270	21 891	26 926	Shamkir district
Tovuz rayonu	10 311	5 609	5 665	7 176	8 647	Tovuz district
Quba-Xaçmaz iqtisadi rayonu	76 285	41 240	41 700	52 347	63 246	Guba-Khachmaz economic region
Xaçmaz rayonu	20 057	10 991	11 110	13 992	16 925	Khachmaz district
Quba rayonu	26 594	14 334	14 521	18 281	22 266	Guba district
Qusar rayonu	12 390	6 728	6 816	8 565	10 338	Gusar district
Siyəzən rayonu	9 619	5 108	5 154	6 422	7 674	Siyazan district
Şabran rayonu	7 625	4 079	4 099	5 087	6 043	Shabran district

	2019	2020	2021	2022	2023	
Lənkəran-Astara iqtisadi rayonu	77 772	42 804	43 331	54 812	66 798	Lankaran-Astara economic region
Astara rayonu	8 492	4 662	4 713	5 931	7 224	Astara district
Cəlilabad rayonu	15 361	8 326	8 401	10 451	12 447	Jalilabad district
Lerik rayonu	1 708	936	943	1 183	1 431	Lerik district
Lənkəran rayonu	34 518	19 157	19 434	24 785	30 461	Lankaran district
Masallı rayonu	15 052	8 294	8 404	10 663	13 062	Masalli district
Yardımlı rayonu	2 641	1 429	1 436	1 799	2 173	Yardimli district
Mərkəzi Aran iqtisadi rayonu	114 106	62 061	62 774	78 832	95 473	Central Aran economic region
Mingəçevir şəhəri	36 232	20 181	20 414	25 995	31 844	Mingachevir city
Ağdaş rayonu	15 127	8 123	8 245	10 394	12 649	Agdash district
Göyçay rayonu	14 722	7 966	8 054	10 116	12 149	Goychay district
Kürdəmir rayonu	8 926	4 802	4 840	6 049	7 198	Kurdamir district
Ucar rayonu	7 262	3 829	3 863	4 833	5 737	Ujar district
Yevlax rayonu	27 219	14 671	14 847	18 351	22 168	Yevlakh district
Zərdab rayonu	4 618	2 489	2 511	3 094	3 728	Zardab district
Mil-Muğan iqtisadi rayonu	47 155	25 640	25 854	31 990	38 737	Mil-Mughan economic region
Beyləqan rayonu	10 145	5 458	5 507	6 818	8 284	Beylagan district
İmişli rayonu	9 302	5 042	5 092	6 294	7 597	Imishli district
Saatlı rayonu	8 649	4 696	4 738	5 881	7 169	Saatli district
Sabirabad rayonu	19 059	10 444	10 517	12 997	15 687	Sabirabad district
Şəki-Zaqatala iqtisadi rayonu	71 306	40 371	40 953	51 677	62 928	Shaki-Zagatala economic region
Balakən rayonu	8 201	4 584	4 634	5 785	6 971	Balakan district
Qax rayonu	7 473	4 215	4 270	5 369	6 539	Gakh district
Qəbələ rayonu	9 416	5 358	5 438	6 876	8 423	Gabala district
Oğuz rayonu	4 445	2 498	2 533	3 196	3 851	Oghuz district
Şəki rayonu	26 720	15 257	15 501	19 682	24 189	Shaki district
Zaqatala rayonu	15 051	8 459	8 577	10 769	12 955	Zagatala district
Şərqi Zəngəzur iqtisadi rayonu	19 702	9 727	9 760	11 566	13 060	Eastern Zangazur economic region
Cəbrayıl rayonu	5 421	2 667	2 680	3 194	3 625	Jabrayil district
Kəlbəcər rayonu	5 011	2 470	2 477	2 935	3 308	Kalbajar district
Qubadlı rayonu	2 431	1 201	1 203	1 422	1 601	Gubadli district
Laçın rayonu	4 436	2 200	2 207	2 602	2 935	Lachin district
Zəngilan rayonu	2 403	1 189	1 193	1 413	1 591	Zangilan district
Şirvan-Salyan iqtisadi rayonu	97 652	54 195	54 943	68 857	84 150	Shirvan-Salyan economic region
Şirvan şəhəri	32 833	18 255	18 529	23 253	28 578	Shirvan city
Biləsuvar rayonu	9 769	5 363	5 433	6 789	8 262	Bilasuvar district
Hacıqabul rayonu	6 045	3 331	3 366	4 192	5 051	Hajigabul district
Neftçala rayonu	8 598	4 780	4 834	6 043	7 306	Neftchala district
Salyan rayonu	40 407	22 466	22 781	28 580	34 953	Salyan district

30.8. Avtomobil nəqliyyatı ilə sərnişin dövriyyəsi, milyon sərnişin-km
30.8. Passenger turnover by road transport, million passenger-km

	2019	2020	2021	2022	2023	
Ölkə üzrə	25 950,1	16 973,7	16 892,4	21 118,9	25 645,3	<i>Total</i>
Bakı şəhəri	18 428,0	11 086,5	11 036,2	13 857,5	17 102,0	<i>Baku city</i>
Naxçıvan Muxtar Respublikası	243,9	212,6	216,9	225,3	185,2	<i>Nakhchivan Autonomous Republic</i>
Abşeron-Xızı iqtisadi rayonu	2 249,7	1 613,3	1 611,5	2 029,9	2 405,6	<i>Absheron-Khizi economic region</i>
Sumqayıt şəhəri	2 190,1	1 558,1	1 557,2	1 962,3	2 297,1	<i>Sumgayit city</i>
Abşeron rayonu	52,2	48,1	47,4	59,1	96,2	<i>Absheron district</i>
Xızı rayonu	7,4	7,1	6,9	8,5	12,3	<i>Khizi district</i>
Dağlıq Şirvan iqtisadi rayonu	116,7	94,4	92,6	114,4	141,8	<i>Daghlig Shirvan economic region</i>
Ağsu rayonu	28,5	24,7	24,1	30,8	38,1	<i>Aghsu district</i>
İsmayilli rayonu	36,2	28,2	27,7	33,6	41,9	<i>Ismayilli district</i>
Qobustan rayonu	17,7	12,8	12,5	15,1	17,5	<i>Gobustan district</i>
Şamaxı rayonu	34,3	28,7	28,3	34,9	44,3	<i>Shamakhi district</i>
Gəncə-Daşkəsən iqtisadi rayonu	1 284,7	1 133,4	1 130,2	1 443,9	1 800,5	<i>Ganja-Dashkasan economic region</i>
Gəncə şəhəri	1 113,6	997,5	996,8	1 281,6	1 612,3	<i>Ganja city</i>
Naftalan şəhəri	3,2	3,0	2,9	3,6	4,2	<i>Naftalan city</i>
Daşkəsən rayonu	22,5	17,8	17,4	21,5	25,4	<i>Dashkasan district</i>
Goranboy rayonu	32,6	31,8	31,2	39,0	45,2	<i>Goranboy district</i>
Göygöl rayonu	44,7	34,2	33,5	40,1	47,1	<i>Goygol district</i>
Samux rayonu	68,1	49,1	48,4	58,1	66,3	<i>Samukh district</i>
Qarabağ iqtisadi rayonu	236,1	149,7	146,2	175,3	207,8	<i>Karabakh economic region</i>
Xankəndi şəhəri	<i>Khankandi city</i>
Ağcabədi rayonu	17,7	16,2	15,8	18,3	24,6	<i>Aghjabadi district</i>
Ağdam rayonu	58,8	19,7	19,1	22,6	23,4	<i>Aghdam district</i>
Ağdərə rayonu	<i>Aghdara district</i>
Bərdə rayonu	73,0	62,6	62,1	75,1	89,9	<i>Barda district</i>
Füzuli rayonu	35,9	12,9	12,1	13,1	13,8	<i>Fuzuli district</i>
Xocalı rayonu	3,9	3,1	2,8	3,4	3,7	<i>Khojaly district</i>
Xocavənd rayonu	3,4	2,1	1,9	2,3	2,6	<i>Khojavand district</i>
Şuşa rayonu	4,9	3,6	3,5	4,4	5,2	<i>Shusha district</i>
Tərtər rayonu	38,5	29,5	28,9	36,1	44,6	<i>Tartar district</i>
Qazax-Tovuz iqtisadi rayonu	389,0	307,8	304,7	379,3	434,7	<i>Gazakh-Tovuz economic region</i>
Ağstafa rayonu	69,4	51,1	50,5	62,3	72,5	<i>Aghstafa district</i>
Gədəbəy rayonu	44,8	31,8	31,1	38,9	46,2	<i>Gadabay district</i>
Qazax rayonu	108,3	88,3	87,7	110,9	128,9	<i>Gazakh district</i>
Şəmkir rayonu	117,5	93,1	92,5	114,6	125,6	<i>Shamkir district</i>
Tovuz rayonu	49,0	43,5	42,9	52,6	61,5	<i>Tovuz district</i>
Quba-Xaçmaz iqtisadi rayonu	559,3	467,4	464,0	552,5	639,3	<i>Guba-Khachmaz economic region</i>
Xaçmaz rayonu	117,7	96,5	95,8	116,1	128,9	<i>Khachmaz district</i>
Quba rayonu	197,1	165,6	164,7	191,2	229,5	<i>Guba district</i>
Qusar rayonu	133,5	108,3	107,8	130,2	147,5	<i>Gusar district</i>
Siyəzən rayonu	59,3	51,5	50,7	60,1	70,2	<i>Siyazan district</i>
Şabran rayonu	51,7	45,5	45,0	54,9	63,2	<i>Shabran district</i>

	2019	2020	2021	2022	2023	
Lənkəran-Astara iqtisadi rayonu	677,6	484,8	479,8	597,2	681,6	Lankaran-Astara economic region
Astara rayonu	121,0	62,9	62,1	77,6	88,8	Astara district
Cəlilabad rayonu	44,2	36,9	36,1	42,6	53,2	Jalilabad district
Lerik rayonu	58,4	22,9	22,3	27,6	31,5	Lerik district
Lənkəran rayonu	398,2	312,8	311,1	389,8	438,9	Lankaran district
Masallı rayonu	49,6	43,9	43,1	53,3	62,1	Masalli district
Yardımlı rayonu	6,2	5,4	5,1	6,3	7,1	Yardimli district
Mərkəzi Aran iqtisadi rayonu	437,1	363,5	359,7	438,6	503,8	Central Aran economic region
Mingəçevir şəhəri	121,3	109,3	108,8	129,9	142,3	Mingachevir city
Ağdaş rayonu	99,8	78,8	78,2	99,1	112,6	Agdash district
Göyçay rayonu	71,2	58,6	58,1	73,1	89,6	Goychay district
Kürdəmir rayonu	46,4	38,5	37,9	46,1	53,6	Kurdamir district
Ucar rayonu	15,4	13,6	13,1	16,0	19,9	Ujar district
Yevlax rayonu	69,8	54,8	54,1	63,3	73,1	Yevlakh district
Zərdab rayonu	13,2	9,9	9,5	11,1	12,7	Zardab district
Mil-Muğan iqtisadi rayonu	228,4	173,7	171,4	210,4	242,2	Mil-Mughan economic region
Beyləqan rayonu	74,2	58,9	58,1	71,1	80,1	Beylagan district
İmişli rayonu	47,1	37,6	37,2	45,6	53,4	Imishli district
Saatlı rayonu	32,0	22,6	22,1	27,3	33,1	Saatli district
Sabirabad rayonu	75,1	54,6	54,0	66,4	75,6	Sabirabad district
Şəki-Zaqatala iqtisadi rayonu	390,1	334,9	332,2	416,8	518,6	Shaki-Zagatala economic region
Balakən rayonu	38,5	29,8	29,2	36,1	41,9	Balakan district
Qax rayonu	41,0	33,5	33,1	40,5	49,8	Gakh district
Qəbələ rayonu	36,6	32,8	32,5	40,8	51,2	Gabala district
Oğuz rayonu	18,1	16,5	16,3	19,8	23,4	Oghuz district
Şəki rayonu	160,8	138,5	137,9	176,6	234,5	Shaki district
Zaqatala rayonu	95,1	83,8	83,2	103,0	117,8	Zagatala district
Şərqi Zəngəzur iqtisadi rayonu	71,9	54,5	52,7	61,0	65,0	Eastern Zangazur economic region
Cəbrayıl rayonu	19,8	13,8	13,5	15,8	16,8	Jabrayil district
Kəlbəcər rayonu	18,3	14,6	14,1	16,2	17,1	Kalbajar district
Qubadlı rayonu	9,0	6,9	6,7	7,8	8,4	Gubadli district
Laçın rayonu	16,1	11,9	11,5	12,9	13,8	Lachin district
Zəngilan rayonu	8,7	7,3	6,9	8,3	8,9	Zangilan district
Şirvan-Salyan iqtisadi rayonu	637,6	497,2	494,3	616,8	717,2	Shirvan-Salyan economic region
Şirvan şəhəri	220,4	189,6	188,9	238,1	281,2	Shirvan city
Biləsuvar rayonu	63,2	45,2	44,6	54,1	62,3	Bilasovar district
Hacıqabul rayonu	49,3	36,6	36,1	44,6	49,8	Hajigabul district
Neftçala rayonu	77,0	62,6	61,9	76,7	88,6	Neftchala district
Salyan rayonu	227,7	163,2	162,8	203,3	235,3	Salyan district

30.9. Hər 100 ev təsərrüfatına düşən şəxsi minik avtomobillərinin sayı, ilin sonuna, ədəd
30.9. Number of private passenger cars per 100 households, by the end of the year, unit

	2019	2020	2021	2022	2023	
Ölkə üzrə	54	56	59	58	62	Total
Bakı şəhəri	98	99	104	94	97	Baku city
Naxçıvan Muxtar Respublikası	25	25	26	27	32	Nakhchivan Autonomous Republic
Abşeron-Xızı iqtisadi rayonu						Absheron-Khizi economic region
Sumqayıt şəhəri	55	59	63	58	60	Sumgayit city
Abşeron rayonu	41	44	48	23	25	Absheron district
Xızı rayonu	30	31	33	34	37	Khizi district
Dağlıq Şirvan iqtisadi rayonu						Daghlig Shirvan economic region
Ağsu rayonu	45	47	51	46	49	Aghsu district
İsmayilli rayonu	40	43	47	51	55	Ismayilli district
Qobustan rayonu	38	41	45	47	54	Gobustan district
Şamaxı rayonu	41	43	47	53	58	Shamakhi district
Gəncə-Daşkəsən iqtisadi rayonu						Ganja-Dashkasan economic region
Gəncə şəhəri	58	60	64	56	62	Ganja city
Naftalan şəhəri	43	46	48	54	57	Naftalan city
Daşkəsən rayonu	39	41	45	49	53	Dashkasan district
Goranboy rayonu	47	49	52	45	51	Goranboy district
Göygöl rayonu	51	53	57	56	61	Goygol district
Samux rayonu	41	43	48	47	52	Samukh district
Qarabağ iqtisadi rayonu						Karabakh economic region
Xankəndi şəhəri	Khankandi city
Ağcabədi rayonu	50	52	54	48	53	Aghjabadi district
Ağdam rayonu	45	48	53	60	68	Aghdam district
Ağdərə rayonu	Aghdara district
Bərdə rayonu	50	53	57	58	58	Barda district
Füzuli rayonu	46	49	56	57	63	Fuzuli district
Xocalı rayonu	18	19	22	69	84	Khojaly district
Xocavənd rayonu	9	10	12	62	83	Khojavand district
Şuşa rayonu	31	35	40	49	76	Shusha district
Tərtər rayonu	29	31	34	52	56	Tartar district
Qazax-Tovuz iqtisadi rayonu						Gazakh-Tovuz economic region
Ağstafa rayonu	40	43	45	50	55	Aghstafa district
Gədəbəy rayonu	38	41	44	49	56	Gadabay district
Qazax rayonu	49	52	55	56	61	Gazakh district
Şəmkir rayonu	51	53	56	60	65	Shamkir district
Tovuz rayonu	49	52	55	56	61	Tovuz district
Quba-Xaçmaz iqtisadi rayonu						Guba-Khachmaz economic region
Xaçmaz rayonu	42	44	47	48	53	Khachmaz district
Quba rayonu	40	42	45	45	50	Guba district
Qusar rayonu	34	35	38	33	37	Gusar district
Siyəzən rayonu	30	31	35	38	42	Siyazan district
Şabran rayonu	33	34	38	40	45	Shabran district

	2019	2020	2021	2022	2023	
Lənkəran-Astara iqtisadi rayonu						Lankaran-Astara economic region
Astara rayonu	33	34	37	34	36	Astara district
Cəlilabad rayonu	43	45	48	43	48	Jalilabad district
Lerik rayonu	29	32	35	39	45	Lerik district
Lənkəran rayonu	37	38	40	40	43	Lankaran district
Masallı rayonu	41	42	45	44	49	Masalli district
Yardımlı rayonu	29	31	36	34	39	Yardimli district
Mərkəzi Aran iqtisadi rayonu						Central Aran economic region
Mingəçevir şəhəri	38	33	43	44	44	Mingachevir city
Ağdaş rayonu	34	36	38	42	46	Agdash district
Göyçay rayonu	48	51	54	51	55	Goychay district
Kürdəmir rayonu	35	36	39	46	50	Kurdamir district
Ucar rayonu	35	37	39	40	44	Ujar district
Yevlax rayonu	42	44	46	48	50	Yevlakh district
Zərdab rayonu	33	35	37	36	41	Zardab district
Mil-Muğan iqtisadi rayonu						Mil-Mughan economic region
Beyləqan rayonu	41	44	47	43	47	Beylagan district
İmişli rayonu	44	46	49	52	57	Imishli district
Saathı rayonu	36	38	41	40	44	Saatli district
Sabirabad rayonu	36	38	42	43	49	Sabirabad district
Şəki-Zaqatala iqtisadi rayonu						Shaki-Zagatala economic region
Balakən rayonu	34	35	38	35	39	Balakan district
Qax rayonu	39	41	45	47	50	Gakh district
Qəbələ rayonu	41	43	47	48	55	Gabala district
Oğuz rayonu	36	38	41	45	50	Oghuz district
Şəki rayonu	40	42	45	47	51	Shaki district
Zaqatala rayonu	37	38	41	39	42	Zagatala district
Şərqi Zəngəzur iqtisadi rayonu						Eastern Zangazur economic region
Cəbrayıl rayonu	40	43	48	56	61	Jabrayil district
Kəlbəcər rayonu	31	34	39	50	57	Kalbajar district
Qubadlı rayonu	42	47	57	71	78	Gubadli district
Laçın rayonu	37	39	48	52	61	Lachin district
Zəngilan rayonu	37	40	47	56	63	Zangilan district
Şirvan-Salyan iqtisadi rayonu						Shirvan-Salyan economic region
Şirvan şəhəri	41	43	46	46	51	Shirvan city
Biləsuvar rayonu	36	37	40	41	46	Bilasuvar region
Hacıqabul rayonu	40	42	44	49	54	Hajigabul region
Neftçala rayonu	28	30	33	38	43	Neftchala region
Salyan rayonu	38	41	44	48	53	Salyan region

31. 2023-cü ilin sonuna respublika və yerli əhəmiyyətli avtomobil yollarının uzunluğu, km
31. Length of roads of republican and local importance for the end of 2023 years, km

	Cəmi Total	o cümlədən dərəcələrinə görə of which by level					
		I	II	III	IV	V	
Ölkə üzrə	16 644	1 167	1 252	4 152	9 089	984	Total
Bakı şəhəri	140	100	23	17	-	-	Baku city
Naxçıvan Muxtar Respublikası	1 161	-	202	733	82	144	Nakhchivan Autonomous Republic
Abşeron-Xızı iqtisadi rayonu	442	165	49	55	167	6	Absheron-Khizi economic region
Sumqayıt şəhəri	43	43	-	-	-	-	Sumgayit city
Abşeron rayonu	105	66	18	10	11	-	Absheron district
Xızı rayonu	294	56	31	45	156	6	Khizi district
Dağlıq Şirvan iqtisadi rayonu	1 337	66	61	240	867	103	Daghlig Shirvan economic region
Ağsu rayonu	306	-	38	38	215	15	Aghsu district
İsmayilli rayonu	490	-	-	70	391	29	Ismayilli district
Qobustan rayonu	186	51	-	46	72	17	Gobustan district
Şamaxı rayonu	355	15	23	86	189	42	Shamakhi district
Gəncə-Daşkəsən iqtisadi rayonu	1 144	92	7	302	688	55	Ganja-Dashkasan economic region
Gəncə şəhəri	18	12	3	3	-	-	Ganja city
Naftalan şəhəri	102	-	-	28	74	-	Naftalan city
Daşkəsən rayonu	276	-	-	28	231	17	Dashkasan district
Goranboy rayonu	312	42	-	74	173	23	Goranboy district
Göygöl rayonu	218	38	4	56	120	-	Goygol district
Samux rayonu	218	-	-	113	90	15	Samukh district
Qarabağ iqtisadi rayonu	1 297	-	64	370	796	67	Karabakh economic region
Xankəndi şəhəri	Khankandi city
Ağcabədi rayonu	339	-	23	76	240	-	Aghjabadi district
Ağdam rayonu	131	-	-	63	68	-	Aghdam district
Ağdərə rayonu	Aghdara district
Bərdə rayonu	309	-	21	78	188	22	Barda district
Füzuli rayonu	248	-	-	74	159	15	Fuzuli district
Xocalı rayonu	Khojaly district
Xocavənd rayonu	Khojavand district
Şuşa rayonu	Shusha district
Tərtər rayonu	270	-	20	79	141	30	Tartar district
Qazax-Tovuz iqtisadi rayonu	1 561	104	159	525	735	38	Gazakh-Tovuz economic region
Ağstafa rayonu	209	21	20	109	59	-	Aghstafa district
Gədəbəy rayonu	360	-	-	103	257	-	Gadabay district
Qazax rayonu	190	-	56	79	55	-	Gazakh district
Şəmkir rayonu	395	42	45	119	169	20	Shamkir district
Tovuz rayonu	407	41	38	115	195	18	Tovuz district
Quba-Xaçmaz iqtisadi rayonu	1 882	180	122	419	977	184	Guba-Khachmaz economic region
Xaçmaz rayonu	477	30	-	97	350	-	Khachmaz district
Quba rayonu	532	4	53	122	290	63	Guba district
Qusar rayonu	381	31	47	157	53	93	Gusar district
Siyəzən rayonu	261	71	-	43	119	28	Siyazan district
Şabran rayonu	231	44	22	-	165	-	Shabran district

	Cəmi Total	o cümlədən dərəcələrinə görə of which by level					
		I	II	III	IV	V	
Lənkəran-Astara iqtisadi rayonu	1 979	106	26	359	1 355	133	Lankaran-Astara economic region
Astara rayonu	222	21	-	37	153	11	Astara district
Cəlilabad rayonu	363	19	3	42	270	29	Jalilabad district
Lerik rayonu	494	-	-	68	392	34	Lerik district
Lənkəran rayonu	290	34	12	98	137	9	Lankaran district
Masallı rayonu	274	32	11	88	123	20	Masalli district
Yardımlı rayonu	336	-	-	26	280	30	Yardimli district
Mərkəzi Aran iqtisadi rayonu	1 801	144	198	276	1 151	32	Central Aran economic region
Mingəcevir şəhəri	7	-	3	4	-	-	Mingachevir city
Ağdaş rayonu	313	23	-	67	199	24	Agdash district
Göyçay rayonu	321	-	45	77	191	8	Goychay district
Kürdəmir rayonu	340	45	52	46	197	-	Kurdamir district
Ucar rayonu	371	47	20	8	296	-	Ujar district
Yevlax rayonu	249	29	45	48	127	-	Yevlakh district
Zərdab rayonu	200	-	33	26	141	-	Zardab district
Mil-Muğan iqtisadi rayonu	1 082	-	111	295	656	20	Mil-Mughan economic region
Beylaqan rayonu	257	-	3	123	131	-	Beylagan district
İmişli rayonu	275	-	45	78	152	-	Imishli district
Saatlı rayonu	154	-	22	-	132	-	Saatli district
Sabirabad rayonu	396	-	41	94	241	20	Sabirabad district
Şəki-Zaqatala iqtisadi rayonu	1 810	36	96	344	1 143	191	Shaki-Zagatala economic region
Balakən rayonu	273	1	28	13	178	53	Balakan district
Qax rayonu	242	5	-	87	121	29	Gakh district
Qəbələ rayonu	324	24	6	60	234	-	Gabala district
Oğuz rayonu	202	2	-	48	132	20	Oghuz district
Şəki rayonu	462	2	53	97	275	35	Shaki district
Zaqatala rayonu	307	2	9	39	203	54	Zagatala district
Şərqi Zəngəzur iqtisadi rayonu	97	97	Eastern Zangazur economic region
Cəbrayıl rayonu	Jabrayil district
Kəlbəcər rayonu	Kalbajar district
Qubadlı rayonu	Gubadli district
Laçın rayonu	Lachin district
Zəngilan rayonu	Zangilan district
Şirvan-Salyan iqtisadi rayonu	911	174	134	120	472	11	Shirvan-Salyan economic region
Şirvan şəhəri	11	-	11	-	-	-	Shirvan city
Biləsuvar rayonu	172	8	56	35	73	-	Bilasuvar region
Hacıqabul rayonu	212	85	9	9	109	-	Hajigabul region
Neftçala rayonu	266	15	-	40	200	11	Neftchala region
Salyan rayonu	250	66	58	36	90	-	Salyan region

32. Növlər üzrə yük daşınması, min ton
32. Cargo transportation by types, thousand tonnes

Yüklərin adı	2020			2021			Titles of goods
	Avtomobil Road	Dəmir yolu Railway	Dəniz Sea	Avtomobil Road	Dəmir yolu Railway	Dəniz Sea	
Kənd təsərrüfatı yükləri, meşə təsərrüfatı və ov məhsulları, balıq və balıq məhsulları, diri heyvan və quşlar	10 483,5	2 010,1	373,0	10 590,0	1 631,1	270,6	Products of agriculture, hunting, and forestry; fish and other fishing products
Daş və qonur kömür, torf, xam neft, uran filizləri	2 055,3	302,7	1 146,2	2 067,1	233,1	1 112,9	Coal and lignite, peat; crude petroleum, uranium ores
Qara metal xammalı və mədənçıxarma sənayesinin digər məhsulları və karxana istehsalı yükləri	59 060,1	863,5	303,1	59 615,9	791,8	211,2	Metal ores and other mining and quarrying products
Qida məhsulları, içki və tütün yükləri	5 034,4	1 130,8	535,2	5 090,8	1 116,5	383,3	Food products, beverages and tobacco
Toxuculuq sənayesi məhsulları, dəri və dəridən hazırlanmış məmulatlar	195,0	21,6	5,3	196,5	16,6	2,2	Textiles and textile products; leather and leather products
Ağac və ağacdən hazırlanmış məmulatlar (mebeldən başqa), sellüloz və kağız yüklər, çap məhsulları və informasiya daşıyıcıları	3 803,6	1 172,2	23,7	3 831,9	1 097,0	25,8	Wood and products of wood and cork (except furniture); articles of straw and plaiting materials; pulp, paper and paper products; printed matter and recorded media
Koks və neftayırma məhsulları və nüvə yanacağı yükləri	6 597,7	4 445,5	1 617,2	6 640,3	5 152,1	1 434,0	Coke, refined petroleum products and nuclear fuel
Kimyəvi yüklər, üzvi maddələr, rezin və plastik kütlə məmulatları	836,9	2 259,4	444,0	840,4	2 593,3	539,9	Chemicals, chemical products, and man-made fibers; rubber and plastic products
Digər qeyri-metal yüklər	12 013,4	1 188,8	16,7	12 119,1	1 393,3	14,1	Other non-metallic mineral products
Əsas metallar, maşın və nəqliyyat vasitələri istisna olmaqla hazır metal məhsulları	2 227,8	1 023,2	103,4	2 241,9	817,9	205,6	Basic metals; fabricated metal products, except machinery and equipment
Digər qruplara daxil edilməyən maşın və avadanlıqlar, kənd təsərrüfatı texnikası, elektrik avadanlıqları, radio və televiziya avadanlıqları, tibb aparatları və optik cihazlar	863,2	19,8	4,6	868,1	19,9	7,5	Machinery and equipment n.e.c.; office machinery and computers; electrical machinery and apparatus n.e.c.; radio, television and communication equipment and apparatus; medical, precision and optical instruments; watches and clocks
Nəqliyyat vasitələri	260,1	93,1	890,9	262,9	104,7	760,2	Transport equipment
Mebel, digər qruplara daxil edilməyən sənaye yükləri	1 009,2	4,9	0,5	1 021,3	2,5	...	Furniture; other manufactured goods n.e.c.
Məişət və kommunal tullantıları	2 080,1	...	5,2	2 103,9	0,1	...	Secondary raw materials; municipal wastes and other wastes not specified elsewhere in CPA
Poçt və poçt göndərişləri	Mail, parcels

Yüklərin adı	2020			2021			Titles of goods
	Avtomobil Road	Dəmir yolu Railway	Dəniz Sea	Avtomobil Road	Dəmir yolu Railway	Dəniz Sea	
Yüklərin nəqlində istifadə olunmuş avadanlıq və materiallar	49,3	44,6	17,9	49,7	59,5	6,5	Equipment and material utilized in the transport of goods
Ev və sərnişinlərin şəxsi əşyaları, təmir üçün aparılan nəqliyyat vasitələri, başqa qruplara daxil edilməyən digər qeyri-kommersiya yükləri	869,7	0,1	...	877,5	Goods moved in the course of household and office removals; baggage transported separately from passengers; motor vehicles being moved for repair; other non-market goods n.e.c.
Müxtəlif yığıma (qarışıq) yüklər	1 514,1	...	7,9	1 526,7	...	3,8	Grouped goods: a mixture of types of goods which are transported together
Konteynerlərdə və açılan banlarda daşınan və digər identifikasiya olunmamış yüklər	676,6	...	1,7	680,7	...	6,1	Unidentifiable goods: goods which for any reason cannot be identified and therefore cannot be assigned to groups 01-16.
Digər yüklər	1 888,0	51,2	485,4	1 897,3	28,2	484,7	Other goods n.e.c.

Yüklərin adı	2022			2023			Titles of goods
	Avtomobil Road	Dəmir yolu Railway	Dəniz Sea	Avtomobil Road	Dəmir yolu Railway	Dəniz Sea	
Kənd təsərrüfatı yükləri, meşə təsərrüfatı və ov məhsulları, balıq və balıq məhsulları, diri heyvan və quşlar	11 860,8	1 824,3	185,2	12 631,7	1 676,5	352,0	Products of agriculture, hunting, and forestry; fish and other fishing products
Daş və qonur kömür, torf, xam neft, uran filizləri	2 315,2	727,1	2 290,1	2 465,3	257,0	4 020,3	Coal and lignite, peat; crude petroleum, uranium ores
Qara metal xammalı və mədənçıxarma sənayesinin digər məhsulları və karxana istehsalı yükləri	66 770,0	1 094,1	312,3	71 109,7	922,5	416,1	Metal ores and other mining and quarrying products
Qida məhsulları, içki və tütün yükləri	5 701,7	1 646,3	701,0	6 072,5	1 506,2	596,4	Food products, beverages and tobacco
Toxuculuq sənayesi məhsulları, dəri və dəridən hazırlanmış məmulatlar	220,1	11,3	3,2	234,4	10,1	0,4	Textiles and textile products; leather and leather products
Ağac və ağacdən hazırlanmış məmulatlar (məbeldən başqa), sellüloz və kağız yüklər, çap məhsulları və informasiya daşıyıcıları	4 291,7	1 163,8	31,6	4 570,6	1 414,9	21,0	Wood and products of wood and cork (except furniture); articles of straw and plaiting materials; pulp, paper and paper products; printed matter and recorded media
Koks və neftayırma məhsulları və növə yanacağı yükləri	7 437,2	6 297,3	1 361,8	7 920,6	6 361,2	1 709,3	Coke, refined petroleum products and nuclear fuel
Kimyəvi yüklər, üzvi maddələr, rezin və plastik kütlə məmulatları	941,3	2 908,8	698,7	1 002,5	3 107,7	510,4	Chemicals, chemical products, and man-made fibers; rubber and plastic products
Digər qeyri-metal yüklər	13 573,0	1 443,1	19,3	14 455,2	1 414,6	37,4	Other non-metallic mineral products
Əsas metallar, maşın və nəqliyyat vasitələri istisna olmaqla hazır metal məhsulları	2 510,9	1 413,0	358,0	2 674,1	1 326,5	89,1	Basic metals; fabricated metal products, except machinery and equipment
Digər qruplara daxil edilməyən maşın və avadanlıqlar, kənd təsərrüfatı texnikası, elektrik avadanlıqları, radio və televiziya avadanlıqları, tibb aparatları və optik cihazlar	972,3	20,8	26,9	1 035,5	38,0	23,3	Machinery and equipment n.e.c.; office machinery and computers; electrical machinery and apparatus n.e.c.; radio, television and communication equipment and apparatus; medical, precision and optical instruments; watches and clocks
Nəqliyyat vasitələri	294,4	122,4	797,8	313,5	194,3	887,4	Transport equipment
Məbel, digər qruplara daxil edilməyən sənaye yükləri	1 143,9	5,5	1,9	1 218,2	3,0	0,6	Furniture; other manufactured goods n.e.c.
Məişət və kommunal tullantıları	2 356,4	2 509,6	0,5	...	Secondary raw materials; municipal wastes and other wastes not specified elsewhere in CPA
Poçt və poçt göndərişləri	Mail, parcels

davamı

continuation

Yüklərin adı	2022			2023			Titles of goods
	Avtomobil Road	Dəmir yolu Railway	Dəniz Sea	Avtomobil Road	Dəmir yolu Railway	Dəniz Sea	
Yüklərin nəqlində istifadə olunmuş avadanlıq və materiallar	55,7	29,4	2,5	59,3	10,4	1,4	Equipment and material utilized in the transport of goods
Ev və sərnəşinlərin şəxsi əşyaları, təmir üçün aparılan nəqliyyat vasitələri, başqa qruplara daxil edilməyən digər qeyri-kommersiya yükləri	982,8	1 046,7	...	0,1	Goods moved in the course of household and office removals; baggage transported separately from passengers; motor vehicles being moved for repair; other non-market goods n.e.c.
Müxtəlif yığıma (qarışıq) yüklər	1 709,9	...	5,4	1 821,0	...	13,3	Grouped goods: a mixture of types of goods which are transported together
Konteynerlərdə və açılan banlarda daşınan və digər identifikasiya olunmamış yüklər	762,3	...	2,6	811,8	...	2,3	Goods carried in containers, open containers and other unidentified goods
Digər yüklər	2 125,0	23,2	720,9	2 264,0	31,5	330,0	Other goods n.e.c.

33. MDB ölkələri üzrə nəqliyyatın əsas göstəriciləri

33. Main transport indicators of CIS countries

33.1 Nəqliyyat sektorunda yük daşınması, milyon ton

33.1 Goods transportation in the transport sector, million tonnes

	2019	2020	2021	2022	2023	
Azərbaycan	235,3	188,6	193,9	218,7	229,9	<i>Azerbaijan</i>
Belarus	427,8	398,7	384,9	<i>Belarus</i>
Ermənistan	11,2	11,5	13,8	15,3	13,9	<i>Armenia</i>
Qazaxıstan	838,6*	829,0*	874,1*	927,2	999,2	<i>Kazakhstan</i>
Qırğızıstan	43,6	30,0	34,1	44,3	51,0	<i>Kyrgyzstan</i>
Moldova	33,1	20,4	23,6	24,2	21,1	<i>Moldova</i>
Özbəkistan	1 319,8	1 366,7	1 420,2	1 420,9	1 443,3	<i>Uzbekistan</i>
Rusiya	4 216,3	3 998,6	4 356,8	4 737,5	4 941,1	<i>Russia</i>
Tacikistan	53,2	57,1	66,3	84,4	98,7	<i>Tajikistan</i>
Türkmənistan	524,7	528,4	551,4	566,4	585,1	<i>Turkmenistan</i>
Ukrayna	676,1	599,9	621,3	<i>Ukraine</i>

^{*)} Fərdi sahibkarlar tərəfindən kommersiya məqsədilə daşınan yüklər istisna olmaqla

^{*)} Without taking into account the estimation of the volume of work carried out by individual entrepreneurs engaged in commercial road transportation

33.2 Nəqliyyat sektorunda yük dövriyyəsi, milyard ton-km

33.2 Turnover of goods in transport sector, billion tonne-km

	2019	2020	2021	2022	2023	
Azərbaycan	89,7	76,3	78,7	90,3	93,3	<i>Azerbaijan</i>
Belarus	130,8	123,2	118,8	88,6	72,9	<i>Belarus</i>
Ermənistan	4,8	4,7	5,1	5,3	4,8	<i>Armenia</i>
Qazaxıstan	438,4*	436,2*	471,4*	479,7	503,5	<i>Kazakhstan</i>
Qırğızıstan	2,9	2,4	2,6	2,7	2,8	<i>Kyrgyzstan</i>
Moldova	5,8	5,0	5,6	6,4	7,1	<i>Moldova</i>
Özbəkistan	72,6	66,9	74,8	75,5	76,8	<i>Uzbekistan</i>
Rusiya	5 554,7	5 279,2	5 627,6	5 505,1	5 465,6	<i>Russia</i>
Tacikistan	7,0	7,2	7,9	9,6	11,4	<i>Tajikistan</i>
Türkmənistan	<i>Turkmenistan</i>
Ukrayna	338,9	290,4	289,6	<i>Ukraine</i>

^{*)} Fərdi sahibkarlar tərəfindən kommersiya məqsədilə daşınan yüklər istisna olmaqla

^{*)} Without taking into account the estimation of the volume of work carried out by individual entrepreneurs engaged in commercial road transportation

33.3. Nəqliyyat sektorunda sərnişin daşınması, milyon sərnişin
33.3. Passenger conveyance in transport sectors, million passengers

	2019	2020	2021	2022	2023	
Azərbaycan	2 057	1 178	1 214	1 621	1 924	<i>Azerbaijan</i>
Belarus	1 995	1 639	1 592	1 568	1 630	<i>Belarus</i>
Ermənistan	191	69	105	156	188	<i>Armenia</i>
Qazaxıstan	1 396*	874*	1 118*	1486	1607	<i>Kazakhstan</i>
Qırğızıstan	757	422	504	527	575	<i>Kyrgyzstan</i>
Moldova	277	178	207	257	289	<i>Moldova</i>
Özbəkistan	6 025	5 296	6 030	6 245	6 452	<i>Uzbekistan</i>
Rusiya**	17 826	12 493	13 696	14 437	15 178	<i>Russia</i>
Tacikistan	646	641	725	819	899	<i>Tajikistan</i>
Türkmənistan	1 045	1 055	977	989	1 005	<i>Turkmenistan</i>
Ukrayna	4 262	2 570	2 657	<i>Ukraine</i>

^{*)} Kommersiya avtomobil daşımaları ilə məşğul olan fərdi sahibkarlar tərəfindən görülən işlərin həcmnin qiymətləndirilməsi nəzərə alınmadan.

^{*)} Without taking into account the estimation of the volume of work carried out by individual entrepreneurs engaged in commercial road transportation.

^{**)} Taksi sərnişinləri istisna olmaqla.

^{**)} Excluding taxi passengers.

33.4. Nəqliyyat sektorunda sərnişin dövriyyəsi, milyard sərnişin-km
33.4. Passenger turnover in transport sectors, billion passenger-km

	2019	2020	2021	2022	2023	
Azərbaycan	33,9	19,0	20,3	28,6	33,8	<i>Azerbaijan</i>
Belarus	27,6	18,5	20,9	21,7	23,9	<i>Belarus</i>
Ermənistan	2,7	0,9	1,6	3,3	5,3	<i>Armenia</i>
Qazaxıstan	60,1*	33,0*	48,0*	63,5	71,3	<i>Kazakhstan</i>
Qırğızıstan	13,1	7,1	9,1	10,4	11,3	<i>Kyrgyzstan</i>
Moldova	6,7	2,9	4,1	5,5	6,0	<i>Moldova</i>
Özbəkistan	140,1	118,3	137,0	146,5	152,7	<i>Uzbekistan</i>
Rusiya**	635,2	357,1	492,8	508,3	564,0	<i>Russia</i>
Tacikistan	8,8	7,8	8,5	9,9	11,6	<i>Tajikistan</i>
Türkmənistan	<i>Turkmenistan</i>
Ukrayna	107,2	49,0	62,7	<i>Ukraine</i>

^{*)} Kommersiya avtomobil daşımaları ilə məşğul olan fərdi sahibkarlar tərəfindən görülən işlərin həcmnin qiymətləndirilməsi nəzərə alınmadan.

^{*)} Without taking into account the estimation of the volume of work carried out by individual entrepreneurs engaged in commercial road transportation.

^{**)} Taksi sərnişinləri istisna olmaqla. 2021-ci ildə şəhər elektrik nəqliyyatı istisna olmaqla.

^{**)} Excluding taxi passengers. In 2021, excluding urban electric transport.

33.5. Dəmir yolu xətlərinin istismar uzunluğu (ilin sonuna), min km
33.5. Total railways lines operated (end of year), 1000 km

	2019	2020	2021	2022	2023	
Azərbaycan	2,1	2,1	2,1	2,1	2,2	<i>Azerbaijan</i>
Belarus	5,5	5,5	5,5	5,5	5,5	<i>Belarus</i>
Ermənistan	0,7	0,7	0,7	0,7	0,7	<i>Armenia</i>
Qazaxıstan	16,6	16,6	16,6	16,0	16,0	<i>Kazakhstan</i>
Qırğızıstan	0,4	0,4	0,4	0,4	...	<i>Kyrgyzstan</i>
Moldova	1,1	1,1	1,1	1,2	1,2	<i>Moldova</i>
Özbəkistan	4,7	4,7	4,7	4,7	...	<i>Uzbekistan</i>
Rusiya	87,0	87,0	87,0	87,0	87,0	<i>Russia</i>
Tacikistan	<i>Tajikistan</i>
Türkmənistan	<i>Turkmenistan</i>
Ukrayna	19,8	19,8	<i>Ukraine</i>

33.6. Ümumi istifadədə olan avtomobil yollarının uzunluğu, min km
33.6. The length of highway, 1000 km

	2019	2020	2021	2022	2023	
Azərbaycan	28,5**	28,6**	28,7**	28,3**	29,5**	<i>Azerbaijan</i>
Belarus	102,8*	103,0*	103,4*	104,1*	104,0*	<i>Belarus</i>
Ermənistan	7,6	7,5	7,5	7,5	7,4	<i>Armenia</i>
Qazaxıstan	95,6	95,8	95,4	94,8	94,9	<i>Kazakhstan</i>
Qırğızıstan	<i>Kyrgyzstan</i>
Moldova	9,4	9,5	9,5	9,5	9,5	<i>Moldova</i>
Özbəkistan	42,7	42,9	42,9	42,9	...	<i>Uzbekistan</i>
Rusiya	1 542,2*	1 553,7*	1 566,1*	1 575,6*	1 579,8*	<i>Russia</i>
Tacikistan	<i>Tajikistan</i>
Türkmənistan	<i>Turkmenistan</i>
Ukrayna	161,9	162,2	<i>Ukraine</i>

*) küçələrin uzunluğu daxil olmaqla

*) including the length of the streets

**) şəhər avtomobil yolları da daxil olmaqla

**) including city highways

Nəqliyyat sektorunda yük daşınması, 1000 ton
Goods transportation in the transport sectors, 1000 tonnes

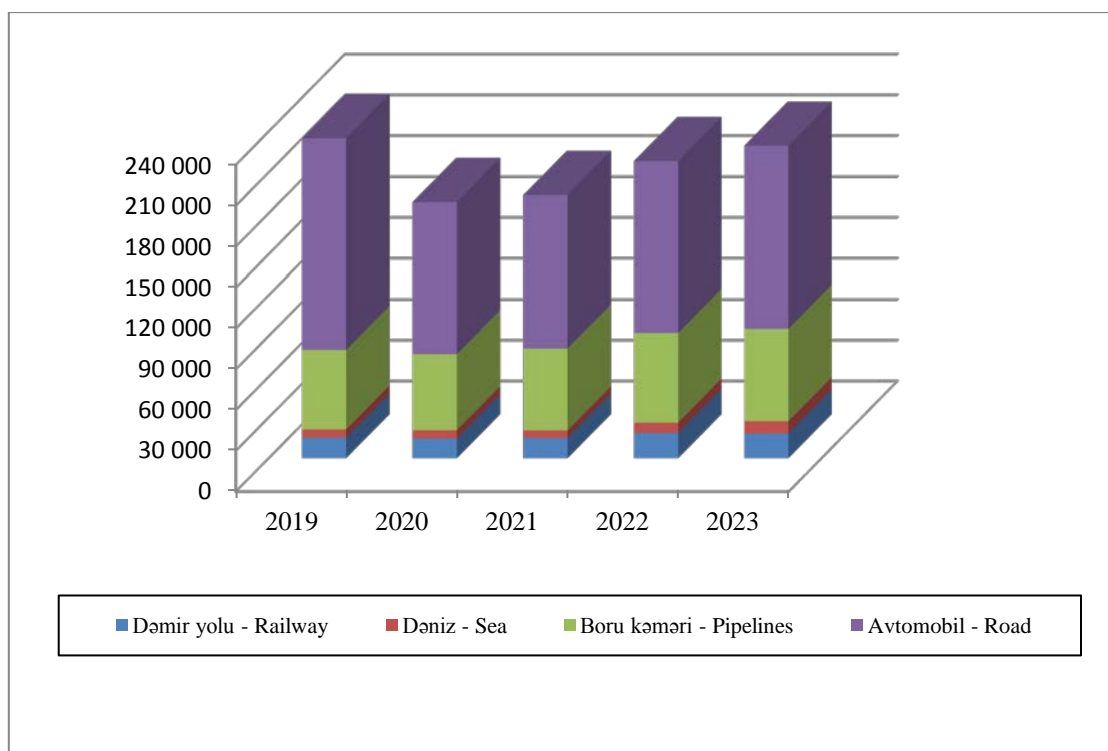

Nəqliyyat sektorunda yük dövriyyəsi, milyon ton-km
Turnover of goods transport in the transport sector, million tonne-km

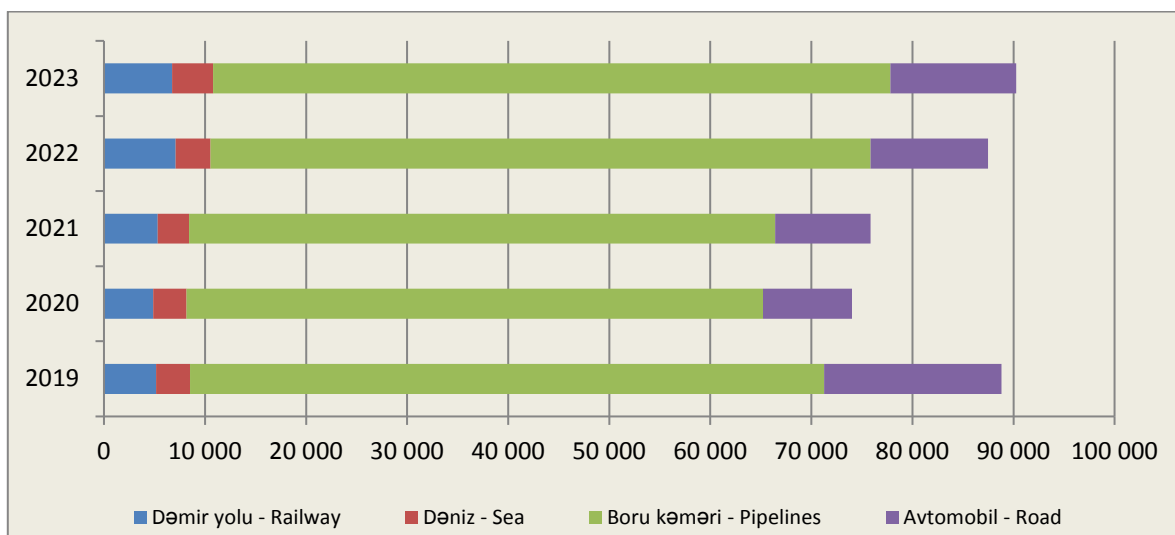

Nəqliyyat sektorunda sərnişin daşınması, milyon sərnişin
Conveyance of passengers in transport sectors, million passengers

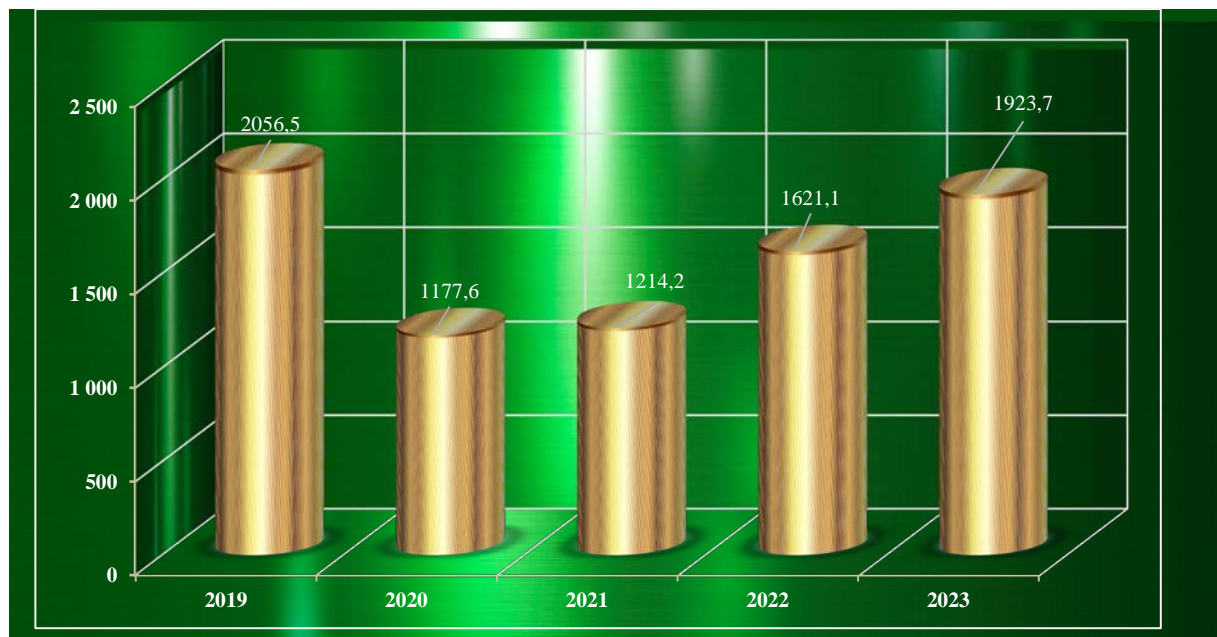

Nəqliyyat sektorunda sərnişin dövriyyəsi, milyon sərnişin-km
Passenger turnover in transport sectors, million passengers-km

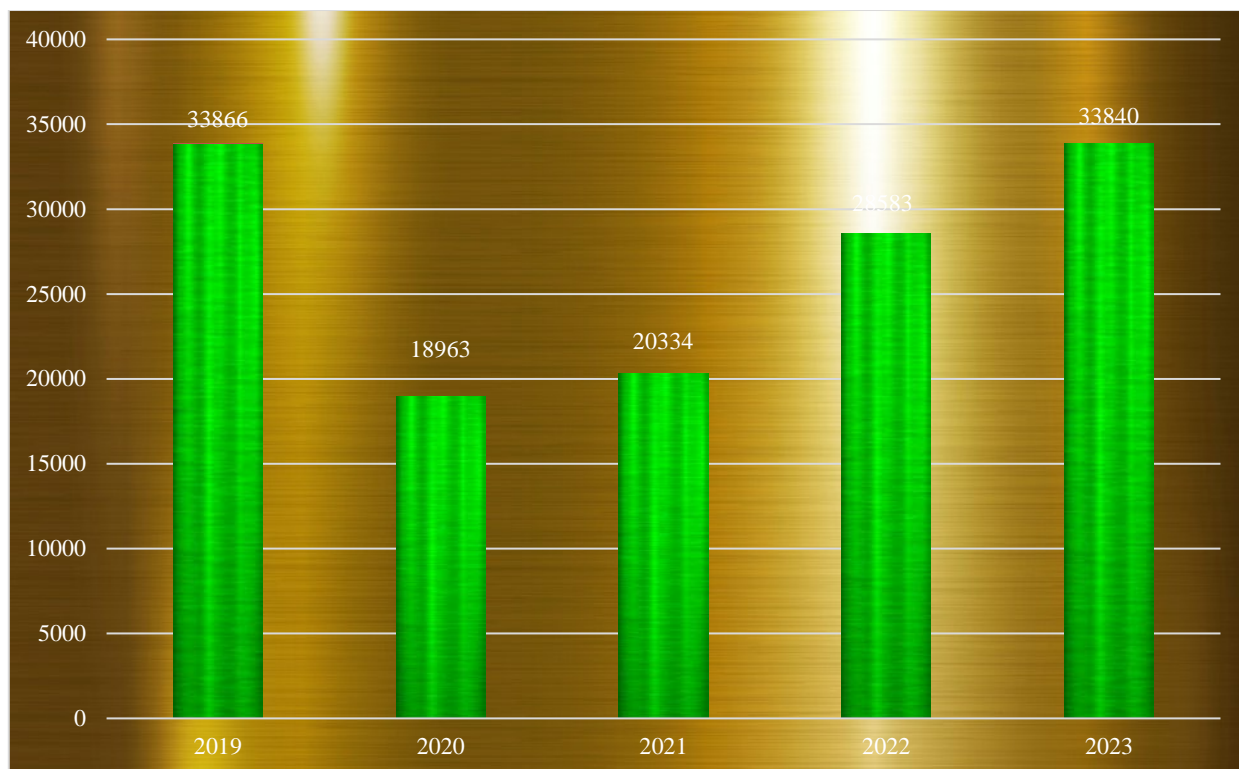

2023-cü ildə yük daşınmasından əldə olunan gəlir və çəkilən xərclər, milyon manat
Income from transportation of goods and expenditure to transportation in 2023, million manats

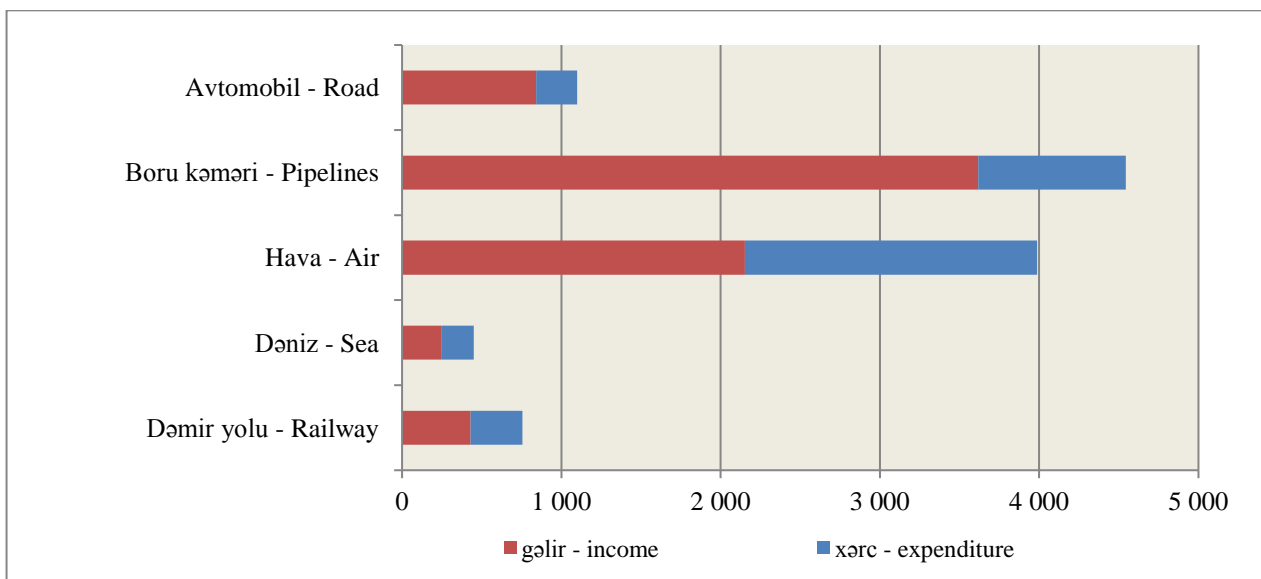

2023-cü ildə sərnişin daşınmasından əldə olunan gəlir və çəkilən xərclər, milyon manat
Income from passenger transportation and expenditure to transportation in 2023, million manats

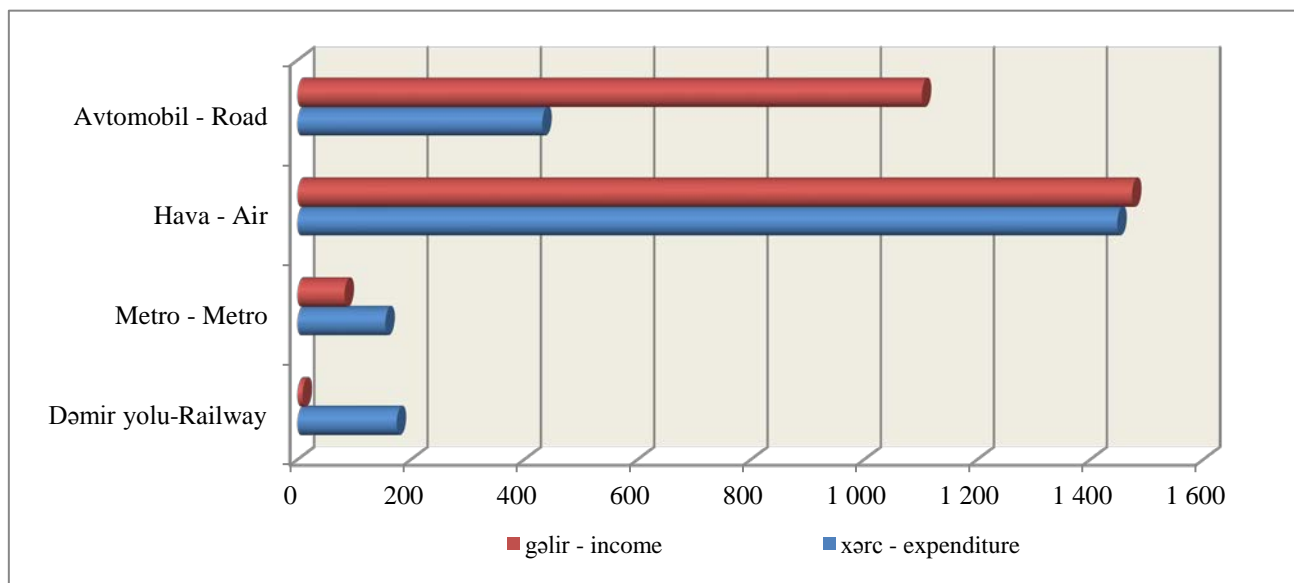

Nəqliyyat dəhlizində yük daşınması, 1000 ton
Freight transportation in the transport corridor, 1000 tons

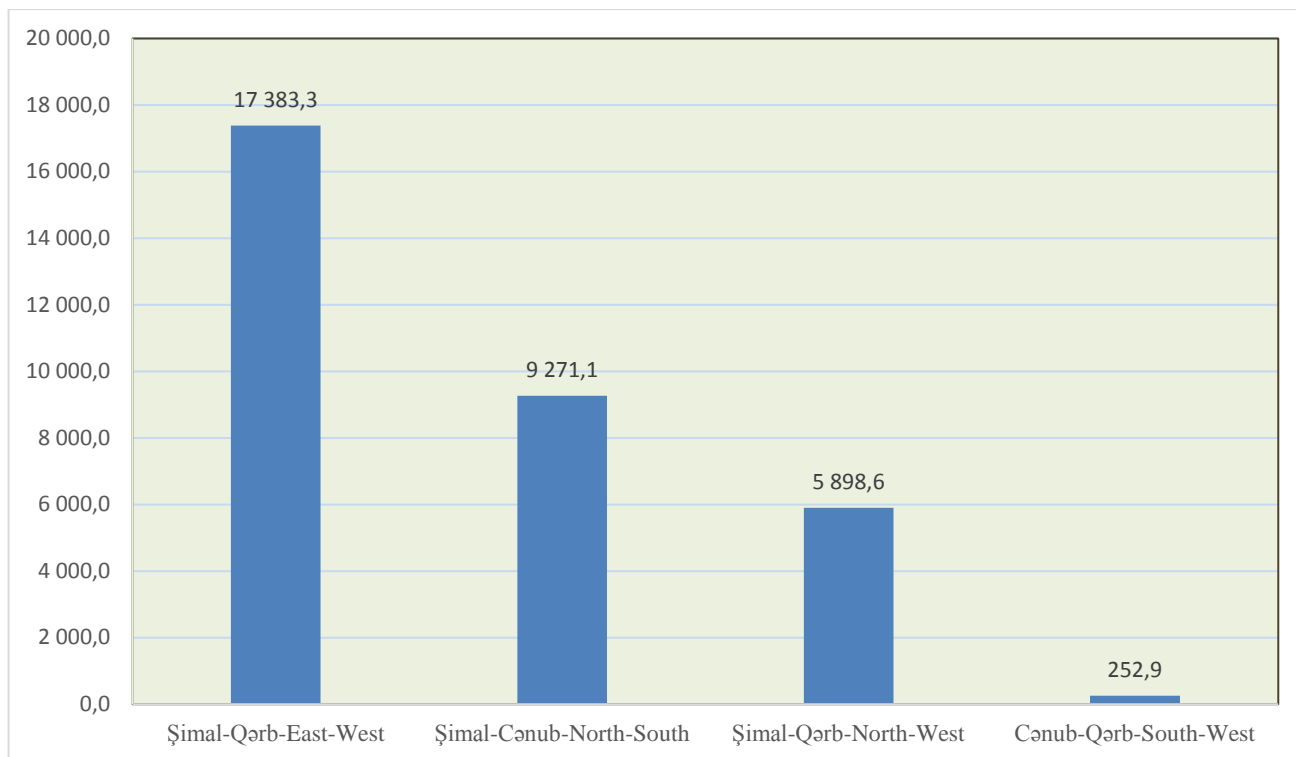

2023-cü ildə nəqliyyat dəhlizlərində yük daşınmasının strukturu, yekuna nisbətən faizlə
The structure of freight transportation in transport corridors in 2023, in percentage relative to the sum

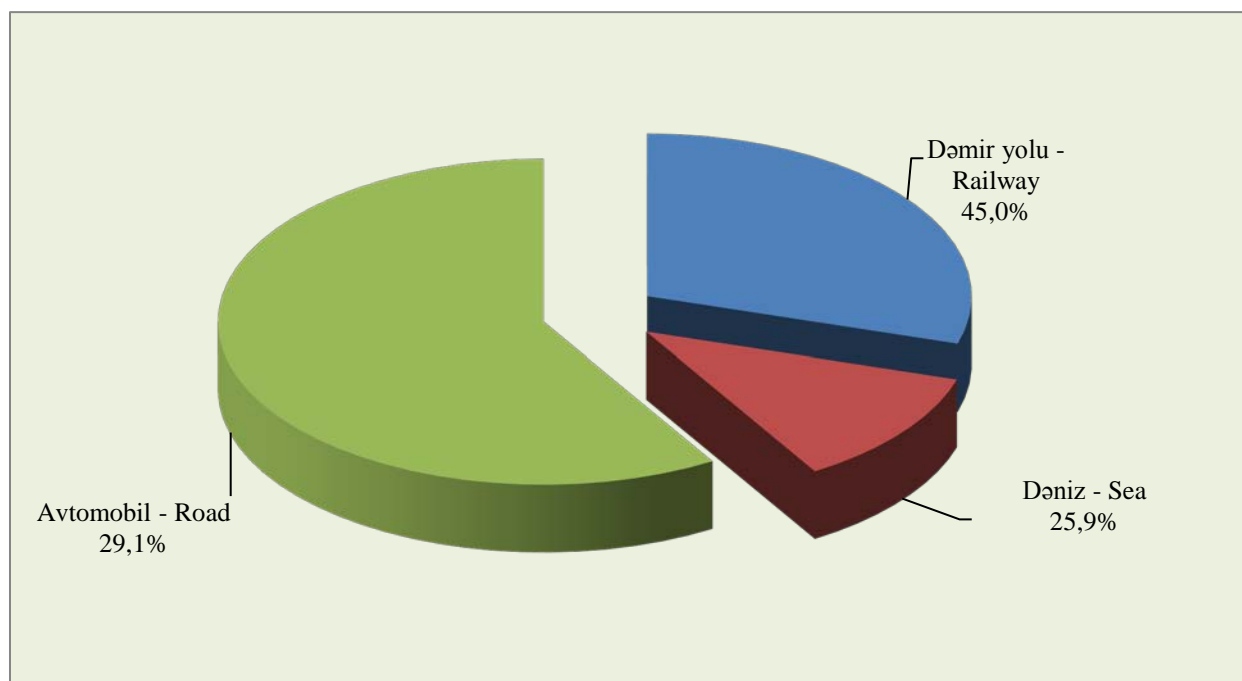

METODOLOJİ İZAHAT

Nəqliyyat sektorunda yük daşınması - mülkiyyət və təşkilati-hüquqi formasından asılı olmayaraq əsas fəaliyyəti nəqliyyat işi olan hüquqi şəxslər - müəssisələr və hüquqi şəxs yaratmadan avtomobil nəqliyyatı sahəsində fəaliyyət göstərən fiziki şəxslər tərəfindən kommersiya məqsədilə daşınmış yüklərin həcmidir.

Dəmir yolu nəqliyyatı ilə yük daşınması – təsərrüfat daşımaları da daxil edilməklə dəmir yolu vasitəsilə istiqamətindən asılı olmayaraq işçi parkının bütün növlərindən olan vaqonlarla yola salınmış, gətirilmiş və ölkə ərazisindən ötürülmüş tranzit yüklərin həcmidir. Nəqliyyat sektorunda dəmir yolu ilə yük daşınması əsas fəaliyyəti dəmir yolu ilə yük daşınması olan müəssisələrin fəaliyyətini göstərir.

Dəniz nəqliyyatında yük daşınması - dəniz gəmiçiliyi müəssisələrinin özünə məxsus, mülkiyyətindən asılı olmayaraq digər gəmiçilikdən və ya hər hansı müəssisədən icarəyə götürülmüş gəmilərlə, bütün növlərdən olan üzgü vasitələri ilə yola salınmış və gətirilmiş yüklərin miqdarı ilə ölçülür (qiymətləndirilir) və bütün reyslər üzrə göndərilmiş və gətirilmiş yüklərin cəmi hesab olunur. Daşınmış yüklərin həcmi yükdaşıma sənədlərinə müvafiq müəyyənləşdirilir. Göndərilən yüklərin həcmi yüklərin yüklənmə anından asılı olmayaraq gəminin limandan reysə çıxdığı ana, gətirilən yükün həcmi isə limana daxil olmuş və təhvil verilmiş yükün faktiki miqdarına görə müəyyənləşdirilir. Yük sənədlərində çəkisi göstərilməyən, ədədlə və s. göstərilən yüklər gəmiçiliyin müvafiq preyskurantları əsasında, müvafiq əmsallarla hesablanır. Yük daşınması üçün quraşdırılmış və daşıma sənədlərində əks olunmuş avadanlıqların çəkisi daşınmış yüklərin ümumi həcminə daxildir. Daşınmış yüklərin həcminə bir liman daxilində hərəkət etməklə, yükdaşıma sənədlərində göstərilməyən, əsas fəaliyyətə kömək, əlavə və ya xidmət-yardımcı məqsədlə həyata keçirilən daşımalar, limanlarda yükləmə-boşaltma işləri həyata keçirilərkən, gəmidən sahilə və ya əksinə sahildən gəmiyə daşımalar daxil edilmir.

METHODOLOGICAL EXPLANATION

Goods transportation in transport sector - is the volume of goods transported for commercial purpose by enterprises regardless their type of ownership and organization-legal form having transport as a main kind of activity, and natural persons having activity in road transport.

Goods transportation by railway transport – calculated as the sum of loads conveyed by railway means inside of country including economy transportation and transportation by all types of working park; small railway carriages, separate railway carriages, route dispatches and containers either by internal and international lines. This factor calculated as sum of loads accepted for transportation and dispatches inside of country during report period.

Freight transportation in sea transport is measured with the volume of loads sent or accepted by all types of swimming means, ships belonging to state's shipping enterprises and rented from other owners or foreign shipping enterprises and the sum of loads sent or accepted is calculated on base of all trips. According to the document, the volume of cargo transportation is defined. The volume of cargo loading of the cargo of the vessel from port to port, while the volume of imported goods and handed over actual number is defined for the cargo flights out regardless of the moment when sent. Freight for which scales in freight documents are not specified are calculated on the basis of the corresponding price lists of navigation, according to the corresponding coefficients. Scales of the equipment installed for cargo transportation and reflected in freight document enter the total amount of the transported freights. Freight traffic activity in transport, ports, ship traffic from coast to coast, and vice versa when implemented in a port not specified in the document, the main purpose of ongoing with the help of additional or handling ships, and service-auxiliary is not included in freight volumes.

Goods transportation in road transport is the sum of work done by lorries, pickups, vans and trailers. Goods transportation in road transport is realized by

Avtomobil nəqliyyatı ilə yük daşınması - yük avtomobilləri, pikaplar, minik furqonları və avtoqoşqular vasitəsilə daşınan yüklərin həcmi göstərir. Nəqliyyat sektorunda bu nəqliyyat növü ilə yük daşınmasını əsas fəaliyyəti avtomobil nəqliyyatı ilə yük daşınması olan hüquqi şəxslər və hüquqi şəxs yaratmadan bu sahədə kommersiya məqsədilə yük daşıyan fiziki şəxslər həyata keçirir. Fiziki şəxslərin nəqliyyat fəaliyyəti keçirilmiş seçmə müayinəsinin nəticələrinə əsasən müəyyən edilmişdir.

Hava nəqliyyatı ilə yük daşınması – daxili və beynəlxalq hava daşımaları üzrə müəyyən haqq müqabilində hava gəmisi ilə baqaj və yüklərin, habelə poçt göndərişlərinin daşınması.

Boru kəmərləri – neft və qaz kəmərləri vasitəsilə yük daşınması magistral boru kəmərləri ilə nəql edilmiş neft və neft məhsullarının və qazın həcmi göstərir

Nəqliyyat sektorunda yük dövriyyəsi - nəqliyyat müəssisələri və hüquqi şəxs yaratmadan avtomobil nəqliyyatı sahəsində fəaliyyət göstərən fiziki şəxslərin - fərdi sahibkarların nəqliyyat vasitələrinin daşdığı yükün həcmi daşınmış məsafə ilə əlaqədə ton-kilometrlərlə ifadə edir. Bu göstərici hər bir reys üzrə daşınmış yüklərin miqdarının onların daşınma məsafəsinə vurulmasından alınan hasillərin cəmi kimi hesablanır.

Dəmir yolu nəqliyyatında yük dövriyyəsi - daşınmış yükün tonla miqdarının hər bir yol həddində yükdaşınmasının ən qısa məsafəsinə vurulması yolu ilə hesablanır. Ölkə ərazisi üzrə yük dövriyyəsi onun ərazisindən keçən hər bir dəmir yolu xətti üzrə ayrılıqda hesablanır.

Dəniz nəqliyyatında yük dövriyyəsi - gəmiçilik müəssisəsinin özünə məxsus olan və ya başqa gəmi sahiblərindən icarəyə götürülmüş gəmilərdə daşınmış yükün tonla çəkisinin yükün göndərildiyi (gətirildiyi) limanla təyinat limanı arasında millə ölçülən ən qısa məsafəyə vurulmasından əldə edilən hasillərinin cəmi kimi hesablanır. Mil dəniz nəqliyyatında ölçü vahidi kimi istifadə olunur və quru yol məsafəsində şərti olaraq 1852 metrə bərabər götürülür.

legal persons registered as a legal person having transport work as a main kind of activity and individual owners-physical persons having activity in this area. The factors of transport work done by physical persons was determined from the results of sample survey.

***Goods transportation by air transport** is the volume transportation of baggage and cargo, as well as mail by aircraft for a certain fee for domestic and international air transportation.*

***Pipelines** – cargo transportation through the oil pipeline and the gas pipeline shows amount of oil, oil products and the gas transported by bulk distribution lines.*

***Freight turnover factor in transport sector** - is calculated with ton-km according factor to conveyance of the load (ton) by every trip made by transport means of transport enterprises and natural person-individual owner before creating legal person having activity in transport sector. This factor is calculated as the sum of result of multiplication of load quantity (ton) to freight distance (km) by every trip.*

***Freight turnover in railway transport** - is calculated by the multiplication of transported load quantity to the shortest distance of freight turnover. Freight turnover by country inland is separate calculated and summed according every railway line inside the country.*

***Freight turnover in sea transport** - is calculated as the of multiplication of transported load quantity to the shortest distance (measured by a mile) between dispatching harbor and destination harbor made by ships belonging to shipping enterprises or rented from other ship owners. Mile is used as a measurement unit in sea transport and it equals to 1852 meters in mainland distance.*

***Freight turnover in motor transport** - is calculated by multiplication of transportation distance length to load quantity transported in every trip by motor transport. On the base of this rule ton-km is summed. According to this the turnover of load transported by trailers attached to lorries and prime movers is calculated.*

Avtomobil nəqliyyatı ilə yük dövriyyəsi - avtomobil nəqliyyatı vasitəsinin hər birinin bir reysində daşınmış yükün miqdarının onun daşdığı məsafənin uzunluğuna vurulması qaydasında hesablanır. Bu qayda əsasında hesablanmış ton-kilometrlər cəmlənir. Buna uyğun olaraq yük avtomobillərinə və yaxud dərəcəyə birləşdirilmiş avtoqoşqularla daşınmış yüklərin dövriyyəsi hesablanır.

Boru kəmərinə yük dövriyyəsi - yerinə yetirilmiş ton (kub.metr) - kilometrlərin cəmidir. Bu göstərici faktiki nəql edilmiş yüklərin daşınma məsafəsinə vurulması yolu ilə müəyyən olunur. Ayrı-ayrı nəql etmə zamanı faktiki nəql edilmiş yüklərin miqdarını onların daşınma məsafəsinə (nəql etmə məsafəsinə) vurmaq və alınmış hasilləri cəmləmək lazımdır.

Hava nəqliyyatında yük dövriyyəsi - ton-kilometrlə yük daşımalarının həcmi əks etdirən göstəricidir və hər bir reys üzrə daşınmış yükün həcmi (poçt və pulu ödənilən baqaj da daxil edilməklə) daşınma məsafəsinə (uçuş məsafəsinə) vurulması və alınmış hasillərin cəmi kimi hesablanır.

Nəqliyyat sektorunda sərnişin daşınması - ölkə ərazisində və beynəlxalq marşrutlarda bütün növlərdə olan qatarlar, gəmilər, avtobus, taksi, təyyarə və vertolyotlar, habelə metro vasitəsilə kommersiya əsasında daşınmış sərnişinlərin sayını əhatə edir.

Sərnişin daşınmasının həcmi, gediş haqqını almaq üçün tətbiq edilən tarif dərəcəsi asılı olmayaraq, ölkə daxilində və beynəlxalq xətlərdə daşınmış sərnişinlərin hamısı (pulsuz getmək hüququ olan sərnişinləri də daxil etmək şərti ilə) daxildir.

Dəmir yolu nəqliyyatında sərnişin daşınmasına - bütün stansiyalardan uzaq məsafələrə və şəhər ətrafı xətlər üzrə daşınmış sərnişinlərin cəmi daxil edilir. Bu göstərici hesablanarkən ölkənin öz stansiyalarından yola salınmış, xarici ölkələrdən gəlmiş, habelə beynəlxalq marşrutlar üzrə bu ölkəyə tranzit yolu ilə gəlmiş sərnişinlərin hamısı nəzərə alınır.

Avtomobil nəqliyyatı ilə sərnişin daşınması - tətbiq edilən tarifdən asılı olmayaraq, avtobuslar və minik taksiləri vasitəsi ilə ölkə daxilində (şəhər nəqliyyatı da daxil olmaqla) və beynəlxalq marşrutlarda daşınmış

Freight turnover in pipelines is the - sum of transportation (ton-cubic meter) and km. This factor is defined by multiplying the distance of transportation to the load actually transmitted. At separate transmissions the transportation distance (transmission distance) is supposed to be multiply to the loads actually transmitted and the results are supposed to be summed.

Freight turnover in air transport - indicator reflecting the volume of cargo transportation in ton-kilometers, and is calculated as the sum of the volumes of transported goods (including mail and paid baggage) for the distance of transportation (flight distance).

Passenger transportation factor - in transport sector consists of the number of passengers transported on commercial base by all types of inland and international route means, by railway carriages and trains, ship, bus, taxi, plane and helicopters, also metro. All passengers (including those who have license for free going) transported by inland and international lines are included to the quantity of passenger transportation regardless the level of tariff applied for trip payments.

Passenger transportation in railway - transport consists of the sum of passengers transported to far distances from all stations and by lines outside of city. All passengers sent from own stations of the country, came from other countries, also passengers came to this country by transit way by international routes are considered when this factor is calculated.

Passenger transportation by motor transport - is considered as the number of passengers transported at international routes and by busses or taxis inside of country (including city transport) regardless tariffs applied. Passenger transportation in transport sector is the activity of transport enterprises and physical persons before creating juridical unit having transport work as main kind of activity. Passenger transportation by physical persons will be included to the general work of motor transport according to the results of sample survey.

Passenger transportation metro transport. The number of passengers transported by metro is calculated according to one time payment coins people use to get to platform. Also the number of privileged passengers

sərnişinlərin sayı hesab edilir. Nəqliyyat sektorunda sərnişin daşınması dedikdə əsas fəaliyyəti nəqliyyat işi olan nəqliyyat müəssisələrinin və bu sahədə hüquqi şəxs yaratmadan fiziki şəxslərin - fərdi sahibkarların fəaliyyəti başa düşülür. Fiziki şəxslər tərəfindən sərnişin daşınması keçirilmiş seçmə müayinənin yekunları əsasında qiymətləndirilərək avtomobil nəqliyyatının ümumi işinə daxil edilmişdir.

Metro nəqliyyatı ilə sərnişin daşınması. Metropolitendə daşınmış sərnişinlərin sayı birdəfəlik gediş haqqını ödəniş kartlarına əsasən platformaya keçmiş sərnişinlərin sayına görə hesablanır. Bu sayə xidməti keçiddən keçmiş imtiyazlı sərnişinlərin sayı da əlavə edilir. Metro nəqliyyatında pulsuz getmək hüququndan istifadə etmiş sərnişinlərin sayını seçmə müayinənin məlumatları (məsələn, yarım ildə bir dəfə) əsasında və yaxud pulsuz gediş üçün verilmiş arayışların sayına əsasən müəyyən etmək olar.

Hava nəqliyyatında daşınmış sərnişinlər – sərnişinin hava nəqliyyatı ilə daşınma müqaviləsi və ya sifarişli reyslər və daşınma məqsədilə hava gəmisinin kirayələnməsi (çarteri) müqaviləsi əsasında daşınmış bütün fiziki şəxslər (tranzit sərnişinlər istisna olunmaqla).

Dəniz nəqliyyatı ilə daşınmış sərnişinlərin sayına bütün gəmi səfərləri üzrə özünə məxsus olan və icarəyə götürülmüş gəmilərin bütün reyslərində daşınmış sərnişinlərin hamısı daxil edilir. Xarici gəmi səfərləri üzrə xaricə göndərilmiş, xarici ölkələrdən gəlmiş və həmin ölkənin gəmiləri vasitəsilə xarici limanlar arasında daşınmış sərnişinlər, daşınmış sərnişinlərin cəminə daxil edilir.

Nəqliyyat sektorunda sərnişin dövriyyəsi – sərnişindəşımə nəqliyyatının işinin həcmi məsafə ilə xarakterizə edir və sərnişin-kilometrə ölçülür. Sərnişin dövriyyəsi daşınmış sərnişinlərin sayını onların daşınma məsafəsinə vurmaq yolu ilə hesablanır.

Dəmir yolu nəqliyyatında sərnişin dövriyyəsi – hesabat dövründə daşınmış sərnişinlərin sayını onların daşınmasının tarif məsafəsinə vurulması yolu ilə hesablanır. Ölkə ərazisində dəmir yolu nəqliyyatının sərnişin dövriyyəsi bu ölkənin ərazisindən keçən dəmir

passing through a turnstile included to this quantity. The number of passengers having license for free trips by metro transport is defined according to the results of sample survey (eg: once in a half year) or the number of licenses given for free trip.

Passengers transported by air - all individuals transported on the basis of a passenger's air carriage agreement or an aircraft lease (charter) agreement for the purposes of registered flights and transportation (with the exception of transit passengers)

The number of passengers transported by sea transport - is the number of all passengers transported in all voyages by own or rented ships. Also the passengers transported between foreign harbors by dispatching people abroad or bringing from abroad at foreign ship voyages are included to the sum of transported passengers.

Passenger turnover in transport sector - characterizes the volume of work of passenger transportation transport with distance and it is measured as passenger-km. Passenger turnover is calculated by multiplying the number of passengers transported to transportation distance.

Passenger turnover in railway transport - is calculated by multiplying the number of passengers transported during report period to the tariff distance of their transportation. Passenger turnover by railway transport in the area of country is calculated as the sum of all passenger turnovers of railways passing from the area of the country.

Passenger turnover by motor transport - is calculated by multiplying the number of passengers transported at internal and international lines to their transportation distance. The average transportation distance of one passenger is defined on the base of one time sample survey. Passenger turnover at taxis is calculated by multiplying the loaded run of car to the average number of passengers (2 passengers considered) transported by one trip and the results are summed.

Passenger turnover in metro transport - is calculated by multiplication the number of passengers transported to the average distance passenger

yollarının sərnişindəşınma dövriyyəsinin cəmi kimi hesablanır.

Avtomobil nəqliyyatı ilə sərnişin dövriyyəsi – daxili və beynəlxalq xətlərdə daşınmış sərnişinlərin sayını onların daşınma məsafəsinə vurmaqla hesablanır. Bir sərnişinin orta daşınma məsafəsi keçirilmiş birdəfəlik seçmə müayinələrin yekunu əsasında müəyyən edilir. Minik taksilərinə sərnişin dövriyyəsi avtomobilin yüklü yürüşünü bir reys üzrə orta hesabla (2 sərnişinə bərabər götürülür) daşınmış sərnişinlərin sayına vurmaq və alınan hasilləri toplamaq yolu ilə hesablanır.

Metro nəqliyyatında sərnişin dövriyyəsi – daşınmış sərnişinlərin sayının bir sərnişinin orta hesabla getdiyi məsafəyə vurulması yolu ilə hesablanır. Sərnişinin orta hesabla getdiyi məsafə metropolitendə sərnişinlərin gedişinin müayinəsi (beş ildə bir dəfə) üzrə alınan məlumatlara əsasən hesablanır.

Hava nəqliyyatında sərnişin dövriyyəsi – sərnişin-kilometrə sərnişin daşımalarının həcmi əks etdirən göstəricidir və hesabat dövründə ölkənin aviasiya nəqliyyatının təyyarə və helikopterləri ilə daşınmış sərnişinlərin sayının sərnişinlərin daşınma məsafəsinə vurulması və hasillərin cəmlənməsi ilə müəyyən edilir.

Dəniz nəqliyyatında sərnişin dövriyyəsi – (sərnişin-mil) hər bir reys üzrə sərnişinlərin sayını onların daşındığı məsafəyə vuraraq (bir mil 1.852 km-ə bərabərdir), alınmış hasilləri toplamaqla hesablanır.

İstismar edilən dəmir yolunun uzunluğu - ayrı-ayrı dəmir yolu xətlərinin uzunluqlarının cəmi kimi hesablanır, ayrı-ayrı dəmir yolu xətlərinin uzunluğu isə baş yol xətti ilə stansiyalar arasındakı məsafə ilə müəyyən edilir. Ümumi istifadədə olmayan istismar edilən yol xəttinin uzunluğu isə “giriş yolunun sərhədi” işarəsi vurulmuş yerdən başlayaraq dəmir yolunun sonuna qədər olan və istifadə edilən məsafəyə uyğun olaraq hesablanır. Ümumi istifadədə olan dəmir yolu şəbəkəsinə çıxış olmayan yolların istismar edilən uzunluğu müəssisənin obyektlərinin son məntəqələri arasındakı yol istiqamətinə əsasən müəyyən edilir.

Ümumi istifadədə olan avtomobil yollarının uzunluğu. Ümumi istifadədə olan avtomobil yollarının uzunluğuna şəhərlərin küçələri və sənaye, tikinti, kənd

transported. The average distance passenger transported is calculated according to the survey (once in 5 years) results of transportation of passengers by metro.

Passenger turnover in air transport is an indicator reflecting the volume of passenger traffic in tons-kilometers, and is determined by summing up the products and multiplying the number of passengers transported by aircraft and helicopters of the country for the reporting period by the distance of passenger transportation.

Passenger turnover in sea transport - (passenger-mile) is calculated by multiplying the number of passengers transported by every voyage to the distance (mile equals to 1,852 km) of transportation and the results are summed.

The length of exploited railway - is calculated as the sum of separate railway lines and the length of separate railway lines is determined with the distance between main way line and stations. The length of exploited ways that are not on general use is calculated according, to the distance starting with the sign “limit of entrance way” till the end of railway. The length of exploited ways which has not exit to general use railway net is defined according to way directions between enterprise objects and last point. The length of diesel locomotive lines and electrified lines are separately defined from the sum of used railways which are on the general use.

The length of highways on general use. All the road net of the country except city streets and roads belonging to industry, construction, agriculture and other organizations is included to the length of motorways on general use and individual roads are the roads given to enterprises, organizations, unions, official people of agricultural and other organizations for use for technological, special and individual needs. There are firm covered and sand roads according to cover conditions, state important and indigenous important roads according to the importance of the road.

"E" index road - a road of international importance and included in the network of category E

təsərrüfatı və sair təşkilatlara məxsus olan yollardan başqa, ölkənin bütün yol şəbəkəsi daxil edilir. Təhkim edilmiş və fərdi yollara texnoloji, xüsusi və fərdi ehtiyaclar üçün müəssisə, birlik və təşkilatların, kənd (fermer) təsərrüfatının, işgüzar adamların, birliklərin və sair təşkilatların istifadəsinə verilmiş yollar aiddir. Avtomobil yolları örtük şəraitinə görə bərk örtüklü və torpaq yollara, əhəmiyyətinə görə isə dövlət və yerli əhəmiyyətli yollara bölünür.

“E” indeksli avtomobil yolu - beynəlxalq əhəmiyyətə malik olan və beynəlxalq avtomaqistrallar haqqında Avropa sazişi ilə müəyyən edilən E kateqoriyalı beynəlxalq yollar şəbəkəsinə daxil olan avtomobil yolu hesab olunur.

Magistral neft kəmərinin uzunluğu - neft axıtmaq üçün ölkənin ərazisindən keçən magistral kəmərin uzunluğuna görə hesablanır; birqat boru çəkilişinə görə kilometrə ölçülür.

Magistral qaz kəmərinin uzunluğu - nasos stansiyasından ölkənin sənaye və paylaşdırıcı müəssisələrinə qaz göndərmək üçün nəzərdə tutulmuş ayrı-ayrı qaz kəmərlərinin uzunluqlarının cəmi kimi hesablanır. Bu məlumatlara məişət istehlakçılarına qaz göndərən paylaşdırıcı şəbəkələrin uzunluğu daxil edilmir, birqat boru çəkilişinə görə kilometrə ölçülür.

international roads defined by the European Agreement on International Highways is an "E" index road.

***The length of main oil pipeline** - is calculated according to the length of magisterial pipes passing through the country used for flow of oil and oil products, it's calculated with km according to single pipes.*

***The length of main gas pipeline** - is calculated as the sums of separate gas pipes considered to sent gas from pump stations to the industry and distribute enterprises of the country. The length of dispose nets sending gas to household consumers is not included to this information. it's calculated with km according to single pipes.*

“Azərbaycanda nəqliyyat” / Statistik məcmuə / Bakı, 2024
“Transport in Azerbaijan” / Statistical yearbook / Baku, 2024

Məcmuənin hazırlanmasına ümumi rəhbərlik: Tahir Budaqov
Buraxılış üzrə məsul: Xidmət statistikasına şöbəsi
Şöbə müdiri: Gülbala Quliyev
İcraçılar: İsmayıl Süleymanov
Fikrət Axundov
Arzuman Zeynili
Tel: (+994 12) 377 10 70 (22 22)

General leadership for preparation of the publication: Tahir Budagov
Responsible for issue: Department of Service Statistics
Head of Department: Gulbala Guliyev
Executors: Ismail Suleymanov
Fikrat Akhundov
Arzuman Zeynili
Tel: (+994 12) 377 10 70 (22 22)

Çapa imzalanma tarixi: 24.07.2024
Format 70x100sm 1/16
Həcmi: 5,25 ç.v.
Tiraj: 90 nüsxə

“AZMEGA GROUP” MMC mətbəəsində çap edilib

