



**AZƏRBAYCAN RESPUBLİKASININ
DÖVLƏT STATİSTİKA KOMİTƏSİ**

Kənd təsərrüfatı

**İstehsalçıların müqaviləyə əsaslanan kənd təsərrüfatı
istehsalında və fermer birliklərində iştirakına dair
statistik müayinənin yekunları**

2019-cu il

BAKİ – 2019

**Məlumatlardan istifadə edərkən Azərbaycan Respublikasının
Dövlət Statistika Komitəsinə istinad etmək lazımdır.**

**AZƏRBAYCAN RESPUBLİKASININ
DÖVLƏT STATİSTİKA KOMİTƏSİ**

Kənd təsərrüfatı

İstehsalçıların müqaviləyə əsaslanan kənd təsərrüfatı
istehsalında və fermer birliklərində iştirakına dair
statistik müayinənin yekunları

2019-cu il

BAKİ – 2019

Mündəricat

Annotasiya	3
Kənd təsərrüfatı məhsullarının istehsalı ilə bağlı birgə təsərrüfatçılıqda	
və (və ya) fermer birliklərində iştirak edən təsərrüfatların sayı.....	10
<i>Kənd təsərrüfatı məhsullarının istehsalı ilə bağlı birgə təsərrüfatçılıqda</i>	
<i>və (və ya) fermer birliklərində iştirak edən kənd təsərrüfatı müəssisələri.....</i>	<i>13</i>
<i>Kənd təsərrüfatı məhsullarının istehsalı ilə bağlı birgə təsərrüfatçılıqda</i>	
<i>və (və ya) fermer birliklərində iştirak edən fərdi sahibkar təsərrüfatları.....</i>	<i>15</i>
<i>Kənd təsərrüfatı məhsullarının istehsalı ilə bağlı birgə təsərrüfatçılıqda</i>	
<i>və (və ya) fermer birliklərində iştirak edən ailə kəndli təsərrüfatları.....</i>	<i>17</i>
<i>Kənd təsərrüfatı məhsullarının istehsalı ilə bağlı birgə təsərrüfatçılıqda</i>	
<i>və (və ya) fermer birliklərində iştirak edən ev təsərrüfatları.....</i>	<i>19</i>
Kənd təsərrüfatı məhsullarının istehsalı ilə bağlı birgə təsərrüfatçılıqda	
və (və ya) fermer birliklərində iştirak etməyən təsərrüfatların sayı.....	21
Kənd təsərrüfatı məhsullarının istehsalı ilə bağlı ayrı-ayrı təsərrüfat kateqoriyaları	
üzrə müqavilə və (və ya) şifahi razılaşma əsasında əməkdaşlıq edən təsərrüfatların sayı.....	24
Kənd təsərrüfatı məhsullarının satışına dair müqavilə bağlamış	
və (və ya) şifahi razılaşma əldə etmiş təsərrüfatların sayı.....	30
<i>Kənd təsərrüfatı məhsullarının satışına dair müqavilə bağlamış</i>	
<i>və (və ya) şifahi razılaşma əldə etmiş kənd təsərrüfatı müəssisələri.....</i>	<i>33</i>
<i>Kənd təsərrüfatı məhsullarının satışına dair müqavilə bağlamış</i>	
<i>və (və ya) şifahi razılaşma əldə etmiş fərdi sahibkar təsərrüfatları.....</i>	<i>35</i>
<i>Kənd təsərrüfatı məhsullarının satışına dair müqavilə bağlamış</i>	
<i>və (və ya) şifahi razılaşma əldə etmiş ailə kəndli təsərrüfatları.....</i>	<i>37</i>
<i>Kənd təsərrüfatı məhsullarının satışına dair müqavilə bağlamış</i>	
<i>və (və ya) şifahi razılaşma əldə etmiş ev təsərrüfatları.....</i>	<i>39</i>
Təsərrüfatların əməkdaşlıqdan məmnunluğu.....	41
Kənd təsərrüfatı məhsullarının satışına dair müqaviləsi	
və (və ya) şifahi razılaşması olmayan təsərrüfatların sayı.....	44
Kənd təsərrüfatı məhsullarının istehsalı və satışı (bütün təsərrüfat kateqoriyaları üzrə).....	48
<i>Kənd təsərrüfatı məhsullarının istehsalı və satışı (kənd təsərrüfatı müəssisələri üzrə).....</i>	<i>49</i>
<i>Kənd təsərrüfatı məhsullarının istehsalı və satışı (fərdi sahibkar təsərrüfatları üzrə).....</i>	<i>50</i>
<i>Kənd təsərrüfatı məhsullarının istehsalı və satışı (ailə kəndli təsərrüfatları üzrə).....</i>	<i>51</i>
<i>Kənd təsərrüfatı məhsullarının istehsalı və satışı (ev təsərrüfatları üzrə).....</i>	<i>52</i>
Dənli (çəltik istisna olmaqla), paxlalı və yağlı bitkilərin istehsalı və satışı.....	53
<i>Buğda.....</i>	<i>55</i>
<i>Arpa.....</i>	<i>57</i>
<i>Qarğıdalı.....</i>	<i>59</i>
<i>Soya.....</i>	<i>61</i>
<i>Günəbaxan dənli.....</i>	<i>62</i>
<i>Sair dənli paxlalı və yağlı bitkilər.....</i>	<i>63</i>
Təmizlənməmiş düyü (çəltik) istehsalı və satışı.....	65
Tərəvəz və bostan məhsullarının istehsalı və satışı.....	66
<i>Kələm.....</i>	<i>68</i>
<i>Xiyar.....</i>	<i>70</i>
<i>Pomidor.....</i>	<i>72</i>
<i>Baş soğan.....</i>	<i>74</i>
<i>Kartof.....</i>	<i>76</i>
<i>Şəkər çuğunduru.....</i>	<i>78</i>
<i>Sair tərəvəz və bostan məhsulları.....</i>	<i>79</i>
Fermentasiya edilməmiş tütün (quru) istehsalı və satışı.....	81

Xam pambıq istehsalı və satışı.....	82
Meyvə istehsalı və satışı.....	83
<i>Nar.....</i>	<i>85</i>
<i>Xurma.....</i>	<i>87</i>
<i>Naringi.....</i>	<i>89</i>
<i>Alma.....</i>	<i>90</i>
<i>Armud.....</i>	<i>92</i>
<i>Gavalı.....</i>	<i>94</i>
<i>Fındıq.....</i>	<i>96</i>
<i>Qoz.....</i>	<i>98</i>
<i>Zeytun.....</i>	<i>100</i>
<i>Sair meyvələr.....</i>	<i>101</i>
Giləmeyvə istehsalı və satışı.....	103
Üzüm istehsalı və satışı.....	105
<i>Süfrə üzümü.....</i>	<i>107</i>
<i>Şərab üzümü.....</i>	<i>109</i>
Yaşıl çay yarpağı istehsalı və satışı.....	110
Ət (diri çəkiddə) istehsalı və satışı.....	111
<i>Mal əti.....</i>	<i>113</i>
<i>Qoyun və keçi əti.....</i>	<i>115</i>
<i>Donuz əti.....</i>	<i>117</i>
<i>Quş əti.....</i>	<i>118</i>
Süd istehsalı və satışı	120
<i>İnək südü.....</i>	<i>122</i>
<i>Camış südü.....</i>	<i>124</i>
<i>Qoyun südü.....</i>	<i>126</i>
<i>Keçi südü.....</i>	<i>128</i>
Yun istehsalı və satışı.....	130
Yumurta istehsalı və satışı.....	132
Təbii bal istehsalı və satışı.....	134
Barama istehsalı və satışı.....	136
Dənli (çəltik istisna olmaqla), paxlalı və yağlı bitkilərin istehsalı və satışı (kənd təsərrüfatı müəssisələri üzrə)...	137
Dənli (çəltik istisna olmaqla), paxlalı və yağlı bitkilərin istehsalı və satışı (fərdi sahibkar təsərrüfatları üzrə)....	139
Dənli (çəltik istisna olmaqla), paxlalı və yağlı bitkilərin istehsalı və satışı (ailə kəndli təsərrüfatları üzrə).....	140
Dənli (çəltik istisna olmaqla), paxlalı və yağlı bitkilərin istehsalı və satışı (ev təsərrüfatları üzrə).....	142
Tərəvəz və bostan məhsullarının istehsalı və satışı (kənd təsərrüfatı müəssisələri üzrə).....	144
Tərəvəz və bostan məhsullarının istehsalı və satışı (fərdi sahibkar təsərrüfatları üzrə).....	145
Tərəvəz və bostan məhsullarının istehsalı və satışı (ailə kəndli təsərrüfatları üzrə).....	147
Tərəvəz və bostan məhsullarının istehsalı və satışı (ev təsərrüfatları üzrə).....	149
Meyvə istehsalı və satışı (kənd təsərrüfatı müəssisələri üzrə).....	151
Meyvə istehsalı və satışı (fərdi sahibkar təsərrüfatları üzrə).....	152
Meyvə istehsalı və satışı (ailə kəndli təsərrüfatları üzrə).....	154
Meyvə istehsalı və satışı (ev təsərrüfatları üzrə).....	156
Üzüm istehsalı və satışı (kənd təsərrüfatı müəssisələri üzrə).....	158
Üzüm istehsalı və satışı (fərdi sahibkar təsərrüfatları üzrə).....	159
Üzüm istehsalı və satışı (ailə kəndli təsərrüfatları üzrə).....	160
Üzüm istehsalı və satışı (ev təsərrüfatları üzrə).....	162

Xüsusi işarələr:

"-" hadisə baş verməmişdir

"0,0" məlumat çox kiçik rəqəmlə xarakterizə olunur

Qeyd:

-bəzi hallarda yekunla toplananların cəmi arasındakı fərq rəqəmlərin yuvarlaqlaşdırılması ilə izah olunur

ANNOTASIYA

Azərbaycan Respublikası Prezidentinin 2016-cı il 6 dekabr tarixli 1138 nömrəli Fərmanı ilə təsdiq edilmiş “Azərbaycan Respublikasında kənd təsərrüfatı məhsullarının istehsalı və emalına dair Strateji Yol Xəritəsi”nin 8.2.4-cü “İstehsalçıların müqaviləyə əsaslanan kənd təsərrüfatı istehsalında və fermer birliklərində iştirakı ilə bağlı statistik hesabatların hazırlanması” yarım bəndinin və 2018-ci il 14 fevral tarixli 3672 nömrəli Fərmanı ilə təsdiq edilmiş “2018-2025-ci illərdə Azərbaycan Respublikasında rəsmi statistikanın inkişafına dair Dövlət Proqramı”nın 5.1.2.5-ci “İstehsalçıların müqaviləyə əsaslanan kənd təsərrüfatı istehsalında və fermer birliklərində iştirakı ilə bağlı seçmə statistik müayinənin keçirilməsi” yarım bəndinin icrasını təmin etmək məqsədilə Kənd Təsərrüfatı Nazirliyi ilə razılaşdırılmış və Dövlət Statistika Komitəsinin 2018-ci il 14 avqust tarixli 06/11s nömrəli sərəncamı ilə təsdiq edilmiş statistik müayinə forması əsasında 2019-cu ilin oktyabr ayının 1-dən 31-dək kənd təsərrüfatı istehsalı ilə məşğul olan 1008 hüquqi şəxs və seçmə qaydada müəyyən edilmiş 53996 fərdi sahibkar, ailə kəndli və ev təsərrüfatı arasında statistik müayinə keçirilmişdir. Toplanmış statistik məlumatlar işlənilmiş, təhlil edilmiş, nəticələrə dair yekun cədvəllər hazırlanmışdır.

Müayinənin keçirilməsində əsas məqsəd ölkədə kənd təsərrüfatı məhsullarının sifariş əsasında istehsal səviyyəsinin müəyyən edilməsi və istehsalçıların kooperasiya meyillərinin statistik öyrənilməsi, həmçinin müqavilə və (və ya) şifahi razılaşma əsasında satılmış müxtəlif növ kənd təsərrüfatı məhsullarına dair məlumatların əldə edilməsi, bu sahədə qərarların qəbul edilməsi üçün zəruri statistik informasiya təminatının yaxşılaşdırılması olmuşdur.

Təqdim edilən statistik bülletəndə istehsalçıların kənd təsərrüfatı məhsullarının istehsalı ilə bağlı birgə təsərrüfatçılıqda və (və ya) fermer birliklərində iştirakı, müxtəlif müəssisələrlə qarşılıqlı əlaqələrin mövcudluğu, habelə onların bu əməkdaşlığa münasibətləri barədə məlumatlar öz əksini tapmışdır. Bundan başqa, istehsal olunmuş müxtəlif növ kənd təsərrüfatı məhsullarının müqavilə və (və ya) şifahi razılaşma əsasında satışına dair məlumatlar da bülletəndə verilmişdir. Məlumatlar respublika üzrə və iqtisadi rayonlar bölgüsündə göstərilmişdir.

Müayinənin nəticələri göstərir ki, respondentlərin yalnız 13,3 faizi, o cümlədən kənd təsərrüfatı müəssisələrinin 42,7 faizi, fərdi sahibkar təsərrüfatlarının 39,2 faizi, ailə kəndli təsərrüfatların 14,3 faizi və ev təsərrüfatlarının 4,6 faizi kənd təsərrüfatı məhsullarının istehsalı ilə bağlı birgə təsərrüfatçılıqda və ya fermer birliklərində iştirak etmişdir.

Diaqram 1

2019-cu ildə kənd təsərrüfatı məhsullarının istehsalı ilə bağlı birgə təsərrüfatçılıqda və (və ya) fermer birliklərində iştirak edən təsərrüfatlar, yekuna nisbətən, faizlə

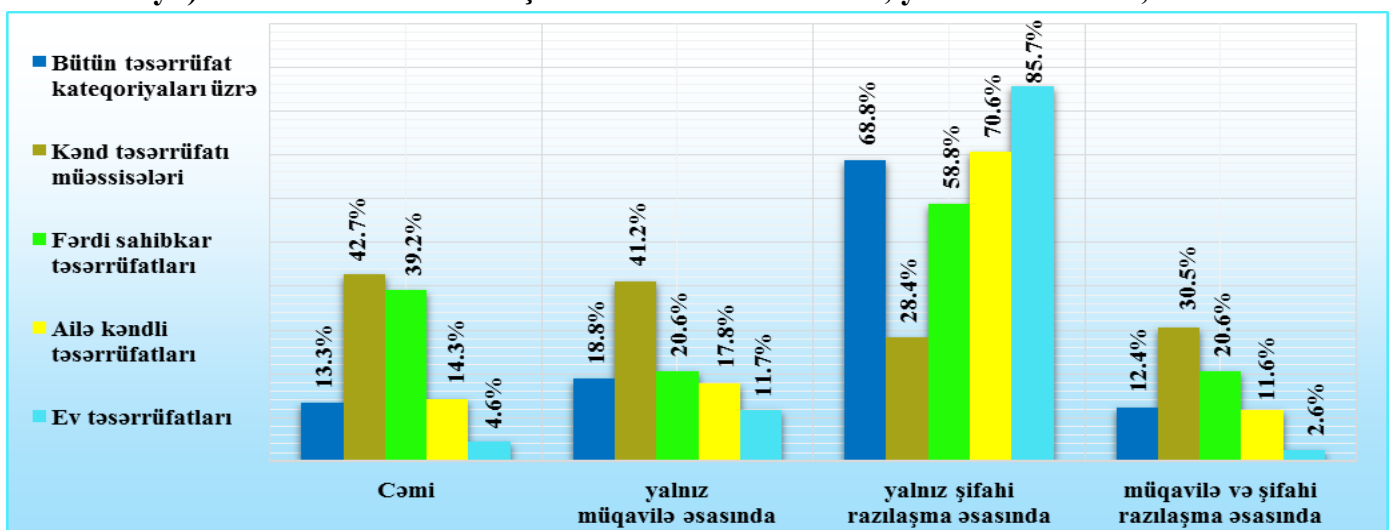

Cari ildə kənd təsərrüfatı məhsullarının istehsalı ilə bağlı birgə təsərrüfatçılıqda və ya fermer birliklərində iştirak etmiş bütün təsərrüfat kateqoriyaları üzrə təsərrüfatların sayı 2018-ci ilə müqayisədə 4,0 faiz artmışdır. Bu göstərici kənd təsərrüfatı müəssisələri üzrə 5,9 faiz, fərdi sahibkar təsərrüfatları üzrə 2,6 faiz, ailə kəndli təsərrüfatları üzrə 4,8 faizi təşkil etmişdir. Kənd təsərrüfatı məhsullarının istehsalı ilə bağlı birgə təsərrüfatçılıqda və ya fermer birliklərində iştirak etmiş ev təsərrüfatlarının sayında isə 2018-ci ilə müqayisədə 0,7 faiz azalma qeydə alınmışdır.

Diagram 2

Kənd təsərrüfatı məhsullarının istehsalı ilə bağlı birgə təsərrüfatçılıqda və (və ya) fermer birliklərində iştirak edən təsərrüfatlar, yekuna nisbətən, faizlə



Birgə təsərrüfatçılıqda və ya fermer birliklərində iştirak etməməyi təsərrüfatların 3,8 faizi birgə təsərrüfatçılığın qurulması və ya fermer birliklərində iştirakla bağlı məlumatlı olmadıqları, 0,7 faizi bu cür birliklərdə iştirak etmək istəyinin olmasına baxmayaraq tərəfdaş tapmaqda çətinliklərlə, 90,1 faizi fərdi təsərrüfatçılığa üstünlük vermələri ilə izah etmiş, 5,4 faizi isə digər səbəblərdən iştirak etmədiklərini qeyd etmişlər.

Kənd təsərrüfatı istehsalının ölkə üzrə strukturunda ailə kəndli və ev təsərrüfatları kimi kiçik təsərrüfatların üstün paya malik olması, onların emal sənayesi müəssisələri ilə qarşılıqlı əlaqələrin qurulmasına meyilli olmaması emal sənayesinin kənd təsərrüfatı istehsalı ilə integrasiyasına mane olan amil kimi qiymətləndirmək olar.

Müayinə ilə əhatə edilmiş kənd təsərrüfatı müəssisələrinin 247-si öz aralarında, 120-si fərdi sahibkar təsərrüfatları, 129-u ailə kəndli təsərrüfatları, 26-sı ev təsərrüfatları, 137-si emal sənayesi müəssisələri və 72-si digər qeyri-kənd təsərrüfatı müəssisələri ilə kənd təsərrüfatı məhsullarının istehsalına dair müqavilə bağlamış və ya şifahi razılaşma əsasında əməkdaşlıq etmişdir.

Müayinəyə cəlb edilmiş fərdi sahibkar təsərrüfatlarının 116-sı öz aralarında, 25-i kənd təsərrüfatı müəssisələri, 60-ı ailə kəndli təsərrüfatları, 11-i ev təsərrüfatları, 35-i emal sənayesi müəssisələri və 5-i digər qeyri-kənd təsərrüfatı müəssisələri ilə kənd təsərrüfatı məhsullarının istehsalına dair müqavilə bağlamış və ya şifahi razılaşma əsasında əməkdaşlıq etmişdir.

Rəyi öyrənilən ailə kəndli təsərrüfatlarının 3594-ü öz aralarında, 576-sı kənd təsərrüfatı müəssisələri, 712-si fərdi sahibkar təsərrüfatları, 1050-si ev təsərrüfatları, 1043-ü emal sənayesi müəssisələri və 191-i digər qeyri-kənd təsərrüfatı müəssisələri ilə kənd təsərrüfatı məhsullarının istehsalına dair müqavilə bağlamış və ya şifahi razılaşma əsasında əməkdaşlıq etmişdir.

Müayinə ilə əhatə edilmiş ev təsərrüfatlarının 271-i öz aralarında, 28-i kənd təsərrüfatı müəssisələri, 57-si fərdi sahibkar təsərrüfatları, 138-i ailə kəndli təsərrüfatları, 21-i emal sənayesi müəssisələri və 6-sı digər qeyri-kənd təsərrüfatı müəssisələri ilə kənd təsərrüfatı məhsullarının istehsalına dair müqavilə bağlamış və ya şifahi razılaşma əsasında əməkdaşlıq etmişdir.

Rəyi öyrənilən təsərrüfatların 19,7 faizi, o cümlədən kənd təsərrüfatı müəssisələrinin 57,0 faizi, fərdi sahibkar təsərrüfatlarının 42,6 faizi, ailə kəndli təsərrüfatlarının 21,1 faizi və ev təsərrüfatlarının 8,8 faizi kənd təsərrüfatı məhsullarının satışına dair müqavilələr bağlamış və ya şifahi razılaşmalar əldə etmişdir. Göründüyü kimi, kənd təsərrüfatı müəssisələri və fərdi sahibkar təsərrüfatları digər təsərrüfat kateqoriyalarına nisbətən kənd təsərrüfatı məhsullarının istehsalı ilə bağlı birgə təsərrüfatçılıqda və ya fermer birliklərində olduğu kimi, kənd təsərrüfatı məhsullarının satışında da daha fəal olmuşlar.

Diagram 3

2019-cu ildə kənd təsərrüfatı məhsullarının satışına dair müqavilələr bağlamış və (və ya) şifahi razılaşmalar əldə etmiş təsərrüfatların strukturu, yekuna nisbətən, faizlə

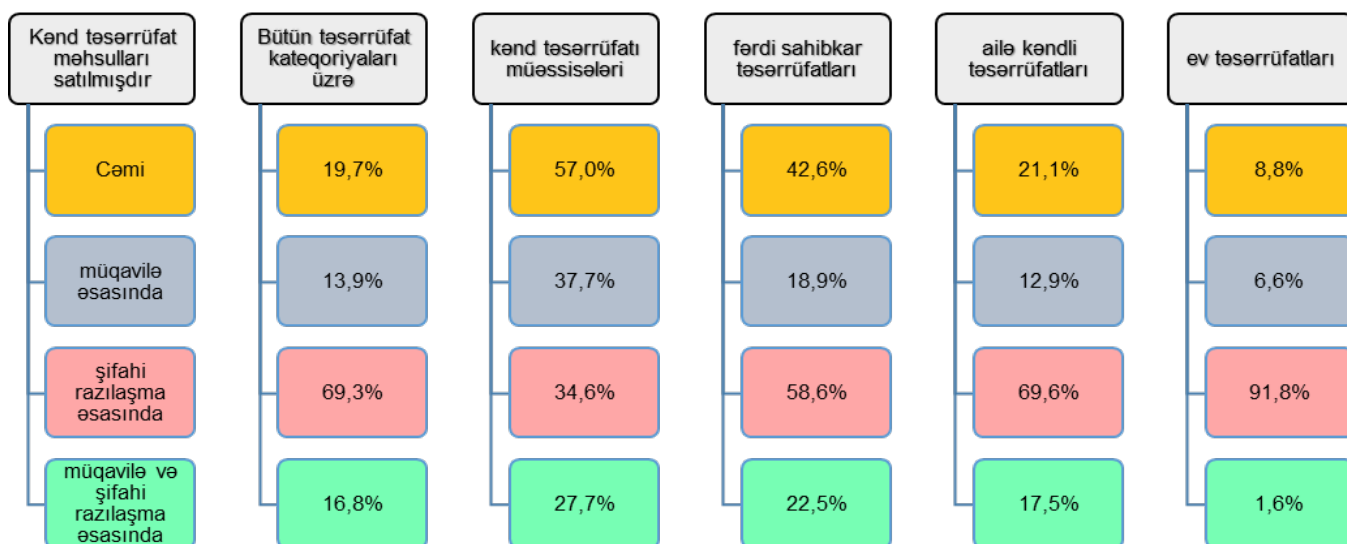

Kənd təsərrüfatı məhsullarının satışına dair müqavilələr bağlamamış və ya şifahi razılaşmalar əldə etməmiş təsərrüfatların 13,9 faizi onlara əməkdaşlığın təklif edilmədiyini, 1,8 faizi əməkdaşlığın təklif edildiyinə baxmayaraq şərtlərin qanəedici olmadığını, 0,4 faizi əməkdaşlıq etmək istədiyini, lakin ixtisaslaşdığı istehsal üzrə alıcı tapmaqda çətinlik çəkdiyini, 0,2 faizi məhsulun emal müəssisəsində nəql olunmasında problemlərin olduğu üçün onu bir qədər ucuz qiymətə yerində topdan satmağa üstünlük verdiklərini, 83,7 faizi yetişdirdiyi məhsulu özləri satdığını bildirmişdir.

Kənd təsərrüfatı məhsullarının satışına dair müqavilə bağlamış və (və ya) şifahi razılaşma əldə etmiş təsərrüfatların 72,6 faizi əməkdaşlıqdan tam razı qaldıqlarını, 23,6 faizi əməkdaşlıqdan qismən razı qaldıqlarını, 3,8 faizi əməkdaşlıqdan razı qalmadıqlarını bildirmiş və digər səbəbləri göstərmişdirlər.

Rəyi öyrənilən təsərrüfatlar tərəfindən müqavilə, şifahi razılaşma və ya fərdi qaydada satılmış məhsulların növləri bölgüsünə dair məlumat 4-cü diaqramda verilmişdir.

**2019-cu ildə kənd təsərrüfatı məhsullarının növləri üzrə müqavilə, şifahi razılaşma
və ya fərdi qaydada satışı, yekuna nisbətən, faizlə**

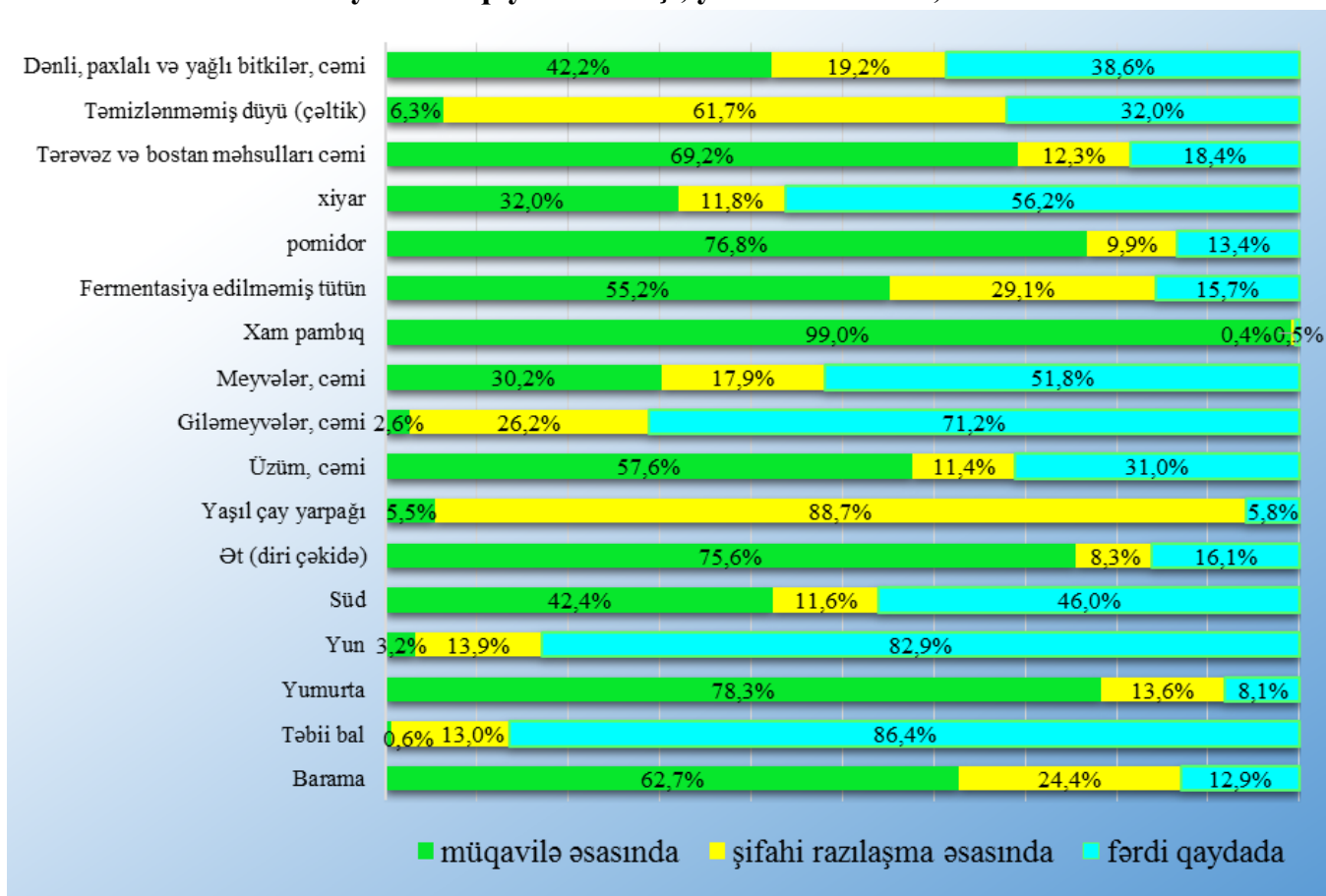

Diaqramdan göründüyü kimi, müqavilə əsasında ən çox satılan kənd təsərrüfatı məhsulları xam pambıq (99,0%), yumurta (78,3%), diri çəkiddə ət (75,6%), tərəvəz və bostan məhsulları (69,2%), barama (62,7%) olmuşdur. Şifahi razılaşma əsasında satılan kənd təsərrüfatı məhsullarından yaşıl çay yarpağı (88,7%), təmizlənməmiş düyü (61,7%), fermentasiya edilməmiş quru tütün (29,1%), giləmeyvələr (26,2%), barama (24,4%) digər məhsullarla müqayisədə üstünlük təşkil etmişdir. Fərdi qaydada ən çox satılan kənd təsərrüfatı məhsulları təbii bal (86,4%), yun (82,9%), giləmeyvələr (71,2%), meyvələr (51,8%) və süd (46,0%) olmuşdur.

Müqaviləyə əsaslanan kənd təsərrüfatı istehsalının və fermer birliklərinin ölkəmizdə inkişafı məsələlərinin statistik öyrənilməsi “2018-2025-ci illərdə Azərbaycan Respublikasında rəsmi statistikanın inkişafına dair Dövlət Proqramı”na uyğun olaraq 2020-ci ildə davam etdiriləcəkdir.

**Kənd təsərrüfatı məhsullarının istehsalı ilə bağlı birgə təsərrüfatçılıqda
və (və ya) fermer birliklərində iştirak edən təsərrüfatların sayı
Bütün təsərrüfat kateqoriyaları üzrə**

	Təsərrüfatların cəmi sayı, vahid	onlardan:				
		Birgə təsərrüfatçılıqda və (və ya) fermer birliklərində iştirak edən təsərrüfatlar	o cümlədən			Birgə təsərrüfatçılıqda və (və ya) fermer birliklərində iştirak etməyən təsərrüfatlar
			yalnız məqavilə əsasında	yalnız şifahi razılaşma əsasında	məqavilə və şifahi razılaşma əsasında	
Cəmi	55004	7296	1374	5016	906	47708
Kənd təsərrüfatı müəssisələri	1008	430	177	122	131	578
o cümlədən:						
tam ortaqlıqlar	38	17	5	6	6	21
məhdud məsuliyyətli cəmiyyətlər	908	384	159	108	117	524
səhmdar cəmiyyətləri	20	10	6	2	2	10
kənd təsərrüfatı kooperativləri	42	19	7	6	6	23
Fərdi sahibkar təsərrüfatları	521	204	42	120	42	317
Ailə kəndli təsərrüfatları	43397	6199	1101	4377	721	37198
Ev təsərrüfatları	10078	463	54	397	12	9615

**Kənd təsərrüfatı məhsullarının istehsalı ilə bağlı birgə təsərrüfatçılıqda
və (və ya) fermer birliklərində iştirak edən təsərrüfatların sayı
Bütün təsərrüfat kateqoriyaları üzrə**

	Təsərrüfatların cəmi sayı, vahid	onlardan:			
		Birgə təsərrüfatçılıqda və (və ya) fermer birliklərində iştirak edən təsərrüfatlar	o cümlədən		
			yalnız müqavilə əsasında	yalnız şifahi razılaşma əsasında	müqavilə və şifahi razılaşma əsasında
Respublika üzrə	55004	7296	1374	5016	906
Bakı şəhəri	935	20	3	1	16
Binəqədi rayonu	255	2	-	-	2
Qaradağ rayonu	93	-	-	-	-
Xəzər rayonu	298	13	2	1	10
Səbail rayonu	1	-	-	-	-
Sabunçu rayonu	256	2	-	-	2
Suraxanı rayonu	30	1	1	-	-
Yasamal rayonu	1	1	-	-	1
Pirallahı rayonu	1	1	-	-	1
Abşeron iqtisadi rayonu	823	38	33	4	1
Xızı rayonu	80	1	1	-	-
Abşeron rayonu	625	36	32	3	1
Sumqayıt şəhəri	118	1	-	1	-
Gəncə-Qazax iqtisadi rayonu	9600	1640	360	1109	171
Gəncə şəhəri	309	218	152	56	10
Qazax rayonu	924	241	2	239	-
Ağstafa rayonu	895	300	5	220	75
Tovuz rayonu	1703	11	5	5	1
Şəmkir rayonu	2203	82	1	58	23
Gədəbəy rayonu	833	-	-	-	-
Daşkəsən rayonu	257	-	-	-	-
Samux rayonu	607	199	14	174	11
Göygöl rayonu	655	256	10	217	29
Goranboy rayonu	1194	322	171	129	22
Naftalan şəhəri	20	11	-	11	-
Şəki-Zaqatala iqtisadi rayonu	5972	729	13	702	14
Balakən rayonu	1124	21	-	21	-
Zaqatala rayonu	1365	30	3	22	5
Qax rayonu	535	3	3	-	-
Şəki şəhəri	1490	5	4	-	1
Oğuz rayonu	452	9	1	4	4
Qəbələ rayonu	1006	661	2	655	4
Lənkəran iqtisadi rayonu	7612	217	68	43	106
Astara rayonu	1133	9	2	7	-
Lənkəran şəhəri	1906	15	1	12	2
Lerik rayonu	423	-	-	-	-
Yardımlı rayonu	361	190	65	22	103
Masallı rayonu	1848	-	-	-	-
Cəlilabad rayonu	1941	3	-	2	1
Quba-Xaçmaz iqtisadi rayonu	4396	304	19	273	12
Qusar rayonu	952	18	9	9	-
Xazmaz rayonu	1482	212	7	195	10
Quba rayonu	1382	70	-	69	1
Şabran rayonu	358	2	2	-	-
Siyəzən rayonu	222	2	1	-	1

	Təsərrüfatların cəmi sayı, vahid	onlardan:			
		Birgə təsərrüfatçılıqda və (və ya) fermer birliklərində iştirak edən təsərrüfatlar	o cümlədən		
			yalnız müqavilə əsasında	yalnız şifahi razılaşma əsasında	müqavilə və şifahi razılaşma əsasında
Aran iqtisadi rayonu	16362	2957	595	1848	514
Göyçay rayonu	1030	371	3	365	3
Beyləqan rayonu	1044	966	69	785	112
Ağcabədi rayonu	1293	453	152	217	84
Bərdə rayonu	1369	-	-	-	-
Neftçala rayonu	721	67	20	47	-
Biləsuvar rayonu	963	122	121	1	-
Salyan rayonu	1093	4	2	-	2
Yevlax şəhəri	757	110	14	96	-
Mingəçevir şəhəri	150	1	-	1	-
Ağdaş rayonu	1059	210	2	207	1
Ucar rayonu	871	2	-	2	-
Zərdab rayonu	578	25	23	-	2
Kürdəmir rayonu	958	41	14	23	4
İmişli rayonu	1276	325	47	1	277
Saatlı rayonu	1058	40	7	6	27
Sabirabad rayonu	1494	113	113	-	-
Hacıqabul rayonu	448	107	8	97	2
Şirvan şəhəri	200	-	-	-	-
Yuxarı Qarabağ iqtisadi rayonu	2544	488	215	239	34
Cəbrayıl rayonu	225	9	-	2	7
Füzuli rayonu	778	238	37	176	25
Ağdam rayonu	684	-	-	-	-
Tərtər rayonu	857	241	178	61	2
Kəlbəcər-Laçın iqtisadi rayonu	78	1	1	-	-
Laçın rayonu	75	-	-	-	-
Qubadlı rayonu	3	1	1	-	-
Dağlıq Şirvan iqtisadi rayonu	2546	284	7	262	15
Qobustan rayonu	405	13	-	5	8
İsmayıllı rayonu	890	11	7	3	1
Ağsu rayonu	659	260	-	254	6
Şamaxı rayonu	592	-	-	-	-
Naxçıvan Muxtar Respublikası	4136	618	60	535	23
Naxçıvan şəhəri	425	87	1	85	1
Şərur rayonu	1344	145	4	136	5
Babək rayonu	573	213	43	163	7
Ordubad rayonu	558	56	8	45	3
Culfa rayonu	432	61	2	54	5
Kəngərli rayonu	337	1	-	-	1
Şahbuz rayonu	239	35	2	32	1
Sədərək rayonu	228	20	-	20	-

**Kənd təsərrüfatı məhsullarının istehsalı ilə bağlı birgə təsərrüfatçılıqda
və (və ya) fermer birliklərində iştirak edən kənd təsərrüfatı müəssisələri**

	Kənd təsərrüfatı müəssisələrinin cəmi sayı, vahid	onlardan:			
		Birgə təsərrüfatçılıqda və (və ya) fermer birliklərində iştirak edən təsərrüfatlar	o cümlədən		
			yalnız müqavilə əsasında	yalnız şifahi razılaşma əsasında	müqavilə və şifahi razılaşma əsasında
Respublika üzrə	1008	430	177	122	131
Bakı şəhəri	23	20	3	1	16
Binəqədi rayonu	2	2	-	-	2
Xəzər rayonu	15	13	2	1	10
Səbail rayonu	1	-	-	-	-
Sabunçu rayonu	2	2	-	-	2
Suraxanı rayonu	1	1	1	-	-
Yasamal rayonu	1	1	-	-	1
Pirallahı rayonu	1	1	-	-	1
Abşeron iqtisadi rayonu	63	38	33	4	1
Xızı rayonu	5	1	1	-	-
Abşeron rayonu	55	36	32	3	1
Sumqayıt şəhəri	3	1	-	1	-
Gəncə-Qazax iqtisadi rayonu	142	89	29	28	32
Gəncə şəhəri	9	1	1	-	-
Qazax rayonu	4	3	-	3	-
Ağstafa rayonu	6	5	4	-	1
Tovuz rayonu	9	9	5	3	1
Şəmkir rayonu	25	19	1	4	14
Daşkəsən rayonu	3	-	-	-	-
Samux rayonu	42	20	8	8	4
Göygöl rayonu	30	28	7	9	12
Goranboy rayonu	14	4	3	1	-
Şəki-Zaqatala iqtisadi rayonu	71	32	12	14	6
Balakən rayonu	8	-	-	-	-
Zaqatala rayonu	12	12	2	10	-
Qax rayonu	15	3	3	-	-
Şəki şəhəri	14	5	4	-	1
Oğuz rayonu	8	3	1	1	1
Qəbələ rayonu	14	9	2	3	4
Lənkəran iqtisadi rayonu	136	51	27	22	2
Astara rayonu	44	5	2	3	-
Lənkəran şəhəri	18	13	1	10	2
Lerik rayonu	3	-	-	-	-
Yardımlı rayonu	31	31	24	7	-
Masallı rayonu	3	-	-	-	-
Cəlilabad rayonu	37	2	-	2	-
Quba-Xaçmaz iqtisadi rayonu	81	27	15	11	1
Qusar rayonu	16	9	8	1	-
Xəzmaz rayonu	30	13	4	9	-
Quba rayonu	18	1	-	1	-
Şabran rayonu	13	2	2	-	-
Siyəzən rayonu	4	2	1	-	1
Aran iqtisadi rayonu	313	129	46	27	56
Göyçay rayonu	14	10	3	6	1
Beyləqan rayonu	28	28	7	15	6

	Kənd təsərrüfatı müəssisələrinin cəmi sayı, vahid	onlardan:			
		Birgə təsərrüfatçılıqda və (və ya) fermer birliklərində iştirak edən təsərrüfatlar	o cümlədən		
			yalnız müqavilə əsasında	yalnız şifahi razılaşma əsasında	müqavilə və şifahi razılaşma əsasında
Ağcabədi rayonu	6	3	3	-	-
Bərdə rayonu	5	-	-	-	-
Neftçala rayonu	19	3	3	-	-
Biləsuvar rayonu	27	3	3	-	-
Salyan rayonu	31	4	2	-	2
Yevlax şəhəri	1	-	-	-	-
Mingəçevir şəhəri	10	1	-	1	-
Ağdaş rayonu	6	3	2	-	1
Ucar rayonu	3	-	-	-	-
Zərdab rayonu	3	1	-	-	1
Kürdəmir rayonu	30	12	7	4	1
İmişli rayonu	46	27	4	1	22
Saatlı rayonu	50	22	-	-	22
Sabirabad rayonu	30	8	8	-	-
Hacıqabul rayonu	4	4	4	-	-
Yuxarı Qarabağ iqtisadi rayonu	106	12	3	8	1
Cəbrayıl rayonu	1	1	-	-	1
Füzuli rayonu	88	11	3	8	-
Tərtər rayonu	17	-	-	-	-
Kəlbəcər-Laçın iqtisadi rayonu	3	1	1	-	-
Qubadlı rayonu	3	1	1	-	-
Dağlıq Şirvan iqtisadi rayonu	59	23	6	7	10
Qobustan rayonu	30	13	-	5	8
İsmayıllı rayonu	8	7	6	-	1
Ağsu rayonu	9	3	-	2	1
Şamaxı rayonu	12	-	-	-	-
Naxçıvan Muxtar Respublikası	11	8	2	-	6
Naxçıvan şəhəri	1	1	-	-	1
Şərur rayonu	2	2	-	-	2
Babək rayonu	3	2	-	-	2
Ordubad rayonu	3	1	1	-	-
Kəngərli rayonu	1	1	-	-	1
Şahbuz rayonu	1	1	1	-	-

**Kənd təsərrüfatı məhsullarının istehsalı ilə bağlı birgə təsərrüfatçılıqda
və (və ya) fermer birliklərində iştirak edən fərdi sahibkar təsərrüfatları**

	Fərdi sahibkar təsərrüfatlarının cəmi sayı, vahid	onlardan:			
		Birgə təsərrüfatçılıqda və (və ya) fermer birliklərində iştirak edən təsərrüfatlar	o cümlədən		
			yalnız müqavilə əsasında	yalnız şifahi razılaşma əsasında	müqavilə və şifahi razılaşma əsasında
Respublika üzrə	521	204	42	120	42
Abşeron iqtisadi rayonu	13	-	-	-	-
Xızı rayonu	5	-	-	-	-
Abşeron rayonu	8	-	-	-	-
Gəncə-Qazax iqtisadi rayonu	123	40	6	29	5
Qazax rayonu	18	7	-	7	-
Ağstafa rayonu	6	2	-	2	-
Tovuz rayonu	1	-	-	-	-
Şəmkir rayonu	52	10	-	8	2
Gədəbəy rayonu	1	-	-	-	-
Daşkəsən rayonu	9	-	-	-	-
Samux rayonu	6	5	2	2	1
Göygöl rayonu	8	8	3	3	2
Goranboy rayonu	22	8	1	7	-
Şəki-Zaqatala iqtisadi rayonu	25	3	-	3	-
Balakən rayonu	1	-	-	-	-
Zaqatala rayonu	7	-	-	-	-
Qax rayonu	7	-	-	-	-
Şəki şəhəri	4	-	-	-	-
Oğuz rayonu	3	1	-	1	-
Qəbələ rayonu	3	2	-	2	-
Lənkəran iqtisadi rayonu	24	4	2	1	1
Astara rayonu	10	1	-	1	-
Lənkəran şəhəri	8	-	-	-	-
Yardımlı rayonu	4	3	2	-	1
Cəlilabad rayonu	2	-	-	-	-
Quba-Xaçmaz iqtisadi rayonu	32	8	1	7	-
Qusar rayonu	9	7	1	6	-
Xazmaz rayonu	4	1	-	1	-
Quba rayonu	2	-	-	-	-
Şabran rayonu	2	-	-	-	-
Siyəzən rayonu	15	-	-	-	-
Aran iqtisadi rayonu	188	93	29	34	30
Göyçay rayonu	19	7	-	7	-
Beyləqan rayonu	6	6	1	5	-
Ağcabədi rayonu	57	44	6	12	26
Bərdə rayonu	4	-	-	-	-
Neftçala rayonu	6	2	2	-	-
Biləsuvar rayonu	10	4	3	1	-
Salyan rayonu	31	-	-	-	-
Yevlax şəhəri	11	11	10	1	-
Ucar rayonu	2	2	-	2	-
Kürdəmir rayonu	14	4	2	2	-
İmişli rayonu	8	4	-	-	4
Saathı rayonu	11	2	2	-	-
Hacıqabul rayonu	9	7	3	4	-

	Fərdi sahibkar təsərrüfatlarının cəmi sayı, vahid	onlardan:			
		Birgə təsərrüfatçılıqda və (və ya) fermer birliklərində iştirak edən təsərrüfatlar	o cümlədən		
			yalnız müqavilə əsasında	yalnız şifahi razılaşma əsasında	müqavilə və şifahi razılaşma əsasında
Yuxarı Qarabağ iqtisadi rayonu	28	20	-	17	3
Füzuli rayonu	28	20	-	17	3
Dağlıq Şirvan iqtisadi rayonu	9	6	1	5	-
Qobustan rayonu	1	-	-	-	-
İsmayılı rayonu	6	4	1	3	-
Ağsu rayonu	2	2	-	2	-
Naxçıvan Muxtar Respublikası	79	30	3	24	3
Şərur rayonu	33	25	3	21	1
Babək rayonu	6	2	-	-	2
Culfa rayonu	9	-	-	-	-
Şahbuz rayonu	31	3	-	3	-

**Kənd təsərrüfatı məhsullarının istehsalı ilə bağlı birgə təsərrüfatçılıqda
və (və ya) fermer birliklərində iştirak edən ailə kəndli təsərrüfatları**

	Ailə kəndli təsərrüfatlarının cəmi sayı, vahid	onlardan:			
		Birgə təsərrüfatçılıqda və (və ya) fermer birliklərində iştirak edən təsərrüfatlar	o cümlədən		
			yalnız müqavilə əsasında	yalnız şifahi razılaşma əsasında	müqavilə və şifahi razılaşma əsasında
Respublika üzrə	43397	6199	1101	4377	721
Abşeron iqtisadi rayonu	65	-	-	-	-
Xızı rayonu	65	-	-	-	-
Gəncə-Qazax iqtisadi rayonu	8620	1454	314	1008	132
Gəncə şəhəri	275	196	142	45	9
Qazax rayonu	804	230	2	228	-
Ağstafa rayonu	851	293	1	218	74
Tovuz rayonu	1515	2	-	2	-
Şəmkir rayonu	2048	51	-	44	7
Gədəbəy rayonu	831	-	-	-	-
Daşkəsən rayonu	245	-	-	-	-
Samux rayonu	511	167	4	157	6
Göygöl rayonu	440	198	-	183	15
Goranboy rayonu	1082	306	165	120	21
Naftalan şəhəri	18	11	-	11	-
Şəki-Zaqatala iqtisadi rayonu	5373	680	1	671	8
Balakən rayonu	1005	21	-	21	-
Zaqatala rayonu	1330	18	1	12	5
Qax rayonu	509	-	-	-	-
Şəki şəhəri	1209	-	-	-	-
Oğuz rayonu	420	5	-	2	3
Qəbələ rayonu	900	636	-	636	-
Lənkəran iqtisadi rayonu	6447	161	39	19	103
Astara rayonu	809	3	-	3	-
Lənkəran şəhəri	1527	2	-	2	-
Lerik rayonu	53	-	-	-	-
Yardımlı rayonu	323	155	39	14	102
Masallı rayonu	1844	-	-	-	-
Cəlilabad rayonu	1891	1	-	-	1
Quba-Xaçmaz iqtisadi rayonu	3500	236	3	223	10
Qusar rayonu	757	2	-	2	-
Xəzmaz rayonu	1046	165	3	153	9
Quba rayonu	1303	69	-	68	1
Şabran rayonu	267	-	-	-	-
Siyəzən rayonu	127	-	-	-	-
Aran iqtisadi rayonu	12762	2551	499	1627	425
Göyçay rayonu	741	289	-	287	2
Beyləqan rayonu	1003	927	61	761	105
Ağcabədi rayonu	931	353	127	170	56
Bərdə rayonu	1256	-	-	-	-
Neftçala rayonu	410	62	15	47	-
Biləsuvar rayonu	902	110	110	-	-
Salyan rayonu	909	-	-	-	-
Yevlax şəhəri	248	59	4	55	-
Ağdaş rayonu	810	207	-	207	-
Ucar rayonu	738	-	-	-	-

	Ailə kəndli təsərrüfatlarının cəmi sayı, vahid	onlardan:			
		Birgə təsərrüfatçılıqda və (və ya) fermer birliklərində iştirak edən təsərrüfatlar	o cümlədən		
			yalnız müqavilə əsasında	yalnız şifahi razılaşma əsasında	müqavilə və şifahi razılaşma əsasında
Zərdab rayonu	533	24	23	-	1
Kürdəmir rayonu	816	21	5	13	3
İmişli rayonu	875	294	43	-	251
Saatlı rayonu	997	16	5	6	5
Sabirabad rayonu	1302	105	105	-	-
Hacıqabul rayonu	289	84	1	81	2
Şirvan şəhəri	2	-	-	-	-
Yuxarı Qarabağ iqtisadi rayonu	1754	440	206	205	29
Cəbrayıl rayonu	224	8	-	2	6
Füzuli rayonu	248	191	28	142	21
Ağdam rayonu	557	-	-	-	-
Tərtər rayonu	725	241	178	61	2
Kəlbəcər-Laçın iqtisadi rayonu	73	-	-	-	-
Laçın rayonu	73	-	-	-	-
Dağlıq Şirvan iqtisadi rayonu	2112	252	-	247	5
Qobustan rayonu	374	-	-	-	-
İsmayıllı rayonu	759	-	-	-	-
Ağsu rayonu	527	252	-	247	5
Şamaxı rayonu	452	-	-	-	-
Naxçıvan Muxtar Respublikası	2691	425	39	377	9
Naxçıvan şəhəri	113	40	1	39	-
Şərur rayonu	1184	111	1	109	1
Babək rayonu	364	149	28	119	2
Ordubad rayonu	245	47	7	37	3
Culfa rayonu	337	36	2	32	2
Kəngərli rayonu	118	-	-	-	-
Şahbuz rayonu	110	24	-	23	1
Sədərək rayonu	220	18	-	18	-

**Kənd təsərrüfatı məhsullarının istehsalı ilə bağlı birgə təsərrüfatçılıqda
və (və ya) fermer birliklərində iştirak edən ev təsərrüfatları**

	Ev təsərrüfatlarının cəmi sayı, vahid	onlardan:			
		Birgə təsərrüfatçılıqda və (və ya) fermer birliklərində iştirak edən təsərrüfatlar	o cümlədən		
			yalnız müqavilə əsasında	yalnız şifahi razılaşma əsasında	müqavilə və şifahi razılaşma əsasında
Respublika üzrə	10078	463	54	397	12
Bakı şəhəri	912	-	-	-	-
Binəqədi rayonu	253	-	-	-	-
Qaradağ rayonu	93	-	-	-	-
Xəzər rayonu	283	-	-	-	-
Sabunçu rayonu	254	-	-	-	-
Suraxanı rayonu	29	-	-	-	-
Abşeron iqtisadi rayonu	682	-	-	-	-
Xızı rayonu	5	-	-	-	-
Abşeron rayonu	562	-	-	-	-
Sumqayıt şəhəri	115	-	-	-	-
Gəncə-Qazax iqtisadi rayonu	715	57	11	44	2
Gəncə şəhəri	25	21	9	11	1
Qazax rayonu	98	1	-	1	-
Ağstafa rayonu	32	-	-	-	-
Tovuz rayonu	178	-	-	-	-
Şəmkir rayonu	78	2	-	2	-
Gədəbəy rayonu	1	-	-	-	-
Samux rayonu	48	7	-	7	-
Göygöl rayonu	177	22	-	22	-
Goranboy rayonu	76	4	2	1	1
Naftalan şəhəri	2	-	-	-	-
Şəki-Zaqatala iqtisadi rayonu	503	14	-	14	-
Balakən rayonu	110	-	-	-	-
Zaqatala rayonu	16	-	-	-	-
Qax rayonu	4	-	-	-	-
Şəki şəhəri	263	-	-	-	-
Oğuz rayonu	21	-	-	-	-
Qəbələ rayonu	89	14	-	14	-
Lənkəran iqtisadi rayonu	1005	1	-	1	-
Astara rayonu	270	-	-	-	-
Lənkəran şəhəri	353	-	-	-	-
Lerik rayonu	367	-	-	-	-
Yardımlı rayonu	3	1	-	1	-
Masallı rayonu	1	-	-	-	-
Cəlilabad rayonu	11	-	-	-	-
Quba-Xaçmaz iqtisadi rayonu	783	33	-	32	1
Qusar rayonu	170	-	-	-	-
Xəzmaz rayonu	402	33	-	32	1
Quba rayonu	59	-	-	-	-
Şabran rayonu	76	-	-	-	-
Siyəzən rayonu	76	-	-	-	-
Aran iqtisadi rayonu	3099	184	21	160	3
Göyçay rayonu	256	65	-	65	-
Beyləqan rayonu	7	5	-	4	1
Ağcabədi rayonu	299	53	16	35	2

	Ev təsərrüfatlarının cəmi sayı, vahid	onlardan:			
		Birgə təsərrüfatçılıqda və (və ya) fermer birliklərində iştirak edən təsərrüfatlar	o cümlədən		
			yalnız müqavilə əsasında	yalnız şifahi razılaşma əsasında	müqavilə və şifahi razılaşma əsasında
Bərdə rayonu	104	-	-	-	-
Neftçala rayonu	286	-	-	-	-
Biləsuvar rayonu	24	5	5	-	-
Salyan rayonu	122	-	-	-	-
Yevlax şəhəri	497	40	-	40	-
Mingəçevir şəhəri	140	-	-	-	-
Ağdaş rayonu	243	-	-	-	-
Ucar rayonu	128	-	-	-	-
Zərdab rayonu	42	-	-	-	-
Kürdəmir rayonu	98	4	-	4	-
İmişli rayonu	347	-	-	-	-
Sabirabad rayonu	162	-	-	-	-
Hacıqabul rayonu	146	12	-	12	-
Şirvan şəhəri	198	-	-	-	-
Yuxarı Qarabağ iqtisadi rayonu	656	16	6	9	1
Füzuli rayonu	414	16	6	9	1
Ağdam rayonu	127	-	-	-	-
Tərtər rayonu	115	-	-	-	-
Kəlbəcər-Laçın iqtisadi rayonu	2	-	-	-	-
Laçın rayonu	2	-	-	-	-
Dağlıq Şirvan iqtisadi rayonu	366	3	-	3	-
İsmayıllı rayonu	117	-	-	-	-
Ağsu rayonu	121	3	-	3	-
Şamaxı rayonu	128	-	-	-	-
Naxçıvan Muxtar Respublikası	1355	155	16	134	5
Naxçıvan şəhəri	311	46	-	46	-
Şərur rayonu	125	7	-	6	1
Babək rayonu	200	60	15	44	1
Ordubad rayonu	310	8	-	8	-
Culfa rayonu	86	25	-	22	3
Kəngərli rayonu	218	-	-	-	-
Şahbuz rayonu	97	7	1	6	-
Sədərək rayonu	8	2	-	2	-

**Kənd təsərrüfatı məhsullarının istehsalı ilə bağlı birgə təsərrüfatçılıqda
və (və ya) fermer birliklərində iştirak etməyən təsərrüfatların sayı, vahid
Bütün təsərrüfat kateqoriyaları üzrə**

	Birgə təsərrüfatçılıqda və (və ya) fermer birliklərində iştirak etməyən təsərrüfatlar	o cümlədən			
		birgə təsərrüfatçılığın qurulması və ya fermer birliklərində iştirakla bağlı məlumatlı olmayan təsərrüfatlar	birliklərdə iştirak etmək istəyən, lakin tərəfdaş tapmaqda çətinlik çəkən təsərrüfatlar	fərdi təsərrüfatçılığa üstünlük verən təsərrüfatlar	digər
Cəmi	47708	1824	342	42987	2555
Kənd təsərrüfatı müəssisələri	578	62	18	376	122
o cümlədən:					
tam ortaqlıqlar	21	2	-	17	2
məhdud məsuliyyətli cəmiyyətlər	524	53	15	348	108
səhmdar cəmiyyətləri	10	1	-	4	5
kənd təsərrüfatı kooperativləri	23	6	3	7	7
Fərdi sahibkar təsərrüfatları	317	12	3	280	22
Ailə kəndli təsərrüfatları	37198	1436	261	33548	1953
Ev təsərrüfatları	9615	314	60	8783	458

**Kənd təsərrüfatı məhsullarının istehsalı ilə bağlı birgə təsərrüfatçılıqda
və (və ya) fermer birliklərində iştirak etməyən təsərrüfatların sayı, vahid
Bütün təsərrüfat kateqoriyaları üzrə**

	Birgə təsərrüfatçılıqda və (və ya) ya fermer birliklərində iştirak etməyən təsərrüfatlar	o cümlədən			
		birgə təsərrüfatçılığın qurulması və ya fermer birliklərində iştirakla bağlı məlumatlı olmayan təsərrüfatlar	birliklərdə iştirak etmək istəyən, lakin tərəfdaş tapmaqda çətinlik çəkən təsərrüfatlar	fərdi təsərrüfatçılığa üstünlük verən təsərrüfatlar	digər
Respublika üzrə	47708	1824	342	42987	2555
Bakı şəhəri	915	7	16	888	4
Binəqədi rayonu	253	-	-	253	-
Qaradağ rayonu	93	-	-	93	-
Xəzər rayonu	285	-	-	282	3
Səbail rayonu	1	-	-	-	1
Sabunçu rayonu	254	7	16	231	-
Suraxanı rayonu	29	-	-	29	-
Abşeron iqtisadi rayonu	785	14	5	763	3
Xızı rayonu	79	-	-	76	3
Abşeron rayonu	589	14	5	570	-
Sumqayıt şəhəri	117	-	-	117	-
Gəncə-Qazax iqtisadi rayonu	7960	216	104	7525	115
Gəncə şəhəri	91	16	27	27	21
Qazax rayonu	683	33	3	620	27
Ağstafa rayonu	595	-	2	574	19
Tovuz rayonu	1692	-	-	1692	-
Şəmkir rayonu	2121	3	10	2063	45
Gədəbəy rayonu	833	-	2	831	-
Daşkəsən rayonu	257	124	8	125	-
Samux rayonu	408	7	19	382	-
Göygöl rayonu	399	1	4	394	-
Goranboy rayonu	872	32	29	808	3
Naftalan şəhəri	9	-	-	9	-
Şəki-Zaqatala iqtisadi rayonu	5243	347	6	4877	13
Balakən rayonu	1103	51	2	1050	-
Zaqatala rayonu	1335	296	4	1035	-
Qax rayonu	532	-	-	532	-
Şəki şəhəri	1485	-	-	1476	9
Oğuz rayonu	443	-	-	443	-
Qəbələ rayonu	345	-	-	341	4
Lənkəran iqtisadi rayonu	7395	57	12	5445	1881
Astara rayonu	1124	2	5	1087	30
Lənkəran şəhəri	1891	2	-	1887	2
Lerik rayonu	423	-	2	420	1
Yardımlı rayonu	171	1	1	169	-
Masallı rayonu	1848	-	-	1	1847
Cəlilabad rayonu	1938	52	4	1881	1
Quba-Xaçmaz iqtisadi rayonu	4092	902	54	3119	17
Qusar rayonu	934	46	3	884	1
Xəzmaz rayonu	1270	312	16	940	2
Quba rayonu	1312	285	11	1012	4
Şabran rayonu	356	259	24	63	10

	Birgə təsərrüfatçılıqda və (və ya) ya fermer birliklərində iştirak etməyən təsərrüfatlar	o cümlədən			
		birgə təsərrüfatçılığın qurulması və ya fermer birliklərində iştirakla bağlı məlumatlı olmayan təsərrüfatlar	birliklərdə iştirak etmək istəyən, lakin tərəfdaş tapmaqda çətinlik çəkən təsərrüfatlar	fərdi təsərrüfatçılığa üstünlük verən təsərrüfatlar	digər
Siyəzən rayonu	220	-	-	220	-
Aran iqtisadi rayonu	13405	233	131	12537	504
Göyçay rayonu	659	2	31	626	-
Beyləqan rayonu	78	-	-	68	10
Ağcabədi rayonu	840	33	24	779	4
Bərdə rayonu	1369	-	-	1369	-
Neftçala rayonu	654	25	2	426	201
Biləsuvar rayonu	841	39	7	795	-
Salyan rayonu	1089	-	-	1058	31
Yevlax şəhəri	647	22	2	622	1
Mingəçevir şəhəri	149	-	-	140	9
Ağdaş rayonu	849	-	-	608	241
Ucar rayonu	869	-	-	867	2
Zərdab rayonu	553	-	-	551	2
Kürdəmir rayonu	917	57	49	811	-
İmişli rayonu	951	-	1	950	-
Saatlı rayonu	1018	-	-	1017	1
Sabirabad rayonu	1381	-	-	1380	1
Hacıqabul rayonu	341	55	15	270	1
Şirvan şəhəri	200	-	-	200	-
Yuxarı Qarabağ iqtisadi rayonu	2056	8	5	2035	8
Cəbrayıl rayonu	216	-	-	216	-
Füzuli rayonu	540	-	-	538	2
Ağdam rayonu	684	8	5	665	6
Tərtər rayonu	616	-	-	616	-
Kəlbəcər-Laçın iqtisadi rayonu	77	-	-	77	-
Laçın rayonu	75	-	-	75	-
Qubadlı rayonu	2	-	-	2	-
Dağlıq Şirvan iqtisadi rayonu	2262	22	-	2240	-
Qobustan rayonu	392	-	-	392	-
İsmayılı rayonu	879	-	-	879	-
Ağsu rayonu	399	-	-	399	-
Şamaxı rayonu	592	22	-	570	-
Naxçıvan Muxtar Respublikası	3518	18	9	3481	10
Naxçıvan şəhəri	338	15	8	313	2
Şərur rayonu	1199	-	-	1199	-
Babək rayonu	360	-	-	360	-
Ordubad rayonu	502	1	-	496	5
Culfa rayonu	371	2	1	365	3
Kəngərli rayonu	336	-	-	336	-
Şahbuz rayonu	204	-	-	204	-
Sədərək rayonu	208	-	-	208	-

**Kənd təsərrüfatı məhsullarının istehsalı ilə bağlı ayrı-ayrı təsərrüfat kateqoriyaları üzrə müqavilə
və (və ya) şifahi razılaşma əsasında əməkdaşlıq edən təsərrüfatların sayı, vahid
Bütün təsərrüfat kateqoriyaları üzrə**

	Kənd təsərrüfatı müəssisələri ilə		Fərdi sahibkar təsərrüfatları ilə		Ailə kəndli təsərrüfatları ilə	
	müqavilə əsasında	şifahi razılaşma əsasında	müqavilə əsasında	şifahi razılaşma əsasında	müqavilə əsasında	şifahi razılaşma əsasında
Cəmi	679	197	112	893	277	3644
Kənd təsərrüfatı müəssisələri	182	65	61	59	27	102
o cümlədən:						
tam ortaqlıqlar	8	6	2	-	1	7
məhdud məsuliyyətli cəmiyyətlər	167	55	52	51	24	89
səhmdar cəmiyyətləri	2	1	5	2	-	2
kənd təsərrüfatı kooperativləri	5	3	2	6	2	4
Fərdi sahibkar təsərrüfatları	17	8	23	93	11	49
Ailə kəndli təsərrüfatları	469	107	27	685	238	3356
Ev təsərrüfatları	11	17	1	56	1	137

**Kənd təsərrüfatı məhsullarının istehsalı ilə bağlı ayrı-ayrı təsərrüfat kateqoriyaları üzrə müqavilə
və (və ya) şifahi razılaşma əsasında əməkdaşlıq edən təsərrüfatların sayı, vahid**

Bütün təsərrüfat kateqoriyaları üzrə

	Kənd təsərrüfatı müəssisələri ilə		Fərdi sahibkar təsərrüfatları ilə		Ailə kəndli təsərrüfatları ilə	
	müqavilə əsasında	şifahi razılaşma əsasında	müqavilə əsasında	şifahi razılaşma əsasında	müqavilə əsasında	şifahi razılaşma əsasında
Respublika üzrə	679	197	112	893	277	3644
Bakı şəhəri	18	16	1	1	-	-
Binəqədi rayonu	1	1	1	1	-	-
Xəzər rayonu	12	11	-	-	-	-
Sabunçu rayonu	2	2	-	-	-	-
Suraxanı rayonu	1	-	-	-	-	-
Yasamal rayonu	1	1	-	-	-	-
Pirallahı rayonu	1	1	-	-	-	-
Abşeron iqtisadi rayonu	33	1	2	1	-	-
Xızı rayonu	1	-	1	-	-	-
Abşeron rayonu	32	1	1	1	-	-
Gəncə-Qazax iqtisadi rayonu	216	45	22	143	110	1053
Gəncə şəhəri	2	1	-	-	-	-
Qazax rayonu	2	11	-	41	-	218
Ağstafa rayonu	1	-	3	-	76	340
Tovuz rayonu	4	-	5	4	-	3
Şəmkir rayonu	-	-	4	14	14	56
Samux rayonu	6	-	7	17	4	83
Göygöl rayonu	26	32	3	13	5	223
Goranboy rayonu	175	1	-	54	11	119
Naftalan şəhəri	-	-	-	-	-	11
Şəki-Zaqatala iqtisadi rayonu	14	5	5	22	-	25
Balakən rayonu	-	-	-	10	-	3
Zaqatala rayonu	4	4	-	10	-	16
Qax rayonu	2	-	1	-	-	-
Şəki şəhəri	4	-	3	-	-	-
Oğuz rayonu	1	-	-	-	-	3
Qəbələ rayonu	3	1	1	2	-	3
Lənkəran iqtisadi rayonu	21	13	7	3	38	121
Astara rayonu	-	-	-	-	-	4
Lənkəran şəhəri	1	11	-	-	-	1
Yardımlı rayonu	20	1	7	2	38	116
Cəlilabad rayonu	-	1	-	1	-	-
Quba-Xaçmaz iqtisadi rayonu	14	15	5	49	2	161
Qusar rayonu	8	1	2	6	-	2
Xəzmaz rayonu	5	13	1	5	2	128
Quba rayonu	-	1	-	38	-	31
Şabran rayonu	1	-	1	-	-	-
Siyəzən rayonu	-	-	1	-	-	-
Aran iqtisadi rayonu	279	46	38	472	96	1577
Göyçay rayonu	4	6	-	171	-	174
Beyləqan rayonu	11	-	3	-	45	881
Ağcabədi rayonu	88	28	17	34	40	135
Neftçala rayonu	2	-	1	6	-	5
Yevlax şəhəri	-	-	-	1	5	51
Mingəçevir şəhəri	-	1	-	1	-	-
Ağdaş rayonu	3	1	1	1	-	207

	Kənd təsərrüfatı müəssisələri ilə		Fərdi sahibkar təsərrüfatları ilə		Ailə kəndli təsərrüfatları ilə	
	müqavilə əsasında	şifahi razılaşma əsasında	müqavilə əsasında	şifahi razılaşma əsasında	müqavilə əsasında	şifahi razılaşma əsasında
Ucar rayonu	-	-	-	-	-	2
Zərdab rayonu	18	-	-	-	1	-
Kürdəmir rayonu	15	4	-	4	3	9
İmişli rayonu	7	2	13	166	1	70
Saatlı rayonu	7	2	1	1	-	1
Sabirabad rayonu	114	-	-	-	1	-
Hacıqabul rayonu	10	2	2	87	-	42
Yuxarı Qarabağ iqtisadi rayonu	62	5	-	19	1	200
Cəbrayıl rayonu	7	-	-	1	-	8
Füzuli rayonu	40	1	-	17	1	192
Ağdam rayonu	13	-	-	1	-	-
Tərtər rayonu	2	4	-	-	-	-
Kəlbəcər-Laçın iqtisadi rayonu	-	-	-	-	1	-
Qubadlı rayonu	-	-	-	-	1	-
Dağlıq Şirvan iqtisadi rayonu	9	9	9	9	4	235
Qobustan rayonu	4	7	6	5	4	13
İsmayıllı rayonu	5	1	3	1	-	3
Ağsu rayonu	-	1	-	3	-	219
Naxçıvan Muxtar Respublikası	13	42	23	174	25	272
Naxçıvan şəhəri	-	-	-	-	1	60
Şərur rayonu	4	22	3	93	-	32
Babək rayonu	2	4	16	49	20	102
Ordubad rayonu	4	-	-	10	2	15
Culfa rayonu	3	13	3	3	2	37
Kəngərli rayonu	-	-	-	-	-	1
Şahbuz rayonu	-	3	1	-	-	24
Sədərək rayonu	-	-	-	19	-	1

**Kənd təsərrüfatı məhsullarının istehsalı ilə bağlı ayrı-ayrı təsərrüfat kateqoriyaları üzrə müqavilə
və (və ya) şifahi razılaşma əsasında əməkdaşlıq edən təsərrüfatların sayı, vahid (ardı)
Bütün təsərrüfat kateqoriyaları üzrə**

	Ev təsərrüfatları ilə		Emal sənayesi müəssisələri ilə		Digər qeyri-kənd təsərrüfatı müəssisələri ilə	
	müqavilə əsasında	şifahi razılaşma əsasında	müqavilə əsasında	şifahi razılaşma əsasında	müqavilə əsasında	şifahi razılaşma əsasında
Cəmi	152	1206	994	242	74	200
Kənd təsərrüfatı müəssisələri	3	23	104	33	33	39
o cümlədən:						
tam ortaqlıqlar	-	2	10	1	7	5
məhdud məsuliyyətli cəmiyyətlər	3	20	85	30	24	32
səhmdar cəmiyyətləri	-	-	2	-	1	1
kənd təsərrüfatı kooperativləri	-	1	7	2	1	1
Fərdi sahibkar təsərrüfatları	3	8	26	9	1	4
Ailə kəndli təsərrüfatları	110	940	855	188	40	151
Ev təsərrüfatları	36	235	9	12	-	6

**Kənd təsərrüfatı məhsullarının istehsalı ilə bağlı ayrı-ayrı təsərrüfat kateqoriyaları üzrə müqavilə
və (və ya) şifahi razılaşma əsasında əməkdaşlıq edən təsərrüfatların sayı, vahid (ardı)**

Bütün təsərrüfat kateqoriyaları üzrə

	Ev təsərrüfatları ilə		Emal sənayesi müəssisələri ilə		Digər qeyri-kənd təsərrüfatı müəssisələri ilə	
	müqavilə əsasında	şifahi razılaşma əsasında	müqavilə əsasında	şifahi razılaşma əsasında	müqavilə əsasında	şifahi razılaşma əsasında
Respublika üzrə	152	1206	994	242	74	200
Abşeron iqtisadi rayonu	-	-	1	-	-	2
Abşeron rayonu	-	-	1	-	-	1
Sumqayıt şəhəri	-	-	-	-	-	1
Gəncə-Qazax iqtisadi rayonu	93	126	113	117	16	74
Gəncə şəhəri	91	42	67	15	1	1
Ağstafa rayonu	-	-	4	1	-	-
Şəmkir rayonu	1	7	1	1	-	6
Samux rayonu	-	8	20	92	-	-
Göygöl rayonu	-	67	21	8	15	67
Goranboy rayonu	1	2	-	-	-	-
Şəki-Zaqatala iqtisadi rayonu	1	654	5	31	5	-
Balakən rayonu	-	-	-	12	-	-
Zaqatala rayonu	-	1	4	16	-	-
Qax rayonu	-	-	-	-	1	-
Şəki şəhəri	-	-	-	-	1	-
Oğuz rayonu	-	-	-	1	3	-
Qəbələ rayonu	1	653	1	2	-	-
Lənkəran iqtisadi rayonu	3	2	7	4	10	1
Astara rayonu	-	-	1	3	1	-
Lənkəran şəhəri	-	-	-	1	1	1
Yardımlı rayonu	2	1	6	-	8	-
Cəlilabad rayonu	1	1	-	-	-	-
Quba-Xaçmaz iqtisadi rayonu	2	55	5	37	10	21
Qusar rayonu	1	-	1	-	-	1
Xaçmaz rayonu	1	55	4	34	10	19
Quba rayonu	-	-	-	2	-	1
Siyəzən rayonu	-	-	-	1	-	-
Aran iqtisadi rayonu	32	177	675	47	2	15
Göyçay rayonu	-	5	3	22	-	4
Beyləqan rayonu	4	12	128	8	-	-
Ağcabədi rayonu	21	39	49	11	1	-
Neftçala rayonu	-	36	17	-	-	-
Biləsuvar rayonu	-	-	121	1	-	-
Salyan rayonu	-	-	2	2	-	-
Yevlax şəhəri	3	45	9	-	-	-
Mingəçevir şəhəri	-	1	-	-	-	-
Ağdaş rayonu	-	1	-	-	-	-
Zərdab rayonu	1	-	10	-	-	-
Kürdəmir rayonu	-	12	1	1	-	-
İmişli rayonu	2	1	311	-	-	4
Saatlı rayonu	1	2	24	1	-	-
Hacıqabul rayonu	-	23	-	1	1	7
Yuxarı Qarabağ iqtisadi rayonu	1	31	174	2	28	59
Cəbrayıl rayonu	-	-	-	1	-	-
Füzuli rayonu	1	31	22	1	-	-
Ağdam rayonu	-	-	1	-	-	-

	Ev təsərrüfatları ilə		Emal sənayesi müəssisələri ilə		Digər qeyri-kənd təsərrüfatı müəssisələri ilə	
	müqavilə əsasında	şifahi razılaşma əsasında	müqavilə əsasında	şifahi razılaşma əsasında	müqavilə əsasında	şifahi razılaşma əsasında
Tərtər rayonu	-	-	151	-	28	59
Dağlıq Şirvan iqtisadi rayonu	-	39	6	-	1	2
İsmayılı rayonu	-	-	6	-	1	-
Ağsu rayonu	-	39	-	-	-	2
Naxçıvan Muxtar Respublikası	20	122	8	4	2	26
Naxçıvan şəhəri	-	50	-	-	1	1
Şərur rayonu	-	2	-	-	-	2
Babək rayonu	19	40	1	1	-	-
Ordubad rayonu	1	8	6	-	-	22
Culfa rayonu	-	19	-	-	-	-
Kəngərli rayonu	-	-	-	-	1	1
Şahbuz rayonu	-	3	1	3	-	-

**Kənd təsərrüfatı məhsullarının satışına dair müqavilə bağlamış
və (və ya) şifahi razılaşma əldə etmiş təsərrüfatların sayı
Bütün təsərrüfat kateqoriyaları üzrə**

	Təsərrüfatların cəmi sayı, vahid	onlardan:			
		Məhsul satışına dair müqavilə bağlamış və (və ya) şifahi razılaşma əldə etmiş təsərrüfatlar	o cümlədən		
			yalnız müqavilə əsasında	yalnız şifahi razılaşma əsasında	müqavilə və şifahi razılaşma əsasında
Cəmi	55004	10830	1502	7505	1823
Kənd təsərrüfatı müəssisələri	1008	575	217	199	159
o cümlədən:					
tam ortaqlıqlar	38	30	9	10	11
məhdud məsuliyyətli cəmiyyətlər	908	513	195	178	140
səhmdar cəmiyyətləri	20	13	7	4	2
kənd təsərrüfatı kooperativləri	42	19	6	7	6
Fərdi sahibkar təsərrüfatları	521	222	42	130	50
Ailə kəndli təsərrüfatları	43397	9145	1184	6361	1600
Ev təsərrüfatları	10078	888	59	815	14

**Kənd təsərrüfatı məhsullarının satışına dair müqavilə bağlamış
və (və ya) şifahi razılaşma əldə etmiş təsərrüfatların sayı
Bütün təsərrüfat kateqoriyaları üzrə**

	Təsərrüfatların cəmi sayı, vahid	onlardan:			
		Məhsul satışına dair müqavilə bağlamış və (və ya) şifahi razılaşma əldə etmiş təsərrüfatlar	o cümlədən		
			yalnız müqavilə əsasında	yalnız şifahi razılaşma əsasında	müqavilə və şifahi razılaşma əsasında
Respublika üzrə	55004	10830	1502	7505	1823
Bakı şəhəri	935	174	3	155	16
Binəqədi rayonu	255	4	-	2	2
Qaradağ rayonu	93	-	-	-	-
Xəzər rayonu	298	91	2	79	10
Səbail rayonu	1	-	-	-	-
Sabunçu rayonu	256	76	-	74	2
Suraxanı rayonu	30	1	1	-	-
Yasamal rayonu	1	1	-	-	1
Pirallahı rayonu	1	1	-	-	1
Abşeron iqtisadi rayonu	823	59	43	14	2
Xızı rayonu	80	5	2	1	2
Abşeron rayonu	625	53	41	12	-
Sumqayıt şəhəri	118	1	-	1	-
Gəncə-Qazax iqtisadi rayonu	9600	1926	365	1274	287
Gəncə şəhəri	309	220	154	52	14
Qazax rayonu	924	58	-	58	-
Ağstafa rayonu	895	543	3	343	197
Tovuz rayonu	1703	11	3	5	3
Şəmkir rayonu	2203	81	5	69	7
Gədəbəy rayonu	833	-	-	-	-
Daşkəsən rayonu	257	-	-	-	-
Samux rayonu	607	370	16	336	18
Göygöl rayonu	655	305	9	276	20
Goranboy rayonu	1194	328	175	125	28
Naftalan şəhəri	20	10	-	10	-
Şəki-Zaqatala iqtisadi rayonu	5972	739	21	700	18
Balakən rayonu	1124	29	5	23	1
Zaqatala rayonu	1365	30	5	22	3
Qax rayonu	535	3	2	-	1
Şəki şəhəri	1490	5	4	-	1
Oğuz rayonu	452	8	2	3	3
Qəbələ rayonu	1006	664	3	652	9
Lənkəran iqtisadi rayonu	7612	319	70	139	110
Astara rayonu	1133	40	2	36	2
Lənkəran şəhəri	1906	21	1	16	4
Lerik rayonu	423	2	-	2	-
Yardımlı rayonu	361	193	67	23	103
Masallı rayonu	1848	60	-	60	-
Cəlilabad rayonu	1941	3	-	2	1
Quba-Xaçmaz iqtisadi rayonu	4396	376	30	331	15
Qusar rayonu	952	19	9	10	-
Xəzmaz rayonu	1482	247	11	224	12
Quba rayonu	1382	99	6	92	1

	Təsərrüfatların cəmi sayı, vahid	onlardan:			
		Məhsul satışına dair müqavilə bağlanmış və (və ya) şifahi razılaşma əldə etmiş təsərrüfatlar	o cümlədən		
			yalnız müqavilə əsasında	yalnız şifahi razılaşma əsasında	müqavilə və şifahi razılaşma əsasında
Şabran rayonu	358	7	3	2	2
Siyəzən rayonu	222	4	1	3	-
Aran iqtisadi rayonu	16362	5330	706	3431	1193
Göyçay rayonu	1030	511	5	491	15
Beyləqan rayonu	1044	971	73	786	112
Ağcabədi rayonu	1293	656	146	339	171
Bərdə rayonu	1369	121	-	25	96
Neftçala rayonu	721	75	20	55	-
Biləsuvar rayonu	963	125	122	3	-
Salyan rayonu	1093	44	43	1	-
Yevlax şəhəri	757	301	14	283	4
Mingəçevir şəhəri	150	2	-	2	-
Ağdaş rayonu	1059	734	2	731	1
Ucar rayonu	871	3	1	2	-
Zərdab rayonu	578	66	58	-	8
Kürdəmir rayonu	958	50	14	29	7
İmişli rayonu	1276	326	47	1	278
Saatlı rayonu	1058	1047	38	511	498
Sabirabad rayonu	1494	116	113	3	-
Hacıqabul rayonu	448	112	10	99	3
Şirvan şəhəri	200	70	-	70	-
Yuxarı Qarabağ iqtisadi rayonu	2544	843	194	509	140
Cəbrayıl rayonu	225	27	-	20	7
Füzuli rayonu	778	244	36	182	26
Ağdam rayonu	684	90	77	13	-
Tərtər rayonu	857	482	81	294	107
Kəlbəcər-Laçın iqtisadi rayonu	78	1	1	-	-
Laçın rayonu	75	-	-	-	-
Qubadlı rayonu	3	1	1	-	-
Dağlıq Şirvan iqtisadi rayonu	2546	303	11	271	21
Qobustan rayonu	405	23	1	11	11
İsmayılı rayonu	890	12	7	4	1
Ağsu rayonu	659	264	-	256	8
Şamaxı rayonu	592	4	3	-	1
Naxçıvan Muxtar Respublikası	4136	760	58	681	21
Naxçıvan şəhəri	425	132	1	125	6
Şərur rayonu	1344	155	2	149	4
Babək rayonu	573	253	44	204	5
Ordubad rayonu	558	72	8	61	3
Culfa rayonu	432	82	1	79	2
Kəngərli rayonu	337	11	-	10	1
Şahbuz rayonu	239	35	2	33	-
Sədərək rayonu	228	20	-	20	-

**Kənd təsərrüfatı məhsullarının satışına dair müqavilə bağlamış
və (və ya) şifahi razılaşma əldə etmiş kənd təsərrüfatı müəssisələri**

	Kənd təsərrüfatı müəssisələrinin cəmi sayı, vahid	onlardan:			
		Məhsul satışına dair müqavilə bağlamış və (və ya) şifahi razılaşma əldə etmiş təsərrüfatlar	o cümlədən		
			yalnız müqavilə əsasında	yalnız şifahi razılaşma əsasında	müqavilə və şifahi razılaşma əsasında
Respublika üzrə	1008	575	217	199	159
Bakı şəhəri	23	20	3	1	16
Binəqədi rayonu	2	2	-	-	2
Xəzər rayonu	15	13	2	1	10
Səbail rayonu	1	-	-	-	-
Sabunçu rayonu	2	2	-	-	2
Suraxanı rayonu	1	1	1	-	-
Yasamal rayonu	1	1	-	-	1
Pirallahı rayonu	1	1	-	-	1
Abşeron iqtisadi rayonu	63	58	43	13	2
Xızı rayonu	5	4	2	-	2
Abşeron rayonu	55	53	41	12	-
Sumqayıt şəhəri	3	1	-	1	-
Gəncə-Qazax iqtisadi rayonu	142	87	26	36	25
Gəncə şəhəri	9	2	2	-	-
Qazax rayonu	4	2	-	2	-
Ağstafa rayonu	6	6	2	-	4
Tovuz rayonu	9	9	3	3	3
Şəmkir rayonu	25	9	-	6	3
Daşkəsən rayonu	3	-	-	-	-
Samux rayonu	42	28	9	12	7
Göygöl rayonu	30	27	7	13	7
Goranboy rayonu	14	4	3	-	1
Şəki-Zaqatala iqtisadi rayonu	71	43	18	16	9
Balakən rayonu	8	8	5	2	1
Zaqatala rayonu	12	12	2	10	-
Qax rayonu	15	3	2	-	1
Şəki şəhəri	14	5	4	-	1
Oğuz rayonu	8	3	2	1	-
Qəbələ rayonu	14	12	3	3	6
Lənkəran iqtisadi rayonu	136	69	26	39	4
Astara rayonu	44	21	2	19	-
Lənkəran şəhəri	18	16	1	12	3
Lerik rayonu	3	-	-	-	-
Yardımlı rayonu	31	31	23	7	1
Masallı rayonu	3	-	-	-	-
Cəlilabad rayonu	37	1	-	1	-
Quba-Xaçmaz iqtisadi rayonu	81	51	25	21	5
Qusar rayonu	16	9	8	1	-
Xəzmaz rayonu	30	20	7	11	2
Quba rayonu	18	13	6	6	1
Şabran rayonu	13	5	3	-	2
Siyəzən rayonu	4	4	1	3	-
Aran iqtisadi rayonu	313	181	54	50	77

	Kənd təsərrüfatı müəssisələrinin cəmi sayı, vahid	onlardan:			
		Məhsul satışına dair müqavilə bağlamış və (və ya) şifahi razılaşma əldə etmiş təsərrüfatlar	o cümlədən		
			yalnız müqavilə əsasında	yalnız şifahi razılaşma əsasında	müqavilə və şifahi razılaşma əsasında
Göyçay rayonu	14	13	2	7	4
Beyləqan rayonu	28	28	7	15	6
Ağcabədi rayonu	6	4	1	1	2
Bərdə rayonu	5	5	-	2	3
Neftçala rayonu	19	3	3	-	-
Biləsuvar rayonu	27	5	4	1	-
Salyan rayonu	31	10	9	1	-
Yevlax şəhəri	1	1	-	-	1
Mingəçevir şəhəri	10	2	-	2	-
Ağdaş rayonu	6	4	2	1	1
Ucar rayonu	3	1	1	-	-
Zərdab rayonu	3	-	-	-	-
Kürdəmir rayonu	30	17	8	5	4
İmişli rayonu	46	27	4	1	22
Saatlı rayonu	50	49	1	14	34
Sabirabad rayonu	30	8	8	-	-
Hacıqabul rayonu	4	4	4	-	-
Yuxarı Qarabağ iqtisadi rayonu	106	21	10	10	1
Cəbrayıl rayonu	1	1	-	-	1
Füzuli rayonu	88	11	3	8	-
Tərtər rayonu	17	9	7	2	-
Kəlbəcər-Laçın iqtisadi rayonu	3	1	1	-	-
Qubadlı rayonu	3	1	1	-	-
Dağlıq Şirvan iqtisadi rayonu	59	33	10	8	15
Qobustan rayonu	30	18	1	6	11
İsmayilli rayonu	8	7	6	-	1
Ağsu rayonu	9	4	-	2	2
Şamaxı rayonu	12	4	3	-	1
Naxçıvan Muxtar Respublikası	11	11	1	5	5
Naxçıvan şəhəri	1	1	-	-	1
Şərur rayonu	2	2	-	2	-
Babək rayonu	3	3	-	-	3
Ordubad rayonu	3	3	-	3	-
Kəngərli rayonu	1	1	-	-	1
Şahbuz rayonu	1	1	1	-	-

**Kənd təsərrüfatı məhsullarının satışına dair müqavilə bağlamış
və (və ya) şifahi razılaşma əldə etmiş fərdi sahibkar təsərrüfatları**

	Fərdi sahibkar təsərrüfatlarının cəmi sayı, vahid	onlardan:			
		Məhsul satışına dair müqavilə bağlamış və (və ya) şifahi razılaşma əldə etmiş təsərrüfatlar	o cümlədən		
			yalnız müqavilə əsasında	yalnız şifahi razılaşma əsasında	müqavilə və şifahi razılaşma əsasında
Respublika üzrə	521	222	42	130	50
Abşeron iqtisadi rayonu	13	-	-	-	-
Xızı rayonu	5	-	-	-	-
Abşeron rayonu	8	-	-	-	-
Gəncə-Qazax iqtisadi rayonu	123	38	5	28	5
Qazax rayonu	18	4	-	4	-
Ağstafa rayonu	6	3	-	2	1
Tovuz rayonu	1	-	-	-	-
Şəmkir rayonu	52	10	-	9	1
Gədəbəy rayonu	1	-	-	-	-
Daşkəsən rayonu	9	-	-	-	-
Samux rayonu	6	5	2	2	1
Göygöl rayonu	8	8	2	4	2
Goranboy rayonu	22	8	1	7	-
Şəki-Zaqatala iqtisadi rayonu	25	2	-	2	-
Balakən rayonu	1	-	-	-	-
Zaqatala rayonu	7	-	-	-	-
Qax rayonu	7	-	-	-	-
Şəki şəhəri	4	-	-	-	-
Oğuz rayonu	3	-	-	-	-
Qəbələ rayonu	3	2	-	2	-
Lənkəran iqtisadi rayonu	24	5	2	2	1
Astara rayonu	10	1	-	1	-
Lənkəran şəhəri	8	1	-	1	-
Yardımlı rayonu	4	3	2	-	1
Cəlilabad rayonu	2	-	-	-	-
Quba-Xaçmaz iqtisadi rayonu	32	8	1	7	-
Qusar rayonu	9	7	1	6	-
Xazmaz rayonu	4	1	-	1	-
Quba rayonu	2	-	-	-	-
Şabran rayonu	2	-	-	-	-
Siyəzən rayonu	15	-	-	-	-
Aran iqtisadi rayonu	188	109	31	41	37
Göyçay rayonu	19	7	-	6	1
Beyləqan rayonu	6	6	1	5	-
Ağcabədi rayonu	57	45	5	13	27
Bərdə rayonu	4	-	-	-	-
Neftçala rayonu	6	2	2	-	-
Biləsuvar rayonu	10	5	3	2	-
Salyan rayonu	31	4	4	-	-
Yevlax şəhəri	11	11	10	1	-
Ucar rayonu	2	2	-	2	-
Kürdəmir rayonu	14	4	1	2	1
İmişli rayonu	8	4	-	-	4

	Fərdi sahibkar təsərrüfatlarının cəmi sayı, vahid	onlardan:			
		Məhsul satışına dair müqavilə bağlamış və (və ya) şifahi razılaşma əldə etmiş təsərrüfatlar	o cümlədən		
			yalnız müqavilə əsasında	yalnız şifahi razılaşma əsasında	müqavilə və şifahi razılaşma əsasında
Saatlı rayonu	11	11	2	5	4
Hacıqabul rayonu	9	8	3	5	-
Yuxarı Qarabağ iqtisadi rayonu	28	20	-	17	3
Füzuli rayonu	28	20	-	17	3
Dağlıq Şirvan iqtisadi rayonu	9	6	1	5	-
Qobustan rayonu	1	-	-	-	-
İsmayilli rayonu	6	4	1	3	-
Ağsu rayonu	2	2	-	2	-
Naxçıvan Muxtar Respublikası	79	34	2	28	4
Şərur rayonu	33	25	2	20	3
Babək rayonu	6	4	-	4	-
Culfa rayonu	9	2	-	1	1
Şahbuz rayonu	31	3	-	3	-

**Kənd təsərrüfatı məhsullarının satışına dair müqavilə bağlamış
və (və ya) şifahi razılaşma əldə etmiş ailə kəndli təsərrüfatları**

	Ailə kəndli təsərrüfatlarının cəmi sayı, vahid	onlardan:			
		Məhsul satışına dair müqavilə bağlamış və (və ya) şifahi razılaşma əldə etmiş təsərrüfatlar	o cümlədən		
			yalnız müqavilə əsasında	yalnız şifahi razılaşma əsasında	müqavilə və şifahi razılaşma əsasında
Respublika üzrə	43397	9145	1184	6361	1600
Abşeron iqtisadi rayonu	65	1	-	1	-
Xızı rayonu	65	1	-	1	-
Gəncə-Qazax iqtisadi rayonu	8620	1737	320	1164	253
Gəncə şəhəri	275	198	140	46	12
Qazax rayonu	804	52	-	52	-
Ağstafa rayonu	851	534	1	341	192
Tovuz rayonu	1515	2	-	2	-
Şəmkir rayonu	2048	60	5	52	3
Gədəbəy rayonu	831	-	-	-	-
Daşkəsən rayonu	245	-	-	-	-
Samux rayonu	511	326	5	311	10
Göygöl rayonu	440	243	-	233	10
Goranboy rayonu	1082	312	169	117	26
Naftalan şəhəri	18	10	-	10	-
Şəki-Zaqatala iqtisadi rayonu	5373	680	3	668	9
Balakən rayonu	1005	21	-	21	-
Zaqatala rayonu	1330	18	3	12	3
Qax rayonu	509	-	-	-	-
Şəki şəhəri	1209	-	-	-	-
Oğuz rayonu	420	5	-	2	3
Qəbələ rayonu	900	636	-	633	3
Lənkəran iqtisadi rayonu	6447	243	42	96	105
Astara rayonu	809	18	-	16	2
Lənkəran şəhəri	1527	4	-	3	1
Lerik rayonu	53	1	-	1	-
Yardımlı rayonu	323	158	42	15	101
Masallı rayonu	1844	60	-	60	-
Cəlilabad rayonu	1891	2	-	1	1
Quba-Xaçmaz iqtisadi rayonu	3500	281	4	267	10
Qusar rayonu	757	3	-	3	-
Xəzmaz rayonu	1046	191	4	177	10
Quba rayonu	1303	86	-	86	-
Şabran rayonu	267	1	-	1	-
Siyəzən rayonu	127	-	-	-	-
Aran iqtisadi rayonu	12762	4634	598	2965	1071
Göyçay rayonu	741	406	2	395	9
Beyləqan rayonu	1003	930	65	761	104
Ağcabədi rayonu	931	542	124	278	140
Bərdə rayonu	1256	116	-	23	93
Neftçala rayonu	410	69	15	54	-
Biləsuvar rayonu	902	110	110	-	-
Salyan rayonu	909	30	30	-	-
Yevlax şəhəri	248	137	4	133	-

	Ailə kəndli təsərrüfatlarının cəmi sayı, vahid	onlardan:			
		Məhsul satışına dair müqavilə bağlamış və (və ya) şifahi razılaşma əldə etmiş təsərrüfatlar	o cümlədən		
			yalnız müqavilə əsasında	yalnız şifahi razılaşma əsasında	müqavilə və şifahi razılaşma əsasında
Ağdaş rayonu	810	725	-	725	-
Ucar rayonu	738	-	-	-	-
Zərdab rayonu	533	66	58	-	8
Kürdəmir rayonu	816	25	5	18	2
İmişli rayonu	875	295	43	-	252
Saatlı rayonu	997	987	35	492	460
Sabirabad rayonu	1302	107	105	2	-
Hacıqabul rayonu	289	88	2	83	3
Şirvan şəhəri	2	1	-	1	-
Yuxarı Qarabağ iqtisadi rayonu	1754	781	178	468	135
Cəbrayıl rayonu	224	26	-	20	6
Füzuli rayonu	248	193	27	144	22
Ağdam rayonu	557	89	77	12	-
Tərtər rayonu	725	473	74	292	107
Kəlbəcər-Laçın iqtisadi rayonu	73	-	-	-	-
Laçın rayonu	73	-	-	-	-
Dağlıq Şirvan iqtisadi rayonu	2112	261	-	255	6
Qobustan rayonu	374	5	-	5	-
İsmayıllı rayonu	759	1	-	1	-
Ağsu rayonu	527	255	-	249	6
Şamaxı rayonu	452	-	-	-	-
Naxçıvan Muxtar Respublikası	2691	527	39	477	11
Naxçıvan şəhəri	113	71	1	65	5
Şərur rayonu	1184	121	-	120	1
Babək rayonu	364	182	29	152	1
Ordubad rayonu	245	61	8	50	3
Culfa rayonu	337	47	1	45	1
Kəngərli rayonu	118	3	-	3	-
Şahbuz rayonu	110	24	-	24	-
Sədərək rayonu	220	18	-	18	-

**Kənd təsərrüfatı məhsullarının satışına dair müqavilə bağlamış
və (və ya) şifahi razılaşma əldə etmiş ev təsərrüfatları**

	Ev təsərrüfatlarının cəmi sayı, vahid	onlardan:			
		Məhsul satışına dair müqavilə bağlamış və (və ya) şifahi razılaşma əldə etmiş təsərrüfatlar	o cümlədən		
			yalnız müqavilə əsasında	yalnız şifahi razılaşma əsasında	müqavilə və şifahi razılaşma əsasında
Respublika üzrə	10078	888	59	815	14
Bakı şəhəri	912	154	-	154	-
Binəqədi rayonu	253	2	-	2	-
Qaradağ rayonu	93	-	-	-	-
Xəzər rayonu	283	78	-	78	-
Sabunçu rayonu	254	74	-	74	-
Suraxanı rayonu	29	-	-	-	-
Abşeron iqtisadi rayonu	682	-	-	-	-
Xızı rayonu	5	-	-	-	-
Abşeron rayonu	562	-	-	-	-
Sumqayıt şəhəri	115	-	-	-	-
Gəncə-Qazax iqtisadi rayonu	715	64	14	46	4
Gəncə şəhəri	25	20	12	6	2
Qazax rayonu	98	-	-	-	-
Ağstafa rayonu	32	-	-	-	-
Tovuz rayonu	178	-	-	-	-
Şəmkir rayonu	78	2	-	2	-
Gədəbəy rayonu	1	-	-	-	-
Samux rayonu	48	11	-	11	-
Göygöl rayonu	177	27	-	26	1
Goranboy rayonu	76	4	2	1	1
Naftalan şəhəri	2	-	-	-	-
Şəki-Zaqatala iqtisadi rayonu	503	14	-	14	-
Balakən rayonu	110	-	-	-	-
Zaqatala rayonu	16	-	-	-	-
Qax rayonu	4	-	-	-	-
Şəki şəhəri	263	-	-	-	-
Oğuz rayonu	21	-	-	-	-
Qəbələ rayonu	89	14	-	14	-
Lənkəran iqtisadi rayonu	1005	2	-	2	-
Astara rayonu	270	-	-	-	-
Lənkəran şəhəri	353	-	-	-	-
Lerik rayonu	367	1	-	1	-
Yardımlı rayonu	3	1	-	1	-
Masallı rayonu	1	-	-	-	-
Cəlilabad rayonu	11	-	-	-	-
Quba-Xaçmaz iqtisadi rayonu	783	36	-	36	-
Qusar rayonu	170	-	-	-	-
Xəzmaz rayonu	402	35	-	35	-
Quba rayonu	59	-	-	-	-
Şabran rayonu	76	1	-	1	-
Siyəzən rayonu	76	-	-	-	-
Aran iqtisadi rayonu	3099	406	23	375	8
Göyçay rayonu	256	85	1	83	1

	Ev təsərrüfatlarının cəmi sayı, vahid	onlardan:			
		Məhsul satışıma dair müqavilə bağlamış və (və ya) şifahi razılaşma əldə etmiş təsərrüfatlar	o cümlədən		
			yalnız müqavilə əsasında	yalnız şifahi razılaşma əsasında	müqavilə və şifahi razılaşma əsasında
Beyləqan rayonu	7	7	-	5	2
Ağcabədi rayonu	299	65	16	47	2
Bərdə rayonu	104	-	-	-	-
Neftçala rayonu	286	1	-	1	-
Biləsuvar rayonu	24	5	5	-	-
Salyan rayonu	122	-	-	-	-
Yevlax şəhəri	497	152	-	149	3
Mingəçevir şəhəri	140	-	-	-	-
Ağdaş rayonu	243	5	-	5	-
Ucar rayonu	128	-	-	-	-
Zərdab rayonu	42	-	-	-	-
Kürdəmir rayonu	98	4	-	4	-
İmişli rayonu	347	-	-	-	-
Sabirabad rayonu	162	1	-	1	-
Hacıqabul rayonu	146	12	1	11	-
Şirvan şəhəri	198	69	-	69	-
Yuxarı Qarabağ iqtisadi rayonu	656	21	6	14	1
Füzuli rayonu	414	20	6	13	1
Ağdam rayonu	127	1	-	1	-
Tərtər rayonu	115	-	-	-	-
Kəlbəcər-Laçın iqtisadi rayonu	2	-	-	-	-
Laçın rayonu	2	-	-	-	-
Dağlıq Şirvan iqtisadi rayonu	366	3	-	3	-
İsmayilli rayonu	117	-	-	-	-
Ağsu rayonu	121	3	-	3	-
Şamaxı rayonu	128	-	-	-	-
Naxçıvan Muxtar Respublikası	1355	188	16	171	1
Naxçıvan şəhəri	311	60	-	60	-
Şərur rayonu	125	7	-	7	-
Babək rayonu	200	64	15	48	1
Ordubad rayonu	310	8	-	8	-
Culfa rayonu	86	33	-	33	-
Kəngərli rayonu	218	7	-	7	-
Şahbuz rayonu	97	7	1	6	-
Sədərək rayonu	8	2	-	2	-

Təsərrüfatların əməkdaşlıqdan məmnunluğu
Bütün təsərrüfat kateqoriyaları üzrə

	Əməkdaşlıqdan razı olan təsərrüfatların sayı, vahid	Əməkdaşlıqdan qismən razı olan təsərrüfatların sayı, vahid	Əməkdaşlıqdan razı olmayan təsərrüfatların sayı, vahid	Digər
Cəmi	7859	2562	381	28
Kənd təsərrüfatı müəssisələri	451	111	6	7
o cümlədən:				
tam ortaqlıqlar	27	2	1	-
məhdud məsuliyyətli cəmiyyətlər	399	103	5	6
səhmdar cəmiyyətləri	10	2	-	1
kənd təsərrüfatı kooperativləri	15	4	-	-
Fərdi sahibkar təsərrüfatları	166	49	5	2
Ailə kəndli təsərrüfatları	6645	2144	338	18
Ev təsərrüfatları	597	258	32	1

Təsərrüfatların əməkdaşlıqdan məmnunluğu
Bütün təsərrüfat kateqoriyaları üzrə

	Əməkdaşlıqdan razı olan təsərrüfatların sayı, vahid	Əməkdaşlıqdan qismən razı olan təsərrüfatların sayı, vahid	Əməkdaşlıqdan razı olmayan təsərrüfatların sayı, vahid	Digər
Respublika üzrə	7859	2562	381	28
Bakı şəhəri	140	31	1	2
Binəqədi rayonu	4	-	-	-
Xəzər rayonu	73	16	-	2
Sabunçu rayonu	60	15	1	-
Suraxanı rayonu	1	-	-	-
Yasamal rayonu	1	-	-	-
Pirallahı rayonu	1	-	-	-
Abşeron iqtisadi rayonu	56	3	-	-
Xızı rayonu	4	1	-	-
Abşeron rayonu	52	1	-	-
Sumqayıt şəhəri	-	1	-	-
Gəncə-Qazax iqtisadi rayonu	1322	498	101	5
Gəncə şəhəri	161	57	2	-
Qazax rayonu	32	25	-	1
Ağstafa rayonu	498	39	6	-
Tovuz rayonu	8	3	-	-
Şəmkir rayonu	23	50	5	3
Samux rayonu	166	155	49	-
Göygöl rayonu	186	90	29	-
Goranboy rayonu	238	79	10	1
Naftalan şəhəri	10	-	-	-
Şəki-Zaqatala iqtisadi rayonu	561	154	22	2
Balakən rayonu	18	8	3	-
Zaqatala rayonu	2	28	-	-
Qax rayonu	1	2	-	-
Şəki şəhəri	3	2	-	-
Oğuz rayonu	-	7	1	-
Qəbələ rayonu	537	107	18	2
Lənkəran iqtisadi rayonu	244	56	9	10
Astara rayonu	32	7	1	-
Lənkəran şəhəri	13	6	1	1
Lerik rayonu	-	2	-	-
Yardımlı rayonu	161	28	4	-
Masallı rayonu	35	13	3	9
Cəlilabad rayonu	3	-	-	-
Quba-Xaçmaz iqtisadi rayonu	183	137	54	2
Qusar rayonu	8	9	2	-
Xazmaz rayonu	132	92	21	2
Quba rayonu	34	34	31	-
Şabran rayonu	5	2	-	-
Siyəzən rayonu	4	-	-	-
Aran iqtisadi rayonu	3966	1246	113	5
Göyçay rayonu	220	189	102	-
Beyləqan rayonu	595	376	-	-
Ağcabədi rayonu	397	252	7	-
Bərdə rayonu	121	-	-	-
Neftçala rayonu	53	21	-	1
Biləsuvar rayonu	102	23	-	-

	Əməkdaşlıqdan razı olan təsərrüfatların sayı, vahid	Əməkdaşlıqdan qismən razı olan təsərrüfatların sayı, vahid	Əməkdaşlıqdan razı olmayan təsərrüfatların sayı, vahid	Digər
Salyan rayonu	44	-	-	-
Yevlax şəhəri	299	1	-	1
Mingəçevir şəhəri	2	-	-	-
Ağdaş rayonu	564	167	1	2
Ucar rayonu	2	1	-	-
Zərdab rayonu	64	2	-	-
Kürdəmir rayonu	23	25	2	-
İmişli rayonu	254	72	-	-
Saatlı rayonu	1022	24	-	1
Sabirabad rayonu	116	-	-	-
Hacıqabul rayonu	88	23	1	-
Şirvan şəhəri	-	70	-	-
Yuxarı Qarabağ iqtisadi rayonu	680	153	8	2
Cəbrayıl rayonu	27	-	-	-
Füzuli rayonu	160	83	-	1
Ağdam rayonu	43	38	8	1
Tərtər rayonu	450	32	-	-
Kəlbəcər-Laçın iqtisadi rayonu	1	-	-	-
Qubadlı rayonu	1	-	-	-
Dağlıq Şirvan iqtisadi rayonu	86	145	72	-
Qobustan rayonu	20	3	-	-
İsmayilli rayonu	12	-	-	-
Ağsu rayonu	50	142	72	-
Şamaxı rayonu	4	-	-	-
Naxçıvan Muxtar Respublikası	620	139	1	-
Naxçıvan şəhəri	127	5	-	-
Şərur rayonu	155	-	-	-
Babək rayonu	146	107	-	-
Ordubad rayonu	67	5	-	-
Culfa rayonu	69	12	1	-
Kəngərli rayonu	6	5	-	-
Şahbuz rayonu	30	5	-	-
Sədərək rayonu	20	-	-	-

**Kənd təsərrüfatı məhsullarının satışına dair müqaviləsi
və (və ya) şifahi razılaşması olmayan təsərrüfatların sayı, vahid
Bütün təsərrüfat kateqoriyaları üzrə**

	Məhsul satışına dair müqaviləsi və (və ya) şifahi razılaşması olmayan təsərrüfatlar	o cümlədən				
		əməkdaşlıq təklif edilməmiş təsərrüfatlar	əməkdaşlıq təklif edilmiş, lakin şərtlərə qane olmayan təsərrüfatlar	əməkdaşlıq etmək istəyən, lakin ixtisaslaşdığı istehsal növü üzrə alıcı tapmaqda çətinlik çəkən təsərrüfatlar	məhsulun emal müəssisəsinə- dək nəql olunmasında problemlər olduğu üçün hətta bir qədər ucuz qiymətə yerində topdan satmağa üstünlük verən təsərrüfatlar	yetişdirdiyi məhsulu özləri satan və digər təsərrüfatlar
Cəmi	44174	6121	801	198	79	36975
Kənd təsərrüfatı müəssisələri	433	104	37	3	2	287
Fərdi sahibkar təsərrüfatları	299	44	8	7	3	237
Ailə kəndli təsərrüfatları	34252	4941	642	147	69	28453
Ev təsərrüfatları	9190	1032	114	41	5	7998

**Kənd təsərrüfatı məhsullarının satışına dair müqaviləsi
və (və ya) şifahi razılaşması olmayan təsərrüfatların sayı, vahid
Bütün təsərrüfat kateqoriyaları üzrə**

	Məhsul satışına dair müqaviləsi və (və ya) şifahi razılaşması olmayan təsərrüfatlar	o cümlədən				
		əməkdaşlıq təklif edilməmiş təsərrüfatlar	əməkdaşlıq təklif edilmiş, lakin şərtlərə qane olmayan təsərrüfatlar	əməkdaşlıq etmək istəyən, lakin ixtisaslaşdığı istehsal nüvə üzrə alıcı tapmaqda çətinlik çəkən təsərrüfatlar	məhsulun emal müəssisəsinə- dək nəql olunmasında problemlər olduğu üçün həтта bir qədər ucuz qiymətə yerində topdan satmağa üstünlük verən təsərrüfatlar	yetisdirdiyi məhsulu özləri satan və digər təsərrüfatlar
Respublika üzrə	44174	6121	801	198	79	36975
Bakı şəhəri	761	10	8	2	-	741
Binəqədi rayonu	251	-	-	-	-	251
Qaradağ rayonu	93	-	-	-	-	93
Xəzər rayonu	207	3	-	-	-	204
Səbail rayonu	1	-	-	-	-	1
Sabunçu rayonu	180	7	8	2	-	163
Suraxanı rayonu	29	-	-	-	-	29
Abşeron iqtisadi rayonu	764	3	1	-	-	760
Xızı rayonu	75	1	-	-	-	74
Abşeron rayonu	572	2	-	-	-	570
Sumqayıt şəhəri	117	-	1	-	-	116
Gəncə-Qazax iqtisadi rayonu	7674	459	155	47	15	6998
Gəncə şəhəri	89	29	40	18	-	2
Qazax rayonu	866	159	60	-	-	647
Ağstafa rayonu	352	4	-	4	1	343
Tovuz rayonu	1692	-	-	2	2	1688
Şəmkir rayonu	2122	57	21	8	-	2036
Gədəbəy rayonu	833	-	2	-	-	831
Daşkəsən rayonu	257	110	2	4	-	141
Samux rayonu	237	9	9	1	1	217
Göygöl rayonu	350	1	-	2	-	347
Goranboy rayonu	866	90	21	8	7	740
Naftalan şəhəri	10	-	-	-	4	6
Şəki-Zaqatala iqtisadi rayonu	5233	504	4	-	-	4725
Balakən rayonu	1095	56	1	-	-	1038
Zaqatala rayonu	1335	289	3	-	-	1043
Qax rayonu	532	-	-	-	-	532
Şəki şəhəri	1485	-	-	-	-	1485
Oğuz rayonu	444	-	-	-	-	444
Qəbələ rayonu	342	159	-	-	-	183
Lənkəran iqtisadi rayonu	7293	1955	24	27	24	5263
Astara rayonu	1093	22	10	27	24	1010
Lənkəran şəhəri	1885	2	1	-	-	1882
Lerik rayonu	421	-	3	-	-	418
Yardımlı rayonu	168	1	2	-	-	165
Masallı rayonu	1788	-	-	-	-	1788
Cəlilabad rayonu	1938	1930	8	-	-	-

	Məhsul satışına dair müqaviləsi və (və ya) şifahi razılaşması olmayan təsərrüfatlar	o cümlədən				
		əməkdaşlıq təklif edilməmiş təsərrüfatlar	əməkdaşlıq təklif edilmiş, lakin şərtlərə qane olmayan təsərrüfatlar	əməkdaşlıq etmək istəyən, lakin ixtisaslaşdığı istehsal nüvə üzrə alıcı tapmaqda çətinlik çəkən təsərrüfatlar	məhsulun emal müəssisəsinə-dək nəql olunmasında problemlər olduğu üçün hətta bir qədər ucuz qiymətə yerində topdan satmağa üstünlük verən təsərrüfatlar	yetişdirdiyi məhsulu özləri satan və digər təsərrüfatlar
Quba-Xaçmaz iqtisadi rayonu	4020	1669	425	24	1	1901
Qusar rayonu	933	321	7	2	-	603
Xazmaz rayonu	1235	440	10	10	-	775
Quba rayonu	1283	771	257	10	1	244
Şabran rayonu	351	137	151	2	-	61
Siyəzən rayonu	218	-	-	-	-	218
Aran iqtisadi rayonu	11032	649	153	41	28	10161
Göyçay rayonu	519	-	18	2	3	496
Beyləqan rayonu	73	3	10	4	-	56
Ağcabədi rayonu	637	13	9	-	20	595
Bərdə rayonu	1248	-	-	-	-	1248
Neftçala rayonu	646	117	3	-	-	526
Biləsuvar rayonu	838	13	15	-	2	808
Salyan rayonu	1049	5	16	-	-	1028
Yevlax şəhəri	456	233	22	25	-	176
Mingəçevir şəhəri	148	-	-	-	-	148
Ağdaş rayonu	325	-	-	-	-	325
Ucar rayonu	868	-	-	-	-	868
Zərdab rayonu	512	-	-	2	-	510
Kürdəmir rayonu	908	100	33	-	3	772
İmişli rayonu	950	-	-	-	-	950
Saatlı rayonu	11	1	-	-	-	10
Sabirabad rayonu	1378	-	-	-	-	1378
Hacıqabul rayonu	336	82	27	8	-	219
Şirvan şəhəri	130	82	-	-	-	48
Yuxarı Qarabağ iqtisadi rayonu	1701	545	1	48	-	1107
Cəbrayıl rayonu	198	-	-	-	-	198
Füzuli rayonu	534	-	-	-	-	534
Ağdam rayonu	594	545	1	48	-	-
Tərtər rayonu	375	-	-	-	-	375
Kəlbəcər-Laçın iqtisadi rayonu	77	31	1	-	6	39
Laçın rayonu	75	31	1	-	6	37
Qubadlı rayonu	2	-	-	-	-	2
Dağlıq Şirvan iqtisadi rayonu	2243	77	8	-	4	2154
Qobustan rayonu	382	-	-	-	-	382
İsmayilli rayonu	878	75	6	-	-	797
Ağsu rayonu	395	-	1	-	4	390
Şamaxı rayonu	588	2	1	-	-	585
Naxçıvan Muxtar Respublikası	3376	219	21	9	1	3126
Naxçıvan şəhəri	293	184	15	6	-	88
Şərur rayonu	1189	-	-	-	-	1189
Babək rayonu	320	12	3	1	-	304
Ordubad rayonu	486	-	-	-	-	486

		o cümlədən				
		əməkdaşlıq təklif edilməmiş təsərrüfatlar	əməkdaşlıq təklif edilmiş, lakin şərtlərə qane olmayan təsərrüfatlar	əməkdaşlıq etmək istəyən, lakin ixtisaslaşdığı istehsal növü üzrə alıcı tapmaqda çətinlik çəkən təsərrüfatlar	məhsulun emal müəssisəsinə-dək nəql olunmasında problemlər olduğu üçün hətta bir qədər ucuz qiymətə yerində topdan satmağa üstünlük verən	yetişdirdiyi məhsulu özləri satan və digər təsərrüfatlar
Culfa rayonu	350	23	3	1	1	322
Kəngərli rayonu	326	-	-	1	-	325
Şahbuz rayonu	204	-	-	-	-	204
Sədərək rayonu	208	-	-	-	-	208

Kənd təsərrüfatı məhsullarının istehsalı və satışı
Bütün təsərrüfat kateqoriyaları üzrə

Göstəricilərin adı	Məhsul istehsal edilmişdir, sentner	Məhsul satılmışdır, sentner		
		müqavilə əsasında	şifahi razılaşma əsasında	fərdi qaydada
Dənli(çəltik istisna olmaqla), paxlalı və yağlı bitkilər, cəmi	5690396.9	1656843.7	753066.8	1514117.6
o cümlədən: buğda	3300859.1	952651.2	433051.9	821128.3
arpa	1484438.1	386153.4	208632.4	418592.8
qarğıdalı	810948.3	276819.1	91857.8	262308.0
soya	17679.0	15244.0	1396.0	434.0
günəbaxan dənli	46511.0	20990.0	12502.3	7587.6
sair	29961.4	4985.9	5626.4	4068.0
Təmizlənməmiş düyü(çəltik)	23087.2	693.0	6779.0	3511.6
Tərəvəz və bostan məhsulları cəmi	2395508.7	1487929.5	264345.7	396366.9
o cümlədən: kələm	29651.2	400.0	3081.3	19202.1
xiyar	79043.2	17736.1	6545.2	31138.7
pomidor	947630.5	692415.9	88839.8	120622.1
baş soğan	62058.7	1872.7	3979.3	44222.9
kartof	294855.8	54117.7	20164.7	111358.6
şəkər çuğunduru	822192.8	682709.9	109986.3	718.1
sair	160077.2	38677.0	31744.6	69107.2
Fermentasiya edilməmiş tütün(quru)	349.7	176.1	93.0	50.1
Xam pambıq	317130.0	313641.8	1741.4	1290.0
Meyvələr, cəmi	788204.3	175006.4	103803.5	300137.0
onlardan: nar	118984.7	57064.2	15597.6	26858.0
xurma	86709.3	1771.3	27806.3	40613.6
naringi	29193.6	-	78.0	21793.6
alma	261784.1	87427.2	21866.5	67395.1
armud	53891.5	5648.3	6026.0	26733.5
gavalı	37587.5	1758.8	5591.0	18374.8
findıq	38908.3	5081.7	3789.2	24252.0
qoz	14688.8	70.9	1153.8	6790.3
zeytun	1486.4	963.5	35.1	482.5
sair meyvələr	144972.4	15220.6	21852.4	66847.0
Giləmeyvələr, cəmi	3793.8	33.0	333.9	907.1
Üzüm, cəmi	279466.5	132885.2	26277.7	71643.7
onlardan: süfrə üzümü	77233.4	10015.7	18027.3	39450.0
şərab üzümü	202233.0	122869.5	8250.4	32193.7
Yaşıl çay yarpağı	3720.2	173.0	2800.0	183.8
Ət (diri çəkiddə)	710211.5	484620.0	53146.5	103332.5
o cümlədən: mal əti	137048.6	32707.5	17795.2	62997.2
qoyun və keçi əti	53930.2	3798.1	10207.1	28519.1
donuz əti	51.1	-	12.5	17.0
quş əti	519181.6	448114.4	25131.7	11799.3
Süd	1082736.9	326565.2	89103.0	353936.9
o cümlədən: inək südü	1024544.1	321732.3	77281.0	330719.2
camış südü	27373.5	3054.5	2969.2	12638.6
qoyun südü	25768.4	1041.0	7414.8	8912.8
keçi südü	5050.9	737.4	1437.9	1665.3
Yun, kq	710855.7	18870.5	81428.2	486936.3
Yumurta, min ədəd	487836.6	352098.3	61105.0	36516.1
Təbii bal, kq	161353.3	767.4	15440.3	102813.4
Barama, kq	26945.2	16618.0	6457.9	3408.4

Kənd təsərrüfatı məhsullarının istehsalı və satışı
Kənd təsərrüfatı müəssisələri üzrə

Göstəricilərin adı	Məhsul istehsal edilmişdir, sentner	Məhsul satılmışdır, sentner		
		müqavilə əsasında	şifahi razılaşma əsasında	fərdi qaydada
Dənli(çəltik istisna olmaqla), paxlalı və yağlı bitkilər, cəmi	4408187.0	1638261.2	536583.6	931759.0
o cümlədən: buğda	2569141.6	942468.9	307628.0	466350.0
arpa	1044529.9	380917.2	142182.9	243770.0
qarğıdalı	733362.6	275242.0	79112.0	219715.0
soya	16619.0	15179.0	1000.0	40.0
günəbaxan dənə	25992.0	19542.0	2071.7	1317.0
sair	18541.9	4912.1	4589.0	567.0
Təmizlənməmiş düyü(çəltik)	20132.0	693.0	6419.0	1815.0
Tərəvəz və bostan məhsulları cəmi	1818766.0	1406753.3	201438.6	126914.8
o cümlədən: kələm	1905.2	250.0	280.0	1355.2
xiyar	20787.2	17488.2	43.0	2522.0
pomidor	847211.2	692190.5	76862.7	63500.4
baş soğan	12400.8	1440.0	241.0	8639.0
kartof	112896.8	53076.2	730.0	23006.9
şəkər çuğunduru	740967.0	604125.0	108314.0	-
sair	82597.8	38183.4	14967.9	27891.3
Fermentasiya edilməmiş tütün(quru)	94.0	16.0	78.0	-
Xam pambıq	205877.9	205279.9	-	598.0
Meyvələr, cəmi	300950.5	174380.8	27605.1	17936.2
onlardan: nar	71438.2	56908.0	7963.2	4092.5
xurma	2617.5	1660.0	888.0	66.0
naringi	503.0	-	-	498.0
alma	167561.5	87296.7	12087.3	6074.9
armud	9927.8	5614.4	1187.7	1138.7
gavalı	2977.3	1726.7	890.4	347.0
fındıq	5503.0	5076.1	330.0	87.9
qoz	17.0	1.0	6.0	1.0
zeytun	1420.3	963.5	26.0	430.8
sair meyvələr	38984.9	15134.4	4226.5	5199.4
Giləmeyvələr, cəmi	28.0	4.0	24.0	-
Üzüm, cəmi	245169.6	132808.2	21426.0	52553.2
onlardan: süfrə üzümü	44861.6	9939.2	13576.0	21129.0
şərab üzümü	200308.0	122869.0	7850.0	31424.2
Yaşıl çay yarpağı	3171.0	173.0	2472.0	-
Ət (diri çəkiddə)	550785.8	483172.8	32728.9	13210.5
o cümlədən: mal əti	40899.1	31601.9	3527.4	3415.9
qoyun və keçi əti	14040.7	3493.1	5205.0	4689.2
quş əti	495846.0	448077.8	23996.5	5105.4
Süd	517628.1	320928.6	24118.4	75443.6
o cümlədən: inək südü	507888.0	317558.6	20894.0	73106.5
camış südü	5870.3	2450.0	989.4	1974.7
qoyun südü	2081.4	220.0	1290.0	289.4
keçi südü	1788.5	700.0	945.0	73.0
Yun, kq	192179.3	18035.0	32582.4	126608.9
Yumurta, min ədəd	410347.7	352059.2	56347.5	1383.0
Təbii bal, kq	3480.0	400.0	625.0	1580.0
Barama, kq	1722.0	1121.0	-	500.0

Kənd təsərrüfatı məhsullarının istehsalı və satışı

Fərdi sahibkar təsərrüfatları üzrə

Göstəricilərin adı	Məhsul istehsal edilmişdir, sentner	Məhsul satılmışdır, sentner		
		müqavilə əsasında	şifahi razılaşma əsasında	fərdi qaydada
Dənli(çəltik istisna olmaqla), paxlalı və yağlı bitkilər, cəmi	61858.0	8290.0	19985.0	16049.3
o cümlədən: buğda	33867.9	4642.0	14712.4	7899.7
arpa	24433.7	3065.0	4271.8	7205.7
qarğıdalı	2039.1	473.0	765.0	504.7
soya	78.0	45.0	33.0	-
günəbaxan dənli	653.2	55.0	94.8	421.9
sair	786.1	10.0	108.0	18.3
Təmizlənməmiş düyü(çəltik)	20.4	-	-	18.2
Tərəvəz və bostan məhsulları cəmi	19452.9	14017.9	1669.4	1595.1
o cümlədən: kələm	501.4	73.2	152.1	139.7
xiyar	825.8	107.0	87.2	301.3
pomidor	964.9	81.2	126.2	340.4
baş soğan	599.9	214.4	190.8	49.2
kartof	3187.7	572.1	1100.3	537.5
şəkər çuğunduru	12974.3	12970.0	-	1.0
sair	398.8	-	12.8	226.1
Fermentasiya edilməmiş tütün(quru)	2.0	2.0	-	-
Xam pambıq	10317.0	9577.0	460.0	280.0
Meyvələr, cəmi	3646.0	33.5	613.6	1986.5
onlardan: nar	401.8	-	56.4	204.5
xurma	820.1	9.9	163.1	484.4
naringi	84.6	-	2.0	71.0
alma	694.5	19.0	149.0	327.6
armud	269.1	3.6	7.6	148.6
gavalı	108.9	-	1.0	47.0
findıq	255.4	-	55.0	160.4
qoz	194.9	1.0	25.4	95.0
zeytun	0.7	-	-	0.4
sair meyvələr	816.0	-	154.1	447.5
Giləmeyvələr, cəmi	4.1	-	-	-
Üzüm, cəmi	818.4	1.5	81.2	618.0
onlardan: süfrə üzümü	807.4	1.5	76.6	615.0
şərab üzümü	11.0	-	4.6	3.0
Ət (diri çəkiddə)	5086.2	545.8	1151.5	2336.7
o cümlədən: mal əti	2570.5	352.5	508.2	1138.7
qoyun və keçi əti	2312.3	193.3	631.1	1118.3
quş əti	203.4	-	12.2	79.7
Süd	18303.0	4009.4	2962.9	8369.7
o cümlədən: inək südü	14311.2	2674.4	2474.9	6850.7
camış südü	1955.0	585.0	46.0	1009.2
qoyun südü	1903.1	750.0	421.0	459.3
keçi südü	133.7	-	21.0	50.5
Yun, kq	27656.6	351.0	5792.3	18249.7
Yumurta, min ədəd	1073.9	-	38.6	792.5
Təbii bal, kq	3657.4	-	467.0	2300.0
Barama, kq	1626.9	1033.9	593.0	-

Kənd təsərrüfatı məhsullarının istehsalı və satışı

Ailə kəndli təsərrüfatları üzrə

Göstəricilərin adı	Məhsul istehsal edilmişdir, sentner	Məhsul satılmışdır, sentner		
		müqavilə əsasında	şifahi razılaşma əsasında	fərdi qaydada
Dənli(çəltik istisna olmaqla), paxlalı və yağlı bitkilər, cəmi	1137583.6	9534.8	177010.6	533376.9
o cümlədən: buğda	653606.3	5250.0	101610.3	328328.3
arpa	383773.9	1728.0	52781.6	156116.3
qarğıdalı	71996.4	1082.1	11208.1	40608.3
soya	772.0	20.0	325.0	289.0
günəbaxan dənli	18437.5	1391.0	10242.4	5299.5
sair	8997.6	63.8	843.2	2735.4
Təmizlənməmiş düyü(çəltik)	2934.8	-	360.0	1678.4
Tərəvəz və bostan məhsulları cəmi	518361.5	66720.0	55907.7	251817.8
o cümlədən: kələm	24802.5	41.8	2370.5	16415.6
xiyar	52033.4	114.5	5564.4	26464.9
pomidor	90155.2	136.9	9551.7	53237.4
baş soğan	46045.0	137.3	2952.8	34394.8
kartof	166381.1	464.0	17657.2	82699.1
şəkər çuğunduru	67836.8	65336.9	1578.5	679.2
sair	71108.3	488.6	16228.0	37932.5
Fermentasiya edilməmiş tütün(quru)	253.2	158.1	15.0	50.1
Xam pambıq	99821.6	97741.4	1281.4	342.0
Meyvələr, cəmi	428550.8	513.4	69139.9	251171.5
onlardan: nar	42826.7	143.6	7102.2	20776.8
xurma	75758.9	97.7	25248.9	36333.4
naringi	22087.8	-	76.0	15306.8
alma	85107.1	101.5	8736.8	57103.0
armud	39201.1	29.7	4180.0	23819.8
gavalı	27991.4	31.8	2709.3	15323.8
fındıq	30746.8	5.6	3247.6	22587.7
qoz	11408.9	21.6	889.3	5161.2
zeytun	14.4	-	1.7	7.8
sair meyvələr	93404.3	82.0	16947.3	54751.2
Giləmeyvələr, cəmi	3195.1	22.0	306.4	661.8
Üzüm, cəmi	29331.6	73.2	4361.0	16669.8
onlardan: süfrə üzümü	27575.3	72.6	3971.5	15985.9
şərab üzümü	1756.2	0.5	389.5	683.9
Yaşıl çay yarpağı	519.2	-	328.0	153.8
Ət (diri çəkiddə)	136354.1	891.3	17090.7	78830.5
o cümlədən: mal əti	83906.0	747.5	12300.9	52669.9
qoyun və keçi əti	34977.6	107.2	4125.7	21349.1
donuz əti	47.9	-	12.5	17.0
quş əti	17422.6	36.6	651.6	4794.5
Süd	480734.0	1591.4	50404.2	242361.6
o cümlədən: inək südü	443833.3	1470.9	45097.7	225045.1
camış südü	18045.0	13.5	1908.8	8560.5
qoyun südü	16181.5	70.0	2937.5	7495.9
keçi südü	2674.2	37.0	460.2	1260.1
Yun, kq	458602.3	445.5	40368.6	319528.1
Yumurta, min ədəd	60958.4	32.6	4506.4	29402.6
Təbii bal, kq	114991.1	327.4	12062.3	72323.4
Barama, kq	19660.2	12305.2	4294.6	2700.6

Kənd təsərrüfatı məhsullarının istehsalı və satışı
Ev təsərrüfatları üzrə

Göstəricilərin adı	Məhsul istehsal edilmişdir, sentner	Məhsul satılmışdır, sentner		
		müqavilə əsasında	şifahi razılaşma əsasında	fərdi qaydada
Respublika üzrə	622666.6	5939.6	97680.0	287718.3
Dənli(çəltik istisna olmaqla), paxlalı və yağlı bitkilər, cəmi	82768.3	757.6	19487.6	32932.5
o cümlədən: buğda	44243.3	290.3	9101.2	18550.4
arpa	31700.6	443.3	9396.2	11500.8
qarğıdalı	3550.2	22.0	772.7	1480.0
soya	210.0	-	38.0	105.0
günəbaxan dənli	1428.3	2.0	93.4	549.2
sair	1635.8	-	86.1	747.2
Tərəvəz və bostan məhsulları cəmi	38928.3	438.3	5330.0	16039.1
o cümlədən: kələm	2442.1	35.0	278.7	1291.6
xiyar	5396.9	26.4	850.6	1850.5
pomidor	9299.2	7.3	2299.2	3543.8
baş soğan	3013.0	81.0	594.6	1139.9
kartof	12390.2	5.5	677.2	5115.2
şəkər çuğunduru	414.7	278.0	93.8	38.0
sair	5972.2	5.1	535.8	3057.3
Fermentasiya edilməmiş tütün(quru)	0.5	-	-	-
Xam pambıq	1113.5	1043.5	-	70.0
Meyvələr, cəmi	55056.8	78.7	6444.9	29042.8
onlardan: nar	4318.1	12.6	475.8	1784.1
xurma	7512.8	3.7	1506.2	3729.7
naringi	6518.3	-	-	5917.8
alma	8421.0	10.0	893.4	3889.6
armud	4493.5	0.6	650.6	1626.4
gavalı	6509.9	0.3	1990.3	2657.0
fındıq	2403.1	-	156.6	1415.9
qoz	3068.0	47.3	233.1	1533.2
zeytun	51.0	-	7.4	43.5
sair meyvələr	11767.2	4.2	524.5	6448.9
Giləmeyvələr, cəmi	566.7	7.0	3.5	245.4
Üzüm, cəmi	4146.9	2.3	409.5	1802.7
onlardan: süfrə üzümü	3989.1	2.3	403.2	1720.1
şərab üzümü	157.8	-	6.3	82.6
Yaşıl çay yarpağı	30.0	-	-	30.0
Ət (diri çəkiddə)	17985.3	10.1	2175.4	8954.8
o cümlədən: mal əti	9673.0	5.6	1458.7	5772.6
qoyun və keçi əti	2599.6	4.5	245.3	1362.4
donuz əti	3.2	-	-	-
quş əti	5709.6	-	471.4	1819.7
Süd	66071.8	35.8	11617.6	27762.0
o cümlədən: inək südü	58511.7	28.4	8814.4	25716.9
camış südü	1503.2	6.0	25.0	1094.2
qoyun südü	5602.4	1.0	2766.3	668.2
keçi südü	454.5	0.4	11.8	281.7
Yun, kq	32417.5	39.0	2684.8	22549.6
Yumurta, min ədəd	15456.6	6.5	212.6	4938.0
Təbii bal, kq	39224.8	40.0	2286.0	26610.0
Barama, kq	3936.1	2157.9	1570.3	207.8

Dənli (çəltik istisna olmaqla), paxlalı və yağlı bitkilərin istehsalı və satışı
Bütün təsərrüfat kateqoriyaları üzrə

	Məhsul istehsal edilmişdir, sentner	Məhsul satılmışdır, sentner		
		müqavilə əsasında	şifahi razılaşma əsasında	fərdi qaydada
Respublika üzrə	5690396.9	1656843.7	753066.8	1514117.6
Abşeron iqtisadi rayonu	5095.5	1330.0	350.0	2346.0
Xızı rayonu	3415.5	-	-	2346.0
Abşeron rayonu	1680.0	1330.0	350.0	-
Gəncə-Qazax iqtisadi rayonu	1001396.2	230265.6	202975.5	358187.0
Gəncə şəhəri	106.0	72.0	14.0	6.0
Qazax rayonu	18975.9	-	2483.0	12543.5
Ağstafa rayonu	108720.4	44859.5	12847.4	1760.8
Tovuz rayonu	441760.8	45790.0	50.0	287089.0
Şəmkir rayonu	59066.0	94.0	11064.0	36124.0
Gədəbəy rayonu	2559.8	-	-	1167.7
Samux rayonu	246085.4	57970.1	170302.1	6094.8
Göygöl rayonu	25798.7	12180.0	4250.5	1762.0
Goranboy rayonu	96944.8	69300.0	1306.2	10993.2
Naftalan şəhəri	1378.3	-	658.3	646.0
Şəki-Zaqatala iqtisadi rayonu	874369.7	80961.4	43125.1	190431.8
Balakən rayonu	41423.4	8394.0	6920.0	19485.6
Zaqatala rayonu	86571.5	2800.0	23305.0	36919.6
Qax rayonu	117760.9	16522.0	-	48966.5
Şəki şəhəri	434364.5	9967.4	834.0	30599.4
Oğuz rayonu	48789.7	-	1394.0	34629.8
Qəbələ rayonu	145459.8	43278.0	10672.1	19831.0
Lənkəran iqtisadi rayonu	40799.4	4576.4	2639.4	26703.7
Astara rayonu	1194.6	-	80.0	226.6
Lənkəran şəhəri	4528.5	-	2529.0	785.6
Lerik rayonu	688.9	-	-	106.8
Yardımlı rayonu	6132.3	4576.4	30.4	170.8
Masallı rayonu	2551.0	-	-	1681.1
Cəlilabad rayonu	25704.0	-	-	23732.8
Quba-Xaçmaz iqtisadi rayonu	415922.1	119060.7	36039.3	129797.3
Qusar rayonu	71078.9	-	6630.0	24903.3
Xazmaz rayonu	154555.1	18370.0	21001.0	51524.0
Quba rayonu	42490.5	10986.7	2258.3	23019.0
Şabran rayonu	136220.6	89704.0	3120.0	26106.5
Siyəzən rayonu	11577.0	-	3030.0	4244.5
Aran iqtisadi rayonu	2165707.7	746785.2	410214.5	536555.3
Göyçay rayonu	38255.1	2045.2	25214.4	6212.7
Beyləqan rayonu	163723.7	127706.0	825.0	26695.6
Ağcabədi rayonu	453873.7	325320.0	80980.7	38103.0
Bərdə rayonu	17971.0	-	335.0	16643.0
Neftçala rayonu	79952.7	30.0	2487.0	65549.0
Biləsuvar rayonu	296807.2	97885.0	20.0	134881.9
Salyan rayonu	188467.4	-	-	40515.0
Yevlax şəhəri	33991.6	2300.0	15621.7	8679.2
Mingəçevir şəhəri	963.0	-	-	250.0
Ağdaş rayonu	54200.7	26390.0	10387.0	330.2
Ucar rayonu	6160.6	-	-	3917.2
Zərdab rayonu	35778.0	-	-	17460.0
Kürdəmir rayonu	299181.0	36506.0	35600.0	116892.4
İmişli rayonu	113820.5	68302.0	21528.0	14584.0

	Məhsul istehsal edilmişdir, sentner	Məhsul satılmışdır, sentner		
		müqavilə əsasında	şifahi razılaşma əsasında	fərdi qaydada
Saatlı rayonu	238601.4	109.0	212133.7	5025.0
Sabirabad rayonu	73439.5	-	-	36893.0
Hacıqabul rayonu	70520.6	60192.0	5082.0	3924.0
Yuxarı Qarabağ iqtisadi rayonu	557528.8	383675.9	16539.7	105340.6
Cəbrayıl rayonu	10421.2	250.0	5550.0	669.5
Füzuli rayonu	431645.2	359299.0	7995.0	50951.0
Ağdam rayonu	26088.9	-	-	15328.1
Tərtər rayonu	89373.5	24126.9	2994.7	38392.0
Kəlbəcər-Laçın iqtisadi rayonu	4516.0	-	-	1597.0
Laçın rayonu	3956.0	-	-	1137.0
Qubadlı rayonu	560.0	-	-	460.0
Dağlıq Şirvan iqtisadi rayonu	522859.0	87325.1	24694.7	102041.5
Qobustan rayonu	97771.6	14497.7	42.0	38129.6
İsmayilli rayonu	83204.0	29430.0	320.0	27343.6
Ağsu rayonu	187614.7	1742.4	24332.7	16634.0
Şamaxı rayonu	154268.7	41655.0	-	19934.2
Naxçıvan Muxtar Respublikası	102202.5	2863.3	16488.6	61117.4
Naxçıvan şəhəri	1270.6	-	75.5	326.0
Şərur rayonu	35113.7	360.0	8940.8	21146.3
Babək rayonu	20464.5	619.3	4683.7	12436.8
Ordubad rayonu	5114.8	1810.0	525.8	1644.4
Culfa rayonu	12194.7	25.0	972.3	6679.2
Kəngərli rayonu	16003.1	-	45.0	8578.1
Şahbuz rayonu	4170.1	49.0	704.5	3001.6
Sədərək rayonu	7871.0	-	541.0	7305.0

Buğda istehsalı və satışı
Bütün təsərrüfat kateqoriyaları üzrə

	Məhsul istehsal edilmişdir, sentner	Məhsul satılmışdır, sentner		
		müqavilə əsasında	şifahi razılaşma əsasında	fərdi qaydada
Respublika üzrə	3300859.1	952651.2	433051.9	821128.3
Abşeron iqtisadi rayonu	1430.0	340.0	-	776.0
Xızı rayonu	1090.0	-	-	776.0
Abşeron rayonu	340.0	340.0	-	-
Gəncə-Qazax iqtisadi rayonu	499724.8	88956.0	106828.4	146123.4
Gəncə şəhəri	10.0	7.0	-	3.0
Qazax rayonu	15480.0	-	2393.0	10294.0
Ağstafa rayonu	89735.1	33280.0	8968.3	1135.3
Tovuz rayonu	210811.2	22638.0	50.0	99001.8
Şəmkir rayonu	34630.4	26.0	25.0	28488.9
Gədəbəy rayonu	2529.6	-	-	1150.5
Samux rayonu	121813.3	24765.0	92331.9	2098.5
Göygöl rayonu	9214.8	2210.0	2600.2	784.0
Goranboy rayonu	15360.4	6030.0	400.0	3087.4
Naftalan şəhəri	140.0	-	60.0	80.0
Şəki-Zaqatala iqtisadi rayonu	659116.3	56217.0	25243.6	101348.7
Balakən rayonu	8216.7	4580.0	2050.0	1441.8
Zaqatala rayonu	46386.5	-	16710.0	18396.3
Qax rayonu	78402.0	15082.0	-	20851.0
Şəki şəhəri	399556.0	8933.0	452.0	20626.0
Oğuz rayonu	31189.9	-	1194.0	22683.6
Qəbələ rayonu	95365.2	27622.0	4837.6	17350.0
Lənkəran iqtisadi rayonu	34460.7	4073.6	2622.5	23392.2
Astara rayonu	288.3	-	80.0	122.5
Lənkəran şəhəri	3822.1	-	2529.0	549.4
Lerik rayonu	651.5	-	-	97.8
Yardımlı rayonu	5323.3	4073.6	13.5	70.6
Masallı rayonu	1684.8	-	-	1090.1
Cəlilabad rayonu	22690.6	-	-	21461.8
Quba-Xaçmaz iqtisadi rayonu	200034.3	22646.7	31605.3	97908.5
Qusar rayonu	39502.2	-	6270.0	17471.0
Xazmaz rayonu	93943.5	15110.0	18051.0	39572.0
Quba rayonu	30008.8	7536.7	1964.3	16460.6
Şabran rayonu	29360.4	-	3120.0	21890.9
Siyəzən rayonu	7219.4	-	2200.0	2514.0
Aran iqtisadi rayonu	1035028.1	338522.2	234100.1	272625.9
Göyçay rayonu	18331.3	-	14142.0	1929.0
Beyləqan rayonu	61240.3	34108.0	595.0	19980.2
Ağcabədi rayonu	299128.2	186802.2	72408.0	34328.0
Bərdə rayonu	10357.0	-	215.0	9650.0
Neftçala rayonu	11796.2	15.0	1135.0	7448.0
Biləsuvar rayonu	107260.9	33111.0	-	44360.4
Salyan rayonu	36650.0	-	-	16210.0
Yevlax şəhəri	18051.5	1505.0	7956.8	4698.6
Mingəçevir şəhəri	300.0	-	-	150.0
Ağdaş rayonu	9197.4	-	5562.5	43.6
Ucar rayonu	1848.6	-	-	1253.0
Zərdab rayonu	29222.0	-	-	14588.0
Kürdəmir rayonu	177949.7	17740.0	23600.0	77681.1
İmişli rayonu	74710.0	41971.0	19503.0	8070.5

	Məhsul istehsal edilmişdir, sentner	Məhsul satılmışdır, sentner		
		müqavilə əsasında	şifahi razılaşma əsasında	fərdi qaydada
Saatlı rayonu	104414.0	-	87566.8	2983.0
Sabirabad rayonu	48411.5	-	-	28304.0
Hacıqabul rayonu	26159.5	23270.0	1416.0	948.5
Yuxarı Qarabağ iqtisadi rayonu	489290.2	380197.8	10265.0	64576.5
Cəbrayıl rayonu	9733.2	250.0	5550.0	629.5
Füzuli rayonu	401351.1	358399.0	4715.0	29021.0
Ağdam rayonu	20194.1	-	-	12358.0
Tərtər rayonu	58011.8	21548.8	-	22568.0
Kəlbəcər-Laçın iqtisadi rayonu	15.0	-	-	-
Laçın rayonu	15.0	-	-	-
Dağlıq Şirvan iqtisadi rayonu	323315.4	59817.4	13345.4	78006.2
Qobustan rayonu	66340.2	10987.4	42.0	29600.0
İsmayilli rayonu	65400.0	22330.0	320.0	24182.2
Ağsu rayonu	89238.7	600.0	12983.4	11788.8
Şamaxı rayonu	102336.5	25900.0	-	12435.2
Naxçıvan Muxtar Respublikası	58444.3	1880.5	9041.5	36370.9
Naxçıvan şəhəri	839.5	-	53.4	261.9
Şərur rayonu	20706.7	85.0	4557.0	13341.7
Babək rayonu	11559.3	460.5	2821.9	6821.4
Ordubad rayonu	2408.3	1270.0	62.0	710.1
Culfa rayonu	9124.1	20.0	531.7	5470.2
Kəngərli rayonu	4636.5	-	10.0	1968.0
Şahbuz rayonu	3766.0	45.0	621.5	2792.6
Sədərək rayonu	5404.0	-	384.0	5005.0

Arpa istehsalı və satışı
Bütün təsərrüfat kateqoriyaları üzrə

	Məhsul istehsal edilmişdir, sentner	Məhsul satılmışdır, sentner		
		müqavilə əsasında	şifahi razılaşma əsasında	fərdi qaydada
Respublika üzrə	1484438.0	386153.5	208632.4	418592.8
Abşeron iqtisadi rayonu	3665.5	990.0	350.0	1570.0
Xızı rayonu	2325.5	-	-	1570.0
Abşeron rayonu	1340.0	990.0	350.0	-
Gəncə-Qazax iqtisadi rayonu	164795.7	83201.3	17767.7	24052.2
Gəncə şəhəri	30.0	21.0	2.0	-
Qazax rayonu	2312.4	-	90.0	1676.5
Ağstafa rayonu	5928.6	478.3	2490.0	390.6
Tovuz rayonu	23474.8	3035.0	-	6992.0
Şəmkir rayonu	10291.5	68.0	33.0	5555.1
Gədəbəy rayonu	19.2	-	-	7.2
Samux rayonu	34827.6	13073.0	12402.1	2836.0
Göygöl rayonu	9667.0	3380.0	1445.3	953.0
Goranboy rayonu	77006.3	63146.0	707.0	5075.8
Naftalan şəhəri	1238.3	-	598.3	566.0
Şəki-Zaqatala iqtisadi rayonu	114679.0	18694.4	5194.0	35194.5
Balakən rayonu	2362.4	564.0	167.0	599.8
Zaqatala rayonu	19371.3	-	2645.0	10845.2
Qax rayonu	10804.2	1440.0	-	3461.5
Şəki şəhəri	34638.4	1034.4	382.0	9930.0
Oğuz rayonu	13507.2	-	200.0	7877.0
Qəbələ rayonu	33995.5	15656.0	1800.0	2481.0
Lənkəran iqtisadi rayonu	4555.6	270.0	1.8	2609.2
Astara rayonu	607.0	-	-	32.6
Lənkəran şəhəri	231.9	-	-	58.0
Lerik rayonu	2.9	-	-	-
Yardımlı rayonu	365.0	270.0	1.8	12.0
Masallı rayonu	624.4	-	-	455.6
Cəlilabad rayonu	2724.4	-	-	2051.0
Quba-Xaçmaz iqtisadi rayonu	93169.1	6710.0	4357.0	31488.7
Qusar rayonu	31318.3	-	360.0	7274.0
Xaçmaz rayonu	35125.0	3260.0	2879.0	11732.0
Quba rayonu	12448.5	3450.0	288.0	6536.6
Şabran rayonu	9919.7	-	-	4215.6
Siyəzən rayonu	4357.6	-	830.0	1730.5
Aran iqtisadi rayonu	873353.6	247512.4	163099.4	244278.8
Göyçay rayonu	19912.3	2045.2	11069.9	4281.7
Beyləqan rayonu	21390.4	12814.0	230.0	6611.4
Ağcabədi rayonu	149305.2	137228.2	6006.0	2998.0
Bərdə rayonu	4683.0	-	70.0	4112.0
Neftçala rayonu	67476.5	15.0	1352.0	57421.0
Biləsuvar rayonu	101569.8	6224.0	20.0	81955.1
Salyan rayonu	123029.4	-	-	24103.5
Yevlax şəhəri	13896.4	795.0	7376.8	3250.6
Mingəçevir şəhəri	663.0	-	-	100.0
Ağdaş rayonu	43057.5	26390.0	4322.7	255.7
Ucar rayonu	3760.0	-	-	2383.0
Zərdab rayonu	6506.0	-	-	2822.0
Kürdəmir rayonu	110290.3	15330.0	12000.0	36369.9
İmişli rayonu	34196.7	22431.0	2025.0	5982.0

	Məhsul istehsal edilmişdir, sentner	Məhsul satılmışdır, sentner		
		müqavilə əsasında	şifahi razılaşma əsasında	fərdi qaydada
Saatlı rayonu	123749.0	-	115136.0	2017.0
Sabirabad rayonu	19006.0	-	-	7142.0
Hacıqabul rayonu	30862.1	24240.0	3491.0	2473.9
Yuxarı Qarabağ iqtisadi rayonu	62014.9	2371.0	3280.0	39539.5
Cəbrayıl rayonu	688.0	-	-	40.0
Füzuli rayonu	29757.1	900.0	3280.0	21641.0
Ağdam rayonu	5688.8	-	-	2952.5
Tərtər rayonu	25881.0	1471.0	-	14906.0
Kəlbəcər-Laçın iqtisadi rayonu	4501.0	-	-	1597.0
Laçın rayonu	3941.0	-	-	1137.0
Qubadlı rayonu	560.0	-	-	460.0
Dağlıq Şirvan iqtisadi rayonu	136733.5	25682.6	11349.3	23476.7
Qobustan rayonu	30642.6	3135.2	-	8497.0
İsmayilli rayonu	14172.0	5650.0	-	3102.0
Ağsu rayonu	46031.7	1142.4	11349.3	4707.7
Şamaxı rayonu	45887.2	15755.0	-	7170.0
Naxçıvan Muxtar Respublikası	26970.2	721.8	3233.3	14786.2
Naxçıvan şəhəri	215.1	-	10.1	23.7
Şərur rayonu	2684.4	50.0	422.3	1779.2
Babək rayonu	5988.6	123.8	1708.3	2980.0
Ordubad rayonu	2189.5	539.0	447.0	641.6
Culfa rayonu	3009.2	5.0	439.6	1193.4
Kəngərli rayonu	10932.1	-	35.0	6475.1
Şahbuz rayonu	353.3	4.0	78.0	198.2
Sədərək rayonu	1598.0	-	93.0	1495.0

Qarğıdalı istehsalı və satışı
Bütün təsərrüfat kateqoriyaları üzrə

	Məhsul istehsal edilmişdir, sentner	Məhsul satılmışdır, sentner		
		müqavilə əsasında	şifahi razılaşma əsasında	fərdi qaydada
Respublika üzrə	810948.3	276819.1	91857.8	262308.0
Gəncə-Qazax iqtisadi rayonu	300356.0	38367.0	69799.1	184285.7
Gəncə şəhəri	43.0	35.0	7.0	-
Qazax rayonu	1153.5	-	-	573.0
Ağstafa rayonu	522.4	-	164.5	171.5
Tovuz rayonu	207472.8	20117.0	-	181095.2
Şəmkir rayonu	12207.9	-	10222.0	1430.0
Samux rayonu	77969.3	18215.0	59385.6	301.0
Göygöl rayonu	30.0	-	-	-
Goranboy rayonu	957.0	-	20.0	715.0
Şəki-Zaqatala iqtisadi rayonu	83511.7	3250.0	6654.0	53191.4
Balakən rayonu	30832.4	3250.0	4703.0	17440.0
Zaqatala rayonu	15492.7	-	1950.0	7660.1
Qax rayonu	24872.5	-	-	23979.0
Şəki şəhəri	170.1	-	-	43.4
Oğuz rayonu	4088.4	-	-	4069.0
Qəbələ rayonu	8055.6	-	1.0	-
Lənkəran iqtisadi rayonu	678.6	-	-	321.2
Astara rayonu	207.7	-	-	30.7
Lənkəran şəhəri	258.0	-	-	142.7
Lerik rayonu	0.7	-	-	-
Masallı rayonu	9.2	-	-	4.8
Cəlilabad rayonu	203.0	-	-	143.0
Quba-Xaçmaz iqtisadi rayonu	122278.6	89704.0	5.0	155.2
Qusar rayonu	45.6	-	-	15.5
Xəzmaz rayonu	25296.6	-	-	127.0
Quba rayonu	22.4	-	5.0	12.7
Şabran rayonu	96914.0	89704.0	-	-
Aran iqtisadi rayonu	229731.2	145252.1	11243.8	14126.5
Göyçay rayonu	11.5	-	2.5	2.0
Beyləqan rayonu	68296.0	68187.0	-	104.0
Ağcabədi rayonu	4027.3	1187.1	1831.8	414.8
Bərdə rayonu	1560.0	-	50.0	1510.0
Neftçala rayonu	640.0	-	-	640.0
Biləsuvar rayonu	85129.4	58550.0	-	6332.3
Salyan rayonu	28726.0	-	-	201.5
Yevlax şəhəri	1645.2	-	182.3	531.2
Ağdaş rayonu	1049.1	-	312.3	17.2
Ucar rayonu	552.0	-	-	281.2
Kürdəmir rayonu	7034.4	637.0	-	2600.2
İmişli rayonu	4252.8	3900.0	-	159.5
Saatlı rayonu	9697.4	109.0	8824.9	25.0
Sabirabad rayonu	4344.0	-	-	1297.0
Hacıqabul rayonu	12766.0	12682.0	40.0	10.6
Yuxarı Qarabağ iqtisadi rayonu	1097.3	-	-	888.0
Füzuli rayonu	5.0	-	-	-
Ağdam rayonu	141.0	-	-	10.0
Tərtər rayonu	951.4	-	-	878.0
Dağlıq Şirvan iqtisadi rayonu	57913.5	-	-	89.5

	Məhsul istehsal edilmişdir, sentner	Məhsul satılmışdır, sentner		
		müqavilə əsasında	şifahi razılaşma əsasında	fərdi qaydada
İsmayılı rayonu	31.8	-	-	6.9
Ağsu rayonu	52181.7	-	-	82.6
Şamaxı rayonu	5700.0	-	-	-
Naxçıvan Muxtar Respublikası	15381.4	246.0	4155.9	9250.4
Naxçıvan şəhəri	4.2	-	-	-
Şərur rayonu	11624.9	225.0	3961.5	5956.8
Babək rayonu	2588.2	21.0	127.4	2360.3
Culfa rayonu	9.2	-	-	3.7
Kəngərli rayonu	264.5	-	-	119.0
Şahbuz rayonu	21.5	-	3.0	5.6
Sədərək rayonu	869.0	-	64.0	805.0

Soya istehsalı və satışı
Bütün təsərrüfat kateqoriyaları üzrə

	Məhsul istehsal edilmişdir, sentner	Məhsul satılmışdır, sentner		
		müqavilə əsasında	şifahi razılaşma əsasında	fərdi qaydada
Respublika üzrə	17679.0	15244.0	1396.0	434.0
Gəncə-Qazax iqtisadi rayonu	122.0	-	-	74.0
Qazax rayonu	30.0	-	-	-
Şəmkir rayonu	92.0	-	-	74.0
Şəki-Zaqatala iqtisadi rayonu	1265.0	-	1000.0	-
Zaqatala rayonu	1265.0	-	1000.0	-
Aran iqtisadi rayonu	16209.0	15244.0	396.0	360.0
Beyləqan rayonu	12597.0	12597.0	-	-
Ağcabədi rayonu	933.0	65.0	396.0	320.0
Neftçala rayonu	40.0	-	-	40.0
Salyan rayonu	57.0	-	-	-
Kürdəmir rayonu	2582.0	2582.0	-	-
Yuxarı Qarabağ iqtisadi rayonu	83.0	-	-	-
Tərtər rayonu	83.0	-	-	-

Günəbaxan dəni istehsalı və satışı
Bütün təsərrüfat kateqoriyaları üzrə

	Məhsul istehsal edilmişdir, sentner	Məhsul satılmışdır, sentner		
		müqavilə əsasında	şifahi razılaşma əsasında	fərdi qaydada
Respublika üzrə	46511.0	20990.0	12502.3	7587.6
Gəncə-Qazax iqtisadi rayonu	33771.1	19291.3	7749.2	3077.5
Gəncə şəhəri	17.0	9.0	2.0	-
Ağstafa rayonu	12200.7	11101.2	1019.6	42.2
Tovuz rayonu	2.0	-	-	-
Şəmkir rayonu	582.1	-	192.0	287.0
Samux rayonu	10461.2	1467.1	6151.4	608.3
Göygöl rayonu	6886.9	6590.0	205.0	25.0
Goranboy rayonu	3621.2	124.0	179.2	2115.0
Şəki-Zaqatala iqtisadi rayonu	1889.0	-	1000.0	675.0
Zaqatala rayonu	1214.0	-	1000.0	-
Qax rayonu	675.0	-	-	675.0
Lənkəran iqtisadi rayonu	78.2	-	-	41.7
Astara rayonu	4.4	-	-	1.2
Lənkəran şəhəri	35.9	-	-	12.0
Masallı rayonu	1.0	-	-	0.5
Cəlilabad rayonu	37.0	-	-	28.0
Quba-Xaçmaz iqtisadi rayonu	83.8	-	1.0	68.1
Xaçmaz rayonu	74.0	-	-	60.0
Quba rayonu	9.8	-	1.0	8.1
Aran iqtisadi rayonu	5028.9	7.6	728.2	3447.8
Ağcabədi rayonu	93.8	7.6	16.4	40.5
Bərdə rayonu	1256.0	-	-	1256.0
Biləsuvar rayonu	2541.0	-	-	1952.4
Yevlax şəhəri	396.6	-	105.8	198.9
Saatlı rayonu	741.0	-	606.0	-
Sabirabad rayonu	0.5	-	-	-
Yuxarı Qarabağ iqtisadi rayonu	4178.7	1107.1	2994.7	5.2
Füzuli rayonu	1.0	-	-	-
Ağdam rayonu	23.9	-	-	5.2
Tərtər rayonu	4153.8	1107.1	2994.7	-
Dağlıq Şirvan iqtisadi rayonu	1126.5	570.0	-	19.2
İsmayilli rayonu	1070.0	570.0	-	-
Ağsu rayonu	56.5	-	-	19.2
Naxçıvan Muxtar Respublikası	354.7	14.0	29.2	253.0
Naxçıvan şəhəri	23.1	-	2.1	3.0
Şərur rayonu	36.6	-	-	30.6
Babək rayonu	250.1	14.0	25.1	209.0
Culfa rayonu	1.0	-	-	0.2
Kəngərli rayonu	14.6	-	-	5.0
Şahbuz rayonu	29.3	-	2.0	5.2

Sair dənli (çəltik istisna olmaqla), paxlalı və yağlı bitkilərin istehsalı və satışı
Bütün təsərrüfat kateqoriyaları üzrə

	Məhsul istehsal edilmişdir, sentner	Məhsul satılmışdır, sentner		
		müqavilə əsasında	şifahi razılaşma əsasında	fərdi qaydada
Respublika üzrə	29961.4	4985.9	5626.3	4068.0
Gəncə-Qazax iqtisadi rayonu	2626.6	450.0	831.0	574.2
Gəncə şəhəri	6.0	-	3.0	3.0
Ağstafa rayonu	333.6	-	205.0	21.2
Şəmkir rayonu	1262.1	-	592.0	289.0
Gədəbəy rayonu	11.0	-	-	10.0
Samux rayonu	1014.0	450.0	31.0	251.0
Şəki-Zaqatala iqtisadi rayonu	13908.7	2800.0	4033.5	22.2
Balakən rayonu	11.9	-	-	4.0
Zaqatala rayonu	2842.0	2800.0	-	18.0
Qax rayonu	3007.1	-	-	-
Oğuz rayonu	4.2	-	-	0.2
Qəbələ rayonu	8043.5	-	4033.5	-
Lənkəran iqtisadi rayonu	1026.4	232.8	15.1	339.4
Astara rayonu	87.2	-	-	39.6
Lənkəran şəhəri	180.7	-	-	23.5
Lerik rayonu	33.8	-	-	9.0
Yardımlı rayonu	444.0	232.8	15.1	88.2
Masallı rayonu	231.6	-	-	130.1
Cəlilabad rayonu	49.0	-	-	49.0
Quba-Xaçmaz iqtisadi rayonu	356.2	-	71.0	176.7
Qusar rayonu	212.8	-	-	142.8
Xazmaz rayonu	116.0	-	71.0	33.0
Quba rayonu	0.9	-	-	0.9
Şabran rayonu	26.5	-	-	-
Aran iqtisadi rayonu	6357.0	247.0	647.0	1716.4
Beyləqan rayonu	200.0	-	-	-
Ağcabədi rayonu	386.3	30.0	322.5	1.7
Bərdə rayonu	115.0	-	-	115.0
Biləsuvar rayonu	306.0	-	-	281.7
Salyan rayonu	5.0	-	-	-
Yevlax şəhəri	2.0	-	-	-
Ağdaş rayonu	896.6	-	189.5	13.7
Zərdab rayonu	50.0	-	-	50.0
Kürdəmir rayonu	1324.6	217.0	-	241.2
İmişli rayonu	661.0	-	-	372.0
Sabirabad rayonu	1677.5	-	-	150.0
Hacıqabul rayonu	733.0	-	135.0	491.0
Yuxarı Qarabağ iqtisadi rayonu	864.6	-	-	331.4
Füzuli rayonu	531.0	-	-	289.0
Ağdam rayonu	41.1	-	-	2.4
Törtər rayonu	292.5	-	-	40.0
Dağlıq Şirvan iqtisadi rayonu	3770.1	1255.1	-	449.9
Qobustan rayonu	788.8	375.1	-	32.6
İsmayilli rayonu	2530.2	880.0	-	52.6
Ağsu rayonu	106.0	-	-	35.7
Şamaxı rayonu	345.0	-	-	329.0
Naxçıvan Muxtar Respublikası	1051.8	1.0	28.7	457.9
Naxçıvan şəhəri	188.8	-	9.9	37.4

	Məhsul istehsal edilmişdir, sentner	Məhsul satılmışdır, sentner		
		müqavilə əsasında	şifahi razılaşma əsasında	fərdi qaydada
Şərur rayonu	61.1	-	-	38.0
Babək rayonu	78.3	-	1.0	67.1
Ordubad rayonu	517.0	1.0	16.8	292.7
Culfa rayonu	51.2	-	1.0	11.7
Kəngərli rayonu	155.4	-	-	11.0

Təmizlənmemiş düyü(çəltik) istehsalı və satışı
Bütün təsərrüfat kateqoriyaları üzrə

	Məhsul istehsal edilmişdir, sentner	Məhsul satılmışdır, sentner		
		müqavilə əsasında	şifahi razılaşma əsasında	fərdi qaydada
Respublika üzrə	23087.2	693.0	6779.0	3511.6
Lənkəran iqtisadi rayonu	16344.7	693.0	6749.0	1978.2
Astara rayonu	2437.2	693.0	-	1160.2
Lənkəran şəhəri	13901.5	-	6749.0	818.0
Masallı rayonu	6.0	-	-	-
Aran iqtisadi rayonu	6742.5	-	30.0	1533.4
Biləsuvar rayonu	4850.0	-	-	1200.0
Salyan rayonu	900.0	-	-	-
Ağdaş rayonu	512.0	-	-	-
Ucar rayonu	295.5	-	-	195.5
Zərdab rayonu	155.0	-	-	137.9
İmişli rayonu	30.0	-	30.0	-

Tərəvəz və bostan məhsulları istehsalı və satışı
Bütün təsərrüfat kateqoriyaları üzrə

	Məhsul istehsal edilmişdir, sentner	Məhsul satılmışdır, sentner		
		müqavilə əsasında	şifahi razılaşma əsasında	fərdi qaydada
Respublika üzrə	2395509.5	1487929.5	264346.5	396366.9
Bakı şəhəri	181323.7	79770.5	47911.4	50302.7
Binəqədi rayonu	120.6	-	5.0	115.6
Qaradağ rayonu	17.7	-	-	17.7
Xəzər rayonu	178488.4	79470.5	46583.8	49095.0
Sabunçu rayonu	2178.9	-	1122.6	1056.3
Suraxanı rayonu	18.1	-	-	18.1
Pirallahı rayonu	500.0	300.0	200.0	-
Abşeron iqtisadi rayonu	276304.6	259465.0	3514.0	13239.7
Xızı rayonu	3200.0	2000.0	-	1200.0
Abşeron rayonu	269423.8	257465.0	3514.0	8390.4
Sumqayıt şəhəri	3680.8	-	-	3649.3
Gəncə-Qazax iqtisadi rayonu	843707.9	489898.4	138040.1	96617.8
Gəncə şəhəri	243.5	147.0	58.0	15.0
Qazax rayonu	13128.0	-	2033.0	6317.0
Ağstafa rayonu	17699.0	-	9034.5	4734.2
Tovuz rayonu	539957.4	434370.0	-	29266.7
Şəmkir rayonu	155872.3	-	110426.0	34802.3
Gədəbəy rayonu	33649.5	-	-	15696.0
Daşkəsən rayonu	82.4	-	-	32.6
Samux rayonu	70865.2	51732.5	15317.2	2729.9
Göygöl rayonu	5740.4	662.9	1160.9	1262.7
Goranboy rayonu	6450.5	2986.0	10.5	1761.4
Naftalan şəhəri	19.7	-	-	-
Şəki-Zaqatala iqtisadi rayonu	57484.8	10546.2	435.3	29339.3
Balakən rayonu	9997.7	-	-	6124.9
Zaqatala rayonu	6967.6	-	120.0	3091.8
Qax rayonu	1778.5	-	-	115.1
Şəki şəhəri	3158.3	-	-	654.0
Oğuz rayonu	1051.8	-	-	259.0
Qəbələ rayonu	34530.8	10546.2	315.3	19094.5
Lənkəran iqtisadi rayonu	42146.1	473.1	221.9	22558.8
Astara rayonu	5022.8	-	156.8	1758.1
Lənkəran şəhəri	14245.8	-	-	8055.0
Lerik rayonu	3305.2	-	5.0	154.9
Yardımlı rayonu	1151.8	473.1	45.1	218.9
Masallı rayonu	4414.5	-	-	2177.6
Cəlilabad rayonu	14006.0	-	15.0	10194.2
Quba-Xaçmaz iqtisadi rayonu	68446.7	3296.0	12770.2	30712.5
Qusar rayonu	24700.5	200.0	1010.0	15632.6
Xəzmaz rayonu	35588.4	3096.0	11517.0	8064.9
Quba rayonu	6527.5	-	243.2	5813.9
Şabran rayonu	1254.8	-	-	1098.2
Siyəzən rayonu	375.5	-	-	103.0
Aran iqtisadi rayonu	755471.3	581380.4	53690.3	83611.5
Göyçay rayonu	12942.6	-	3803.1	5534.6
Beyləqan rayonu	4090.8	2163.5	72.3	1067.4
Ağcabədi rayonu	46694.3	34603.3	3118.8	6930.2
Bərdə rayonu	13564.7	7410.0	385.0	5666.0
Neftçala rayonu	752.2	-	6.5	207.8

	Məhsul istehsal edilmişdir, sentner	Məhsul satılmışdır, sentner		
		müqavilə əsasında	şifahi razılaşma əsasında	fərdi qaydada
Biləsuvar rayonu	377500.7	365705.0	-	4990.9
Salyan rayonu	14427.8	-	-	11256.2
Yevlax şəhəri	1806.9	-	308.4	906.6
Mingəçevir şəhəri	510.3	-	36.0	341.9
Ağdaş rayonu	15433.2	-	10443.1	1169.0
Ucar rayonu	1044.2	-	-	344.9
Zərdab rayonu	9308.9	-	-	6404.9
Kürdəmir rayonu	36212.1	19735.0	1842.2	11289.0
İmişli rayonu	52498.5	39538.0	3898.3	5929.7
Saatlı rayonu	32159.0	1548.0	27607.0	1353.5
Sabirabad rayonu	34664.3	12890.0	-	18900.3
Hacıqabul rayonu	99920.8	97787.6	511.0	1283.2
Şirvan şəhəri	1940.0	-	1658.7	35.4
Yuxarı Qarabağ iqtisadi rayonu	104463.8	61947.0	21.1	32704.5
Cəbrayıl rayonu	5413.6	4601.0	-	238.3
Füzuli rayonu	40086.5	36100.0	21.1	3050.6
Ağdam rayonu	33933.8	6160.0	-	23596.4
Tərtər rayonu	25029.9	15086.0	-	5819.2
Kəlbəcər-Laçın iqtisadi rayonu	288.6	-	-	270.0
Laçın rayonu	18.6	-	-	-
Qubadlı rayonu	270.0	-	-	270.0
Dağlıq Şirvan iqtisadi rayonu	14663.4	-	422.9	9339.2
Qobustan rayonu	389.9	-	-	31.1
İsmayıllı rayonu	3154.6	-	-	914.8
Ağsu rayonu	10286.5	-	422.9	7928.1
Şamaxı rayonu	832.4	-	-	465.2
Naxçıvan Muxtar Respublikası	51208.7	1152.8	7319.2	27670.9
Naxçıvan şəhəri	1406.4	0.9	95.1	148.4
Şərur rayonu	21038.0	315.0	4319.1	10947.4
Babək rayonu	7277.6	113.0	773.9	5474.3
Ordubad rayonu	6876.9	312.0	468.5	3570.0
Culfa rayonu	4247.5	2.0	415.4	1558.6
Kəngərli rayonu	3455.6	400.0	583.0	392.1
Şahbuz rayonu	1661.7	10.0	172.2	842.2
Sədərək rayonu	5245.0	-	492.0	4738.0

Kələm istehsalı və satışı
Bütün təsərrüfat kateqoriyaları üzrə

	Məhsul istehsal edilmişdir, sentner	Məhsul satılmışdır, sentner		
		müqavilə əsasında	şifahi razılaşma əsasında	fərdi qaydada
Respublika üzrə	29651.2	400.0	3081.3	19202.1
Bakı şəhəri	103.9	-	50.2	53.5
Binəqədi rayonu	3.9	-	-	3.9
Xəzər rayonu	7.8	-	1.2	6.4
Sabunçu rayonu	92.2	-	49.0	43.2
Abşeron iqtisadi rayonu	1603.3	250.0	-	1353.2
Abşeron rayonu	1250.0	250.0	-	1000.0
Sumqayıt şəhəri	353.3	-	-	353.2
Gəncə-Qazax iqtisadi rayonu	6771.2	16.0	278.0	4114.8
Gəncə şəhəri	23.0	16.0	7.0	-
Qazax rayonu	96.0	-	-	18.0
Ağstafa rayonu	378.1	-	3.0	164.7
Tovuz rayonu	311.3	-	-	58.3
Şəmkir rayonu	3524.6	-	123.0	1986.5
Gədəbəy rayonu	1918.0	-	-	1752.1
Daşkəsən rayonu	7.1	-	-	1.4
Samux rayonu	52.3	-	10.2	22.6
Göygöl rayonu	382.1	-	134.8	73.6
Goranboy rayonu	78.6	-	-	37.6
Şəki-Zaqatala iqtisadi rayonu	1606.7	-	0.5	985.2
Balakən rayonu	1267.0	-	-	934.4
Zaqatala rayonu	77.2	-	-	36.0
Qax rayonu	101.9	-	-	-
Şəki şəhəri	74.1	-	-	4.4
Oğuz rayonu	47.4	-	-	9.9
Qəbələ rayonu	39.0	-	0.5	0.5
Lənkəran iqtisadi rayonu	2153.4	2.7	0.9	1342.0
Astara rayonu	90.3	-	-	6.6
Lənkəran şəhəri	249.3	-	-	136.5
Lerik rayonu	109.7	-	-	48.6
Yardımlı rayonu	19.7	2.7	0.9	6.3
Masallı rayonu	73.7	-	-	18.2
Cəlilabad rayonu	1610.7	-	-	1125.7
Quba-Xaçmaz iqtisadi rayonu	7632.2	-	431.2	6480.2
Qusar rayonu	6684.7	-	90.0	5999.2
Xəzmaz rayonu	710.1	-	334.0	283.5
Quba rayonu	224.0	-	7.2	188.6
Şabran rayonu	11.9	-	-	8.6
Siyəzən rayonu	1.5	-	-	0.3
Aran iqtisadi rayonu	5893.0	116.5	2072.3	2509.4
Göyçay rayonu	34.5	-	7.3	11.5
Beyləqan rayonu	44.8	-	7.1	13.4
Ağcabədi rayonu	1873.3	116.5	710.7	659.2
Bərdə rayonu	750.0	-	-	745.0
Salyan rayonu	128.9	-	-	63.7
Yevlax şəhəri	198.3	-	11.7	154.7
Mingəçevir şəhəri	30.6	-	-	24.8
Ağdaş rayonu	1086.9	-	626.0	150.6
Ucar rayonu	23.4	-	-	6.5
Zərdab rayonu	167.6	-	-	92.2

	Məhsul istehsal edilmişdir, sentner	Məhsul satılmışdır, sentner		
		müqavilə əsasında	şifahi razılaşma əsasında	fərdi qaydada
Kürdəmir rayonu	9.0	-	-	1.4
İmişli rayonu	178.2	-	45.0	60.3
Saatlı rayonu	1015.6	-	663.0	205.0
Sabirabad rayonu	331.2	-	-	312.0
Hacıqabul rayonu	15.7	-	-	8.4
Şirvan şəhəri	5.0	-	1.5	0.7
Yuxarı Qarabağ iqtisadi rayonu	1196.8	-	-	952.6
Cəbrayıl rayonu	17.0	-	-	10.2
Füzuli rayonu	31.2	-	-	16.7
Ağdam rayonu	1091.3	-	-	883.2
Tərtər rayonu	57.3	-	-	42.6
Dağlıq Şirvan iqtisadi rayonu	204.0	-	-	109.2
Qobustan rayonu	24.1	-	-	6.5
İsmayılı rayonu	54.2	-	-	19.0
Ağsu rayonu	29.0	-	-	12.6
Şamaxı rayonu	96.7	-	-	71.2
Naxçıvan Muxtar Respublikası	2486.6	14.8	248.2	1301.9
Naxçıvan şəhəri	99.6	0.1	2.3	7.9
Şərur rayonu	467.2	-	44.8	245.5
Babək rayonu	413.0	13.7	51.5	295.7
Ordubad rayonu	930.5	-	83.2	589.0
Culfa rayonu	248.0	1.0	47.4	75.6
Kəngərli rayonu	174.9	-	-	22.8
Şahbuz rayonu	117.4	-	7.1	43.4
Sədərək rayonu	36.0	-	12.0	22.0

Xiyar istehsalı və satışı
Bütün təsərrüfat kateqoriyaları üzrə

	Məhsul istehsal edilmişdir, sentner	Məhsul satılmışdır, sentner		
		müqavilə əsasında	şifahi razılaşma əsasında	fərdi qaydada
Respublika üzrə	79043.2	17736.1	6545.2	31138.7
Bakı şəhəri	492.0	-	242.2	249.2
Binəqədi rayonu	11.1	-	-	11.1
Qaradağ rayonu	3.5	-	-	3.5
Xəzər rayonu	72.2	-	19.4	52.2
Sabunçu rayonu	402.8	-	222.8	180.0
Suraxanı rayonu	2.3	-	-	2.3
Abşeron iqtisadi rayonu	4227.0	4220.0	-	0.3
Abşeron rayonu	4221.0	4220.0	-	0.3
Sumqayıt şəhəri	6.0	-	-	-
Gəncə-Qazax iqtisadi rayonu	13207.5	77.0	810.0	7993.3
Gəncə şəhəri	120.5	77.0	22.0	6.0
Qazax rayonu	2776.7	-	20.0	1312.0
Ağstafa rayonu	388.7	-	-	53.6
Tovuz rayonu	139.1	-	-	57.6
Şəmkir rayonu	8536.5	-	580.0	6188.3
Gədəbəy rayonu	28.8	-	-	19.8
Samux rayonu	576.8	-	120.2	266.9
Göygöl rayonu	349.0	-	65.8	67.4
Goranboy rayonu	289.1	-	2.0	21.7
Naftalan şəhəri	2.4	-	-	-
Şəki-Zaqatala iqtisadi rayonu	5017.1	-	176.0	2256.8
Balakən rayonu	2605.3	-	-	1803.2
Zaqatala rayonu	617.3	-	-	204.3
Qax rayonu	263.5	-	-	13.9
Şəki şəhəri	823.1	-	-	153.4
Oğuz rayonu	184.8	-	-	80.1
Qəbələ rayonu	523.1	-	176.0	1.9
Lənkəran iqtisadi rayonu	6873.1	5.1	8.8	4186.3
Astara rayonu	566.9	-	5.6	96.2
Lənkəran şəhəri	3223.5	-	-	2125.2
Lerik rayonu	76.3	-	-	2.5
Yardımlı rayonu	41.9	5.1	3.2	15.9
Masallı rayonu	763.9	-	-	390.1
Cəlilabad rayonu	2200.6	-	-	1556.4
Quba-Xaçmaz iqtisadi rayonu	4459.5	-	145.6	3107.7
Qusar rayonu	1231.0	-	-	517.3
Xazmaz rayonu	1515.8	-	112.0	1175.5
Quba rayonu	1409.1	-	33.6	1213.0
Şabran rayonu	221.4	-	-	187.6
Siyəzən rayonu	82.1	-	-	14.3
Aran iqtisadi rayonu	30113.5	13393.1	4587.4	5058.0
Göyçay rayonu	2908.1	-	954.7	1140.5
Beyləqan rayonu	408.1	-	19.0	184.9
Ağcabədi rayonu	608.5	124.9	69.3	198.8
Bərdə rayonu	658.7	-	55.0	581.5
Neftçala rayonu	134.9	-	1.0	32.6
Biləsuvar rayonu	14221.9	12198.0	-	1018.1
Salyan rayonu	1514.0	-	-	684.0
Yevlax şəhəri	13.4	-	2.0	-

	Məhsul istehsal edilmişdir, sentner	Məhsul satılmışdır, sentner		
		müqavilə əsasında	şifahi razılaşma əsasında	fərdi qaydada
Mingəçevir şəhəri	194.0	-	13.0	146.5
Ağdaş rayonu	3103.5	-	2073.8	204.1
Ucar rayonu	218.6	-	-	92.2
Zərdab rayonu	591.3	-	-	80.2
Kürdəmir rayonu	966.5	205.0	2.6	151.6
İmişli rayonu	803.6	-	18.2	136.2
Saatlı rayonu	1203.2	-	1029.8	27.0
Sabirabad rayonu	1034.2	-	-	170.8
Hacıqabul rayonu	1177.4	865.2	47.0	199.3
Şirvan şəhəri	353.6	-	302.0	9.7
Yuxarı Qarabağ iqtisadi rayonu	4560.7	-	7.8	2769.9
Cəbrayıl rayonu	37.7	-	-	23.3
Füzuli rayonu	197.6	-	7.8	77.9
Ağdam rayonu	1059.6	-	-	393.4
Tərtər rayonu	3265.7	-	-	2275.3
Kəlbəcər-Laçın iqtisadi rayonu	5.2	-	-	-
Laçın rayonu	5.2	-	-	-
Dağlıq Şirvan iqtisadi rayonu	2594.0	-	4.0	1788.3
Qobustan rayonu	28.7	-	-	-
İsmayilli rayonu	290.7	-	-	30.4
Ağsu rayonu	2185.4	-	4.0	1716.1
Şamaxı rayonu	89.3	-	-	41.8
Naxçıvan Muxtar Respublikası	7493.6	40.9	563.5	3729.0
Naxçıvan şəhəri	577.3	0.2	35.3	73.9
Şərur rayonu	3352.3	-	224.2	2034.2
Babək rayonu	1009.9	31.7	104.6	698.6
Ordubad rayonu	719.4	6.0	40.5	305.4
Culfa rayonu	872.9	-	91.1	254.3
Kəngərli rayonu	484.0	-	10.0	82.3
Şahbuz rayonu	334.8	3.0	30.8	166.3
Sədərək rayonu	143.0	-	27.0	114.0

Pamidor istehsalı və satışı
Bütün təsərrüfat kateqoriyaları üzrə

	Məhsul istehsal edilmişdir, sentner	Məhsul satılmışdır, sentner		
		müqavilə əsasında	şifahi razılaşma əsasında	fərdi qaydada
Respublika üzrə	947630.5	692415.9	88839.8	120622.1
Bakı şəhəri	173166.1	79770.5	47138.7	42919.1
Binəqədi rayonu	49.9	-	5.0	44.9
Qaradağ rayonu	4.2	-	-	4.2
Xəzər rayonu	171938.4	79470.5	46519.0	42611.1
Sabunçu rayonu	665.4	-	414.7	250.7
Suraxanı rayonu	8.1	-	-	8.1
Pirallahı rayonu	500.0	300.0	200.0	-
Abşeron iqtisadi rayonu	261612.8	254410.0	3044.0	4142.3
Xızı rayonu	3100.0	2000.0	-	1100.0
Abşeron rayonu	255705.2	252410.0	3044.0	244.8
Sumqayıt şəhəri	2807.6	-	-	2797.5
Gəncə-Qazax iqtisadi rayonu	45711.7	5862.0	14763.6	17902.0
Gəncə şəhəri	51.0	29.0	13.0	6.0
Qazax rayonu	3593.5	-	26.0	1865.0
Ağstafa rayonu	1243.9	-	-	448.2
Tovuz rayonu	2255.6	-	-	1368.3
Şəmkir rayonu	17340.8	-	1209.0	13219.8
Gədəbəy rayonu	7.5	-	-	6.2
Samux rayonu	17239.5	3330.0	13430.2	266.7
Göygöl rayonu	545.3	-	83.5	120.8
Goranboy rayonu	3431.1	2503.0	2.0	601.0
Naftalan şəhəri	3.6	-	-	-
Şəki-Zaqatala iqtisadi rayonu	4464.9	-	55.2	1577.5
Balakən rayonu	1605.8	-	-	995.3
Zaqatala rayonu	1019.7	-	-	347.9
Qax rayonu	439.1	-	-	17.0
Şəki şəhəri	844.3	-	-	163.2
Oğuz rayonu	154.5	-	-	51.1
Qəbələ rayonu	401.5	-	55.2	3.1
Lənkəran iqtisadi rayonu	9291.5	2.3	130.4	5598.8
Astara rayonu	890.0	-	129.8	206.8
Lənkəran şəhəri	4710.5	-	-	3100.6
Lerik rayonu	99.5	-	-	6.0
Yardımlı rayonu	35.1	2.3	0.6	9.3
Masallı rayonu	1097.9	-	-	537.8
Cəlilabad rayonu	2458.5	-	-	1738.3
Quba-Xaçmaz iqtisadi rayonu	35945.6	3096.0	10872.7	8900.5
Qusar rayonu	1960.5	-	-	1249.4
Xazmaz rayonu	30672.6	3096.0	10735.0	4823.0
Quba rayonu	2333.5	-	137.7	1993.2
Şabran rayonu	858.4	-	-	801.9
Siyəzən rayonu	120.6	-	-	33.0
Aran iqtisadi rayonu	395798.3	348815.2	11459.7	27048.2
Göyçay rayonu	7934.4	-	2516.7	4041.4
Beyləqan rayonu	535.8	-	14.4	291.9
Ağcabədi rayonu	761.1	81.2	146.9	249.4
Bərdə rayonu	132.5	-	-	104.5
Neftçala rayonu	131.9	-	1.0	31.0
Biləsuvar rayonu	329161.0	325909.0	-	2548.7

	Məhsul istehsal edilmişdir, sentner	Məhsul satılmışdır, sentner		
		müqavilə əsasında	şifahi razılaşma əsasında	fərdi qaydada
Salyan rayonu	5175.6	-	-	4228.1
Yevlax şəhəri	944.8	-	105.5	483.0
Mingəçevir şəhəri	123.9	-	10.6	79.8
Ağdaş rayonu	5033.2	-	3956.3	229.2
Ucar rayonu	207.8	-	-	71.9
Zərdab rayonu	547.8	-	-	83.0
Kürdəmir rayonu	11296.6	8325.0	1809.6	443.0
İmişli rayonu	898.0	-	19.7	195.0
Saatlı rayonu	1940.0	50.0	1496.8	128.5
Sabirabad rayonu	27645.9	12890.0	-	13607.6
Hacıqabul rayonu	1895.7	1560.0	59.0	210.3
Şirvan şəhəri	1432.2	-	1323.2	21.9
Yuxarı Qarabağ iqtisadi rayonu	6009.6	-	6.6	3105.8
Cəbrayıl rayonu	245.8	-	-	78.9
Füzuli rayonu	2195.0	-	6.6	2056.5
Ağdam rayonu	2225.3	-	-	530.0
Tərtər rayonu	1343.6	-	-	440.4
Kəlbəcər-Laçın iqtisadi rayonu	4.9	-	-	-
Laçın rayonu	4.9	-	-	-
Dağlıq Şirvan iqtisadi rayonu	5987.2	-	2.6	5190.6
Qobustan rayonu	73.2	-	-	1.3
İsmayilli rayonu	224.5	-	-	18.8
Ağsu rayonu	5568.6	-	2.6	5105.1
Şamaxı rayonu	120.9	-	-	65.3
Naxçıvan Muxtar Respublikası	9637.9	459.9	1366.3	4237.3
Naxçıvan şəhəri	558.5	0.5	34.5	53.3
Şərur rayonu	3676.9	-	337.7	2090.0
Babək rayonu	1136.2	40.4	131.3	757.9
Ordubad rayonu	1115.5	13.0	79.2	549.4
Culfa rayonu	1023.4	1.0	115.9	328.4
Kəngərli rayonu	1515.9	400.0	572.0	94.2
Şahbuz rayonu	351.4	5.0	40.7	162.1
Sədərək rayonu	260.0	-	55.0	202.0

Baş soğan istehsalı və satışı
Bütün təsərrüfat kateqoriyaları üzrə

	Məhsul istehsal edilmişdir, sentner	Məhsul satılmışdır, sentner		
		müqavilə əsasında	şifahi razılaşma əsasında	fərdi qaydada
Respublika üzrə	62058.7	1872.7	3979.3	44222.9
Bakı şəhəri	146.8	-	106.3	40.3
Xəzər rayonu	9.7	-	0.9	8.6
Sabunçu rayonu	132.9	-	105.4	27.5
Suraxanı rayonu	4.2	-	-	4.2
Abşeron iqtisadi rayonu	230.4	-	230.0	-
Abşeron rayonu	230.0	-	230.0	-
Sumqayıt şəhəri	0.4	-	-	-
Gəncə-Qazax iqtisadi rayonu	12034.7	578.0	646.2	7370.9
Gəncə şəhəri	20.0	8.0	12.0	-
Qazax rayonu	30.8	-	-	-
Ağstafa rayonu	699.1	-	283.8	137.5
Tovuz rayonu	1558.6	-	-	575.0
Şəmkir rayonu	8499.0	-	105.0	6527.0
Samux rayonu	811.0	570.0	87.0	79.9
Göygöl rayonu	281.0	-	158.4	33.8
Goranboy rayonu	135.2	-	-	17.7
Şəki-Zaqatala iqtisadi rayonu	1068.4	-	3.0	226.2
Balakən rayonu	289.1	-	-	64.3
Zaqatala rayonu	356.3	-	-	139.8
Qax rayonu	26.0	-	-	0.1
Şəki şəhəri	277.0	-	-	15.3
Oğuz rayonu	39.2	-	-	6.7
Qəbələ rayonu	80.9	-	3.0	-
Lənkəran iqtisadi rayonu	5177.1	8.7	21.4	2673.4
Astara rayonu	953.0	-	12.0	292.9
Lənkəran şəhəri	1203.0	-	-	490.4
Lerik rayonu	292.0	-	2.0	40.0
Yardımlı rayonu	132.8	8.7	7.4	38.6
Masallı rayonu	572.2	-	-	364.1
Cəlilabad rayonu	2024.0	-	-	1447.4
Quba-Xaçmaz iqtisadi rayonu	1573.0	-	73.4	1240.9
Qusar rayonu	330.2	-	-	142.2
Xəzmaz rayonu	268.1	-	49.0	188.0
Quba rayonu	966.3	-	24.4	910.7
Şabran rayonu	3.2	-	-	-
Siyəzən rayonu	5.3	-	-	-
Aran iqtisadi rayonu	12397.8	1212.6	2077.8	7112.5
Göyçay rayonu	18.2	-	-	4.3
Beyləqan rayonu	365.9	-	20.5	305.4
Ağcabədi rayonu	6262.4	342.6	1098.0	4292.2
Bərdə rayonu	2163.0	-	230.0	1933.0
Neftçala rayonu	10.3	-	0.5	2.4
Biləsuvar rayonu	206.9	-	-	34.7
Salyan rayonu	43.0	-	-	8.3
Yevlax şəhəri	67.8	-	15.2	9.1
Mingəçevir şəhəri	20.4	-	-	15.5
Ağdaş rayonu	358.8	-	122.9	48.5
Ucar rayonu	178.8	-	-	14.2
Zərdab rayonu	371.1	-	-	137.7

	Məhsul istehsal edilmişdir, sentner	Məhsul satılmışdır, sentner		
		müqavilə əsasında	şifahi razılaşma əsasında	fərdi qaydada
Kürdəmir rayonu	1058.8	870.0	-	88.7
İmişli rayonu	220.6	-	4.5	113.5
Saatlı rayonu	757.4	-	556.2	49.5
Sabirabad rayonu	247.5	-	-	49.2
Hacıqabul rayonu	14.0	-	-	5.5
Şirvan şəhəri	33.0	-	30.0	0.8
Yuxarı Qarabağ iqtisadi rayonu	23152.2	-	-	22312.7
Cəbrayıl rayonu	172.4	-	-	30.8
Füzuli rayonu	14.7	-	-	4.7
Ağdam rayonu	21985.6	-	-	21323.0
Tərtər rayonu	979.5	-	-	954.2
Kəlbəcər-Laçın iqtisadi rayonu	1.9	-	-	-
Lazın rayonu	1.9	-	-	-
Dağlıq Şirvan iqtisadi rayonu	640.5	-	-	189.4
Qobustan rayonu	7.9	-	-	-
İsmayılлы rayonu	398.0	-	-	104.5
Ağsu rayonu	221.7	-	-	78.7
Şamaxı rayonu	12.9	-	-	6.2
Naxçıvan Muxtar Respublikası	5635.8	73.4	821.1	3056.7
Naxçıvan şəhəri	51.1	-	4.6	2.2
Şərur rayonu	2783.8	-	664.2	1324.5
Babək rayonu	413.8	4.4	63.7	294.6
Ordubad rayonu	504.7	69.0	25.7	219.8
Culfa rayonu	771.9	-	21.0	529.3
Kəngərli rayonu	421.5	-	-	89.5
Şahbuz rayonu	99.0	-	11.9	40.8
Sədərək rayonu	590.0	-	30.0	556.0

Kartof istehsalı və satışı
Bütün təsərrüfat kateqoriyaları üzrə

	Məhsul istehsal edilmişdir, sentner	Məhsul satılmışdır, sentner		
		müqavilə əsasında	şifahi razılaşma əsasında	fərdi qaydada
Respublika üzrə	294855.8	54117.8	20164.7	111358.6
Bakı şəhəri	189.7	-	93.8	95.9
Binəqədi rayonu	2.1	-	-	2.1
Qaradağ rayonu	3.6	-	-	3.6
Xəzər rayonu	3.9	-	1.5	2.4
Sabunçu rayonu	180.1	-	92.3	87.8
Abşeron iqtisadi rayonu	584.4	-	110.0	468.5
Xızı rayonu	100.0	-	-	100.0
Abşeron rayonu	110.0	-	110.0	-
Sumqayıt şəhəri	374.4	-	-	368.5
Gəncə-Qazax iqtisadi rayonu	177017.9	42146.0	11355.6	54106.1
Gəncə şəhəri	19.0	16.0	2.0	1.0
Qazax rayonu	5365.0	-	1987.0	2713.0
Ağstafa rayonu	14122.9	-	8608.7	3825.3
Tovuz rayonu	71515.1	130.0	-	26684.9
Şəmkir rayonu	8828.6	-	85.0	6330.7
Gədəbəy rayonu	31273.5	-	-	13558.3
Daşkəsən rayonu	75.2	-	-	31.2
Samux rayonu	42354.2	42000.0	36.2	111.9
Göygöl rayonu	2832.7	-	634.2	711.2
Goranboy rayonu	618.5	-	2.5	138.6
Naftalan şəhəri	13.1	-	-	-
Şəki-Zaqatala iqtisadi rayonu	40278.0	10546.2	146.9	21760.1
Balakən rayonu	2279.8	-	-	995.8
Zaqatala rayonu	3397.7	-	80.0	1457.7
Qax rayonu	611.4	-	-	42.5
Şəki şəhəri	476.2	-	-	105.3
Oğuz rayonu	411.6	-	-	72.2
Qəbələ rayonu	33101.3	10546.2	66.9	19086.6
Lənkəran iqtisadi rayonu	14107.1	447.2	59.4	6447.7
Astara rayonu	2081.5	-	9.4	963.6
Lənkəran şəhəri	2805.5	-	-	1136.5
Lerik rayonu	2600.3	-	3.0	53.8
Yardımlı rayonu	888.9	447.2	32.0	136.1
Masallı rayonu	668.7	-	-	313.8
Cəlilabad rayonu	5062.2	-	15.0	3843.9
Quba-Xaçmaz iqtisadi rayonu	15202.1	200.0	1054.7	8924.6
Qusar rayonu	13133.3	200.0	920.0	7176.1
Xazmaz rayonu	546.0	-	96.0	335.0
Quba rayonu	1463.7	-	38.7	1393.4
Şabran rayonu	40.6	-	-	15.1
Siyəzən rayonu	18.5	-	-	5.0
Aran iqtisadi rayonu	21264.6	240.1	3677.8	6830.1
Göyçay rayonu	1256.0	-	31.0	53.5
Beyləqan rayonu	332.7	-	2.9	171.5
Ağcabədi rayonu	2259.0	240.1	555.4	963.9
Bərdə rayonu	84.0	-	-	84.0
Neftçala rayonu	310.6	-	4.0	99.3
Biləsuvar rayonu	4242.5	-	-	336.5
Salyan rayonu	1897.7	-	-	1351.7

	Məhsul istehsal edilmişdir, sentner	Məhsul satılmışdır, sentner		
		müqavilə əsasında	şifahi razılaşma əsasında	fərdi qaydada
Yevlax şəhəri	563.8	-	174.0	257.3
Mingəçevir şəhəri	60.1	-	-	42.2
Ağdaş rayonu	1431.3	-	523.2	115.6
Ucar rayonu	145.4	-	-	7.2
Zərdab rayonu	947.6	-	-	555.4
Kürdəmir rayonu	1254.3	-	-	494.0
İmişli rayonu	1055.2	-	16.0	576.6
Saatlı rayonu	3176.0	-	2356.2	193.5
Sabirabad rayonu	2110.3	-	-	1486.4
Hacıqabul rayonu	84.8	-	14.0	39.2
Şirvan şəhəri	53.3	-	1.0	2.3
Yuxarı Qarabağ iqtisadi rayonu	5008.9	-	2.7	2241.2
Cəbrayıl rayonu	278.4	-	-	89.1
Füzuli rayonu	566.5	-	2.7	203.0
Ağdam rayonu	1110.0	-	-	366.0
Tərtər rayonu	3054.0	-	-	1583.1
Kəlbəcər-Laçın iqtisadi rayonu	1.3	-	-	-
Laçın rayonu	1.3	-	-	-
Dağlıq Şirvan iqtisadi rayonu	3283.3	-	6.6	1303.8
Qobustan rayonu	202.3	-	-	22.7
İsmayılı rayonu	1720.2	-	-	609.6
Ağsu rayonu	1046.2	-	6.6	507.2
Şamaxı rayonu	314.6	-	-	164.3
Naxçıvan Muxtar Respublikası	17918.6	538.2	3657.2	9180.7
Naxçıvan şəhəri	119.7	-	18.5	10.9
Şərur rayonu	10250.7	315.0	3021.7	5000.5
Babək rayonu	1317.8	13.2	132.8	1033.7
Ordubad rayonu	2563.2	208.0	179.4	1197.6
Culfa rayonu	961.4	-	104.2	301.0
Kəngərli rayonu	711.7	-	1.0	93.4
Şahbuz rayonu	758.1	2.0	81.7	429.6
Sədərək rayonu	1236.0	-	118.0	1114.0

Şəkər çuğunduru istehsalı və satışı
Bütün təsərrüfat kateqoriyaları üzrə

	Məhsul istehsal edilmişdir, sentner	Məhsul satılmışdır, sentner		
		müqavilə əsasında	şifahi razılaşma əsasında	fərdi qaydada
Respublika üzrə	822192.8	682709.9	109986.3	718.1
Gəncə-Qazax iqtisadi rayonu	578420.6	440487.4	109174.0	183.0
Tovuz rayonu	462768.0	434240.0	-	-
Şəmkir rayonu	108486.8	-	108314.0	134.0
Samux rayonu	6058.2	5181.5	840.0	34.0
Göygöl rayonu	686.6	662.9	20.0	1.0
Goranboy rayonu	421.0	403.0	-	14.0
Şəki-Zaqatala iqtisadi rayonu	1.9	-	-	-
Qəbələ rayonu	1.9	-	-	-
Lənkəran iqtisadi rayonu	513.0	-	-	364.0
Cəlilabad rayonu	513.0	-	-	364.0
Aran iqtisadi rayonu	181303.1	180275.5	812.3	170.5
Beyləqan rayonu	2168.6	2163.5	2.5	1.8
Ağcabədi rayonu	21892.9	21176.0	535.8	157.7
Bərdə rayonu	7410.0	7410.0	-	-
Biləsuvar rayonu	5439.0	5439.0	-	-
Kürdəmir rayonu	10335.6	10335.0	-	-
İmişli rayonu	39158.0	39158.0	-	-
Saatlı rayonu	1781.0	1498.0	274.0	-
Sabirabad rayonu	22.0	-	-	11.0
Hacıqabul rayonu	93096.0	93096.0	-	-
Yuxarı Qarabağ iqtisadi rayonu	61953.1	61947.0	-	-
Cəbrayıl rayonu	4601.0	4601.0	-	-
Füzuli rayonu	36101.0	36100.0	-	-
Ağdam rayonu	6161.0	6160.0	-	-
Tərtər rayonu	15090.1	15086.0	-	-
Dağlıq Şirvan iqtisadi rayonu	1.1	-	-	0.6
Ağsu rayonu	0.3	-	-	-
Şamaxı rayonu	0.8	-	-	0.6

**Sair tərəvəz və bostan məhsulları istehsalı və satışı
Bütün təsərrüfat kateqoriyaları üzrə**

	Məhsul istehsal edilmişdir, sentner	Məhsul satılmışdır, sentner		
		müqavilə əsasında	şifahi razılaşma əsasında	fərdi qaydada
Respublika üzrə	160077.2	38677.0	31744.6	69107.2
Bakı şəhəri	7225.3	-	280.2	6944.8
Binəqədi rayonu	53.6	-	-	53.6
Qaradağ rayonu	6.3	-	-	6.3
Xəzər rayonu	6456.4	-	41.8	6414.4
Sabunçu rayonu	705.5	-	238.4	467.1
Suraxanı rayonu	3.4	-	-	3.4
Abşeron iqtisadi rayonu	8046.7	585.0	130.0	7275.4
Abşeron rayonu	7907.6	585.0	130.0	7145.3
Sumqayıt şəhəri	139.1	-	-	130.1
Gəncə-Qazax iqtisadi rayonu	10544.3	732.0	1012.7	4947.8
Gəncə şəhəri	10.0	1.0	2.0	2.0
Qazax rayonu	1266.0	-	-	409.0
Ağstafa rayonu	866.4	-	139.0	105.0
Tovuz rayonu	1409.7	-	-	522.6
Şəmkir rayonu	656.0	-	10.0	416.0
Gədəbəy rayonu	421.7	-	-	359.6
Samux rayonu	3773.2	651.0	793.5	1947.8
Göygöl rayonu	663.7	-	64.2	254.9
Goranboy rayonu	1477.0	80.0	4.0	930.9
Naftalan şəhəri	0.6	-	-	-
Şəki-Zaqatala iqtisadi rayonu	5047.8	-	53.7	2533.5
Balakən rayonu	1950.7	-	-	1331.9
Zaqatala rayonu	1499.4	-	40.0	906.1
Qax rayonu	336.7	-	-	41.6
Şəki şəhəri	663.6	-	-	212.5
Oğuz rayonu	214.3	-	-	39.0
Qəbələ rayonu	383.1	-	13.7	2.4
Lənkəran iqtisadi rayonu	4031.0	7.1	1.0	1946.6
Astara rayonu	441.1	-	-	192.0
Lənkəran şəhəri	2054.0	-	-	1065.8
Lerik rayonu	127.4	-	-	4.0
Yardımlı rayonu	33.4	7.1	1.0	12.7
Masallı rayonu	1238.1	-	-	553.6
Cəlilabad rayonu	137.0	-	-	118.5
Quba-Xaçmaz iqtisadi rayonu	3634.2	-	192.6	2058.6
Qusar rayonu	1360.8	-	-	548.3
Xazmaz rayonu	1875.8	-	191.0	1259.9
Quba rayonu	130.8	-	1.6	115.0
Şabran rayonu	119.4	-	-	85.0
Siyəzən rayonu	147.5	-	-	50.4
Aran iqtisadi rayonu	108701.0	37327.4	29003.1	34882.8
Göyçay rayonu	791.4	-	293.4	283.4
Beyləqan rayonu	234.9	-	5.9	98.5
Ağcabədi rayonu	13037.0	12522.0	2.7	408.9
Bərdə rayonu	2366.5	-	100.0	2218.0
Neftçala rayonu	164.5	-	-	42.5
Biləsuvar rayonu	24229.4	22159.0	-	1052.9
Salyan rayonu	5668.6	-	-	4920.4
Yevlax şəhəri	18.9	-	-	2.5

	Məhsul istehsal edilmişdir, sentner	Məhsul satılmışdır, sentner		
		müqavilə əsasında	şifahi razılaşma əsasında	fərdi qaydada
Mingəçevir şəhəri	81.2	-	12.4	33.2
Ağdaş rayonu	4419.6	-	3140.8	421.0
Ucar rayonu	270.2	-	-	152.9
Zərdab rayonu	6683.5	-	-	5456.4
Kürdəmir rayonu	11291.2	-	30.0	10110.3
İmişli rayonu	10184.9	380.0	3794.9	4848.1
Saatlı rayonu	22285.8	-	21231.0	750.0
Sabirabad rayonu	3273.2	-	-	3263.3
Hacıqabul rayonu	3637.2	2266.4	391.0	820.5
Şirvan şəhəri	62.9	-	1.0	-
Yuxarı Qarabağ iqtisadi rayonu	2582.4	-	4.0	1322.2
Cəbrayıl rayonu	61.3	-	-	6.0
Füzuli rayonu	980.4	-	4.0	691.8
Ağdam rayonu	300.9	-	-	100.8
Tərtər rayonu	1239.7	-	-	523.6
Kəlbəcər-Laçın iqtisadi rayonu	275.3	-	-	270.0
Laçın rayonu	5.3	-	-	-
Qubadlı rayonu	270.0	-	-	270.0
Dağlıq Şirvan iqtisadi rayonu	1953.2	-	409.7	757.3
Qobustan rayonu	53.7	-	-	0.6
İsmayilli rayonu	467.1	-	-	132.5
Ağsu rayonu	1235.3	-	409.7	508.4
Şamaxı rayonu	197.2	-	-	115.8
Naxçıvan Muxtar Respublikası	8036.2	25.6	657.6	6168.1
Naxçıvan şəhəri	0.1	-	-	0.1
Şərur rayonu	507.0	-	26.5	253.0
Babək rayonu	2987.0	9.6	284.8	2396.3
Ordubad rayonu	1043.6	16.0	60.5	708.8
Culfa rayonu	369.9	-	35.8	70.0
Kəngərli rayonu	147.6	-	-	9.9
Şahbuz rayonu	1.0	-	-	-
Sədərək rayonu	2980.0	-	250.0	2730.0

Fermentasiya edilməmiş tutun(quru) istehsalı və satışı
Bütün təsərrüfat kateqoriyaları üzrə

	Məhsul istehsal edilmişdir, sentner	Məhsul satılmışdır, sentner		
		müqavilə əsasında	şifahi razılaşma əsasında	fərdi qaydada
Respublika üzrə	349.7	176.1	93.0	50.1
Gəncə-Qazax iqtisadi rayonu	41.9	23.4	-	1.0
Qazax rayonu	13.5	-	-	1.0
Tovuz rayonu	4.7	-	-	-
Goranboy rayonu	23.7	23.4	-	-
Şəki-Zaqatala iqtisadi rayonu	167.3	34.2	93.0	29.4
Balakən rayonu	4.0	-	-	3.0
Zaqatala rayonu	130.0	16.0	93.0	17.0
Qax rayonu	5.5	-	-	-
Şəki şəhəri	9.6	-	-	9.4
Oğuz rayonu	18.2	18.2	-	-
Lənkəran iqtisadi rayonu	136.0	118.5	-	16.0
Lerik rayonu	0.5	-	-	-
Yardımlı rayonu	134.5	118.5	-	16.0
Masallı rayonu	1.0	-	-	-
Dağlıq Şirvan iqtisadi rayonu	4.5	-	-	3.7
İsmayıl rayonu	4.5	-	-	3.7

Xam pambıq istehsalı və satışı
Bütün təsərrüfat kateqoriyaları üzrə

	Məhsul istehsal edilmişdir, sentner	Məhsul satılmışdır, sentner		
		müqavilə əsasında	şifahi razılaşma əsasında	fərdi qaydada
Respublika üzrə	317130.0	313641.8	1741.4	1290.0
Gəncə-Qazax iqtisadi rayonu	4601.7	4174.5	124.0	215.0
Goranboy rayonu	4601.7	4174.5	124.0	215.0
Lənkəran iqtisadi rayonu	2.0	-	-	2.0
Cəlilabad rayonu	2.0	-	-	2.0
Aran iqtisadi rayonu	296835.9	294007.4	1397.2	1068.0
Beyləqan rayonu	45372.4	44944.7	257.2	90.0
Ağcabədi rayonu	7507.8	6782.0	675.0	30.0
Bərdə rayonu	7545.0	7545.0	-	-
Neftçala rayonu	9152.9	9152.9	-	-
Biləsuvar rayonu	55667.1	55667.1	-	-
Salyan rayonu	8430.2	7940.2	-	490.0
Yevlax şəhəri	965.0	678.0	217.0	70.0
Zərdab rayonu	5210.0	5210.0	-	-
Kürdəmir rayonu	35511.0	35140.0	120.0	-
İmişli rayonu	54069.4	54069.4	-	-
Saatlı rayonu	58455.3	58335.3	109.0	-
Sabirabad rayonu	8769.8	8391.8	-	378.0
Hacıqabul rayonu	180.0	151.0	19.0	10.0
Yuxarı Qarabağ iqtisadi rayonu	15173.2	15067.9	100.0	-
Füzuli rayonu	3548.0	3548.0	-	-
Ağdam rayonu	2494.5	2494.5	-	-
Tərtər rayonu	9130.7	9025.4	100.0	-
Dağlıq Şirvan iqtisadi rayonu	517.2	392.0	120.2	5.0
Ağsu rayonu	517.2	392.0	120.2	5.0

Meyvə istehsalı və satışı
Bütün təsərrüfat kateqoriyaları üzrə

	Məhsul istehsal edilmişdir, sentner	Məhsul satılmışdır, sentner		
		müqavilə əsasında	şifahi razılaşma əsasında	fərdi qaydada
Respublika üzrə	788209.7	175006.4	103803.0	300137.0
Bakı şəhəri	955.8	363.5	84.1	508.2
Binəqədi rayonu	112.7	-	-	112.7
Qaradağ rayonu	25.4	-	-	25.4
Xəzər rayonu	126.2	-	29.3	97.0
Səbail rayonu	0.8	-	-	0.8
Sabunçu rayonu	324.8	-	54.8	270.0
Suraxanı rayonu	365.9	363.5	-	2.4
Abşeron iqtisadi rayonu	1787.9	600.0	326.0	505.5
Abşeron rayonu	1495.8	600.0	326.0	256.7
Sumqayıt şəhəri	292.0	-	-	248.8
Gəncə-Qazax iqtisadi rayonu	76149.3	559.1	7255.6	37503.3
Gəncə şəhəri	232.9	153.7	22.0	12.0
Qazax rayonu	10378.5	-	28.0	5736.7
Ağstafa rayonu	5331.3	-	877.1	1694.0
Tovuz rayonu	4622.8	-	-	2151.9
Şəmkir rayonu	17368.0	-	644.0	11656.8
Gədəbəy rayonu	17464.0	-	-	8321.0
Daşkəsən rayonu	45.2	-	-	12.8
Samux rayonu	12238.3	405.4	5044.0	4890.7
Göygöl rayonu	4037.9	-	500.5	1772.3
Goranboy rayonu	4371.7	-	140.0	1222.9
Naftalan şəhəri	58.8	-	-	32.2
Şəki-Zaqatala iqtisadi rayonu	58736.0	13897.8	7185.2	24700.9
Balakən rayonu	24387.1	11380.0	310.9	9211.1
Zaqatala rayonu	15216.5	1387.8	966.0	10882.4
Qax rayonu	3965.7	921.6	-	1870.7
Şəki şəhəri	3796.3	-	-	1113.9
Oğuz rayonu	2296.9	121.7	-	1217.9
Qəbələ rayonu	9073.5	86.7	5908.2	404.9
Lənkəran iqtisadi rayonu	52195.6	72.1	692.6	34709.5
Astara rayonu	29399.2	-	116.5	20878.4
Lənkəran şəhəri	15140.7	-	533.0	10296.9
Lerik rayonu	1695.8	-	-	305.4
Yardımlı rayonu	651.0	72.1	43.1	182.6
Masallı rayonu	1274.8	-	-	151.2
Cəlilabad rayonu	4034.0	-	-	2895.0
Quba-Xaçmaz iqtisadi rayonu	358371.9	100177.5	43354.3	125844.5
Qusar rayonu	130698.4	56324.6	4372.5	8364.5
Xəzmaz rayonu	107841.5	30723.0	24137.7	48921.0
Quba rayonu	90430.4	12445.9	9196.1	66114.3
Şabran rayonu	28443.4	684.0	5648.0	1884.0
Siyəzən rayonu	958.2	-	-	560.7
Aran iqtisadi rayonu	180598.0	59206.0	42856.0	42359.4
Göyçay rayonu	59048.2	35554.0	13551.6	8047.7
Beyləqan rayonu	1905.5	-	32.7	756.9
Ağcabədi rayonu	2410.7	40.9	541.6	611.2
Bərdə rayonu	3418.7	-	37.0	1637.5
Neftçala rayonu	657.5	-	0.2	174.7
Biləsuvar rayonu	21634.8	14498.0	-	2482.2

	Məhsul istehsal edilmişdir, sentner	Məhsul satılmışdır, sentner		
		müqavilə əsasında	şifahi razılaşma əsasında	fərdi qaydada
Salyan rayonu	5361.2	-	-	3874.8
Yevlax şəhəri	12731.7	-	4286.8	5212.8
Mingəçevir şəhəri	321.0	-	-	138.1
Ağdaş rayonu	21390.1	2980.0	12242.7	1032.8
Ucar rayonu	3604.7	-	4.0	3007.5
Zərdab rayonu	5093.1	-	-	2202.1
Kürdəmir rayonu	22415.6	6000.1	6682.4	5366.1
İmişli rayonu	4917.0	-	692.8	1672.2
Saatlı rayonu	6046.7	126.0	4115.2	416.7
Sabirabad rayonu	5826.8	-	-	3410.2
Hacıqabul rayonu	3508.2	7.0	637.0	2301.4
Şirvan şəhəri	306.5	-	32.0	14.5
Yuxarı Qarabağ iqtisadi rayonu	20346.8	-	66.8	11885.8
Cəbrayıl rayonu	881.6	-	-	153.7
Füzuli rayonu	5460.4	-	66.8	3345.2
Ağdam rayonu	2857.5	-	-	444.9
Tərtər rayonu	11147.3	-	-	7942.0
Kəlbəcər-Laçın iqtisadi rayonu	37.4	-	-	-
Laçın rayonu	37.4	-	-	-
Dağlıq Şirvan iqtisadi rayonu	16651.8	-	385.1	11256.8
Qobustan rayonu	917.0	-	-	483.4
İsmayılлы rayonu	2857.3	-	-	1267.9
Ağsu rayonu	6556.2	-	385.1	4682.8
Şamaxı rayonu	6321.4	-	-	4822.7
Naxçıvan Muxtar Respublikası	22379.4	130.4	1597.3	10863.1
Naxçıvan şəhəri	979.4	0.4	46.1	94.5
Şərur rayonu	7014.9	-	136.4	3979.1
Babək rayonu	2404.7	109.2	329.8	1136.6
Ordubad rayonu	4826.8	17.8	411.5	2792.6
Culfa rayonu	3352.0	3.0	399.3	1024.3
Kəngərli rayonu	1275.0	-	4.2	236.5
Şahbuz rayonu	1919.6	-	218.1	1044.5
Sədərək rayonu	607.0	-	52.0	555.0

Nar istehsalı və satışı
Bütün təsərrüfat kateqoriyaları üzrə

	Məhsul istehsal edilmişdir, sentner	Məhsul satılmışdır, sentner		
		müqavilə əsasında	şifahi razılaşma əsasında	fərdi qaydada
Respublika üzrə	118984.7	57064.2	15597.6	26858.0
Bakı şəhəri	103.7	-	16.0	87.7
Binəqədi rayonu	21.8	-	-	21.8
Qaradağ rayonu	5.2	-	-	5.2
Xəzər rayonu	13.5	-	5.0	8.5
Sabunçu rayonu	62.6	-	11.0	51.6
Suraxanı rayonu	0.5	-	-	0.5
Abşeron iqtisadi rayonu	96.0	-	-	75.1
Abşeron rayonu	17.2	-	-	6.5
Sumqayıt şəhəri	78.8	-	-	68.6
Gəncə-Qazax iqtisadi rayonu	5770.3	33.5	308.6	2219.3
Gəncə şəhəri	57.2	33.5	12.5	-
Qazax rayonu	590.0	-	-	180.0
Ağstafa rayonu	407.2	-	2.9	40.2
Tovuz rayonu	338.0	-	-	72.4
Şəmkir rayonu	2207.3	-	38.0	1148.3
Samux rayonu	851.0	-	188.1	392.9
Göygöl rayonu	337.1	-	30.1	137.2
Goranboy rayonu	962.8	-	37.0	236.5
Naftalan şəhəri	19.5	-	-	11.8
Şəki-Zaqatala iqtisadi rayonu	562.3	-	-	98.6
Balakən rayonu	117.3	-	-	32.7
Zaqatala rayonu	4.2	-	-	-
Qax rayonu	64.4	-	-	0.8
Şəki şəhəri	355.5	-	-	63.4
Oğuz rayonu	13.3	-	-	1.7
Qəbələ rayonu	7.6	-	-	-
Lənkəran iqtisadi rayonu	1980.2	-	-	1133.7
Astara rayonu	139.1	-	-	1.4
Lənkəran şəhəri	126.9	-	-	12.9
Masallı rayonu	198.2	-	-	9.4
Cəlilabad rayonu	1516.0	-	-	1110.0
Quba-Xaçmaz iqtisadi rayonu	572.2	-	58.0	292.4
Qusar rayonu	5.1	-	-	-
Xaçmaz rayonu	225.3	-	58.0	119.3
Şabran rayonu	129.2	-	-	51.3
Siyəzən rayonu	212.6	-	-	121.8
Aran iqtisadi rayonu	103379.8	57025.7	14799.1	18914.8
Göyçay rayonu	41908.2	35493.0	3338.5	1935.2
Beyləqan rayonu	748.3	-	13.2	359.8
Ağcabədi rayonu	394.0	1.6	51.5	88.5
Bərdə rayonu	706.1	-	7.0	359.7
Neftçala rayonu	295.9	-	0.2	95.6
Biləsuvar rayonu	18709.3	14498.0	-	1564.4
Salyan rayonu	2848.9	-	-	2325.8
Yevlax şəhəri	43.1	-	-	2.3
Mingəçevir şəhəri	18.8	-	-	6.3
Ağdaş rayonu	2295.6	1120.0	435.4	102.5
Ucar rayonu	2058.8	-	4.0	1816.4
Zərdab rayonu	734.5	-	-	209.4

	Məhsul istehsal edilmişdir, sentner	Məhsul satılmışdır, sentner		
		müqavilə əsasında	şifahi razılaşma əsasında	fərdi qaydada
Kürdəmir rayonu	18115.5	5825.1	6653.4	3933.5
İmişli rayonu	2228.9	-	605.5	724.8
Saatlı rayonu	4263.7	81.0	3045.4	264.3
Sabirabad rayonu	5079.2	-	-	3269.4
Hacıqabul rayonu	2810.6	7.0	617.0	1850.9
Şirvan şəhəri	120.2	-	28.0	5.9
Yuxarı Qarabağ iqtisadi rayonu	2141.5	-	15.0	902.4
Cəbrayıl rayonu	220.5	-	-	32.2
Füzuli rayonu	688.6	-	15.0	402.2
Ağdam rayonu	489.5	-	-	91.0
Tərtər rayonu	742.9	-	-	377.0
Kəlbəcər-Laçın iqtisadi rayonu	13.9	-	-	-
Laçın rayonu	13.9	-	-	-
Dağlıq Şirvan iqtisadi rayonu	3822.6	-	360.8	2907.0
Qobustan rayonu	615.4	-	-	469.7
İsmayıllı rayonu	165.8	-	-	108.2
Ağsu rayonu	2996.7	-	360.8	2302.4
Şamaxı rayonu	44.7	-	-	26.7
Naxçıvan Muxtar Respublikası	542.2	5.0	40.2	227.0
Naxçıvan şəhəri	19.3	-	1.3	1.7
Şərur rayonu	51.8	-	0.8	37.0
Babək rayonu	161.6	3.5	24.2	67.9
Ordubad rayonu	145.5	1.5	9.0	92.6
Culfa rayonu	124.8	-	1.9	20.6
Kəngərli rayonu	33.2	-	-	4.2
Sədərək rayonu	6.0	-	3.0	3.0

Xurma istehsalı və satışı
Bütün təsərrüfat kateqoriyaları üzrə

	Məhsul istehsal edilmişdir, sentner	Məhsul satılmışdır, sentner		
		müqavilə əsasında	şifahi razılaşma əsasında	fərdi qaydada
Respublika üzrə	86709.3	1771.3	27806.3	40613.6
Bakı şəhəri	74.0	-	10.0	64.0
Binəqədi rayonu	21.1	-	-	21.1
Qaradağ rayonu	1.4	-	-	1.4
Xəzər rayonu	7.7	-	2.5	5.2
Sabunçu rayonu	43.4	-	7.5	35.9
Suraxanı rayonu	0.5	-	-	0.5
Abşeron iqtisadi rayonu	124.3	-	-	62.8
Abşeron rayonu	102.9	-	-	44.5
Sumqayıt şəhəri	21.4	-	-	18.3
Gəncə-Qazax iqtisadi rayonu	25354.2	464.6	5511.9	13804.0
Gəncə şəhəri	105.2	60.2	9.0	11.0
Qazax rayonu	4375.5	-	28.0	2965.0
Ağstafa rayonu	1670.0	-	696.4	595.6
Tovuz rayonu	1578.9	-	-	1129.1
Şəmkir rayonu	7849.9	-	450.0	5506.7
Samux rayonu	7520.3	404.4	4107.2	2540.7
Göygöl rayonu	554.6	-	122.3	239.3
Goranboy rayonu	1687.4	-	99.0	811.0
Naftalan şəhəri	12.3	-	-	5.6
Şəki-Zaqatala iqtisadi rayonu	7277.9	-	149.6	5077.9
Balakən rayonu	4061.8	-	147.3	3438.2
Zaqatala rayonu	2728.3	-	-	1570.9
Qax rayonu	68.0	-	-	0.6
Şəki şəhəri	315.4	-	-	54.1
Oğuz rayonu	73.8	-	-	14.2
Qəbələ rayonu	30.6	-	2.3	-
Lənkəran iqtisadi rayonu	1930.7	-	-	1042.9
Astara rayonu	184.0	-	-	28.8
Lənkəran şəhəri	511.7	-	-	220.8
Masallı rayonu	113.0	-	-	2.3
Cəlilabad rayonu	1122.0	-	-	791.0
Quba-Xaçmaz iqtisadi rayonu	9380.2	62.0	2902.0	5405.8
Qusar rayonu	59.9	-	12.0	11.5
Xaçmaz rayonu	8698.9	6.0	2890.0	5009.2
Quba rayonu	56.0	56.0	-	-
Şabran rayonu	419.9	-	-	311.3
Siyəzən rayonu	145.4	-	-	73.8
Aran iqtisadi rayonu	34472.4	1244.7	19209.3	8480.7
Göyçay rayonu	11987.3	29.0	7234.6	4498.4
Beyləqan rayonu	199.9	-	3.2	62.3
Ağcabədi rayonu	1291.1	15.7	454.0	433.0
Bərdə rayonu	729.4	-	30.0	665.3
Neftçala rayonu	100.1	-	-	27.2
Biləsuvar rayonu	17.5	-	-	1.3
Salyan rayonu	481.5	-	-	218.7
Yevlax şəhəri	1358.5	-	115.2	816.5
Mingəçevir şəhəri	48.7	-	-	32.3
Ağdaş rayonu	14302.7	1000.0	10778.2	231.1
Ucar rayonu	953.0	-	-	878.1

	Məhsul istehsal edilmişdir, sentner	Məhsul satılmışdır, sentner		
		müqavilə əsasında	şifahi razılaşma əsasında	fərdi qaydada
Zərdab rayonu	771.4	-	-	208.4
Kürdəmir rayonu	286.2	175.0	-	14.9
İmişli rayonu	472.0	-	12.1	197.5
Saatlı rayonu	935.3	25.0	578.0	52.7
Sabirabad rayonu	442.7	-	-	110.3
Hacıqabul rayonu	40.3	-	-	26.9
Şirvan şəhəri	54.9	-	4.0	5.7
Yuxarı Qarabağ iqtisadi rayonu	7350.5	-	-	6252.6
Cəbrayıl rayonu	60.6	-	-	24.7
Füzuli rayonu	920.4	-	-	722.0
Ağdam rayonu	551.6	-	-	184.5
Tərtər rayonu	5817.9	-	-	5321.5
Dağlıq Şirvan iqtisadi rayonu	641.1	-	7.7	376.5
İsmayilli rayonu	145.6	-	-	43.7
Ağsu rayonu	483.6	-	7.7	328.2
Şamaxı rayonu	11.9	-	-	4.6
Naxçıvan Muxtar Respublikası	103.9	-	15.8	46.1
Ordubad rayonu	103.9	-	15.8	46.1

Naringi istehsalı və satışı
Bütün təsərrüfat kateqoriyaları üzrə

	Məhsul istehsal edilmişdir, sentner	Məhsul satılmışdır, sentner		
		müqavilə əsasında	şifahi razılaşma əsasında	fərdi qaydada
Respublika üzrə	29193.6	-	78.0	21793.6
Lənkəran iqtisadi rayonu	29193.6	-	78.0	21793.6
Astara rayonu	23246.3	-	78.0	17103.7
Lənkəran şəhəri	5680.0	-	-	4529.4
Masallı rayonu	51.3	-	-	6.5
Cəlilabad rayonu	216.0	-	-	154.0

Alma istehsalı və satışı
Bütün təsərrüfat kateqoriyaları üzrə

	Məhsul istehsal edilmişdir, sentner	Məhsul satılmışdır, sentner		
		müqavilə əsasında	şifahi razılaşma əsasında	fərdi qaydada
Respublika üzrə	261784.1	87427.2	21866.5	67395.1
Bakı şəhəri	55.5	-	9.7	45.8
Binəqədi rayonu	11.9	-	-	11.9
Qaradağ rayonu	4.6	-	-	4.6
Xəzər rayonu	3.6	-	0.7	2.9
Sabunçu rayonu	35.2	-	9.0	26.2
Suraxanı rayonu	0.2	-	-	0.2
Abşeron iqtisadi rayonu	79.0	-	-	69.5
Sumqayıt şəhəri	79.0	-	-	69.5
Gəncə-Qazax iqtisadi rayonu	15175.4	34.0	151.2	7033.7
Gəncə şəhəri	41.5	34.0	0.5	1.0
Qazax rayonu	2308.0	-	-	1206.0
Ağstafa rayonu	740.3	-	1.5	228.9
Tovuz rayonu	1476.6	-	-	702.3
Şəmkir rayonu	1786.4	-	51.0	975.2
Gədəbəy rayonu	7487.0	-	-	3538.0
Daşkəsən rayonu	12.8	-	-	2.4
Samux rayonu	289.2	-	7.4	133.0
Göygöl rayonu	636.7	-	88.8	219.5
Goranboy rayonu	394.4	-	2.0	27.2
Naftalan şəhəri	2.5	-	-	0.2
Şəki-Zaqatala iqtisadi rayonu	17916.0	10536.7	3810.3	1014.4
Balakən rayonu	11843.6	10450.0	11.7	632.9
Zaqatala rayonu	40.4	-	-	9.8
Qax rayonu	375.2	-	-	0.5
Şəki şəhəri	671.9	-	-	199.6
Oğuz rayonu	268.0	-	-	81.5
Qəbələ rayonu	4716.8	86.7	3798.6	90.1
Lənkəran iqtisadi rayonu	2651.1	48.1	35.5	694.9
Astara rayonu	466.5	-	3.0	62.3
Lənkəran şəhəri	321.5	-	-	43.6
Lerik rayonu	1042.7	-	-	180.0
Yardımlı rayonu	363.3	48.1	32.5	138.2
Masallı rayonu	94.1	-	-	21.8
Cəlilabad rayonu	363.0	-	-	249.0
Quba-Xaçmaz iqtisadi rayonu	208140.3	76760.0	16219.9	50268.0
Qusar rayonu	109471.5	46481.7	3608.0	3738.3
Xəzmaz rayonu	32915.7	18069.0	4567.0	9413.8
Quba rayonu	55926.6	11729.3	5939.9	36873.1
Şabran rayonu	9807.8	480.0	2105.0	237.3
Siyəzən rayonu	18.6	-	-	5.5
Aran iqtisadi rayonu	4212.6	17.3	1165.5	760.7
Göyçay rayonu	35.7	-	7.7	6.0
Beyləqan rayonu	259.0	-	7.0	103.4
Ağcabədi rayonu	197.3	17.3	13.5	17.7
Bərdə rayonu	51.2	-	-	2.0
Neftçala rayonu	29.4	-	-	5.6
Biləsuvar rayonu	216.7	-	-	38.2
Salyan rayonu	327.1	-	-	154.3
Yevlax şəhəri	1696.1	-	999.8	271.3

	Məhsul istehsal edilmişdir, sentner	Məhsul satılmışdır, sentner		
		müqavilə əsasında	şifahi razılaşma əsasında	fərdi qaydada
Mingəçevir şəhəri	28.5	-	-	6.5
Ağdaş rayonu	401.2	-	101.5	81.4
Ucar rayonu	13.2	-	-	2.5
Zərdab rayonu	253.7	-	-	5.0
Kürdəmir rayonu	222.5	-	-	19.3
İmişli rayonu	249.2	-	0.6	27.0
Saatlı rayonu	73.9	-	35.3	7.3
Sabirabad rayonu	100.7	-	-	4.5
Hacıqabul rayonu	28.1	-	-	6.9
Şirvan şəhəri	29.1	-	-	1.8
Yuxarı Qarabağ iqtisadi rayonu	901.4	-	12.4	150.8
Cəbrayıl rayonu	134.4	-	-	22.6
Füzuli rayonu	252.8	-	12.4	69.8
Ağdam rayonu	171.3	-	-	-
Tərtər rayonu	342.9	-	-	58.4
Kəlbəcər-Laçın iqtisadi rayonu	4.5	-	-	-
Laçın rayonu	4.5	-	-	-
Dağlıq Şirvan iqtisadi rayonu	6621.2	-	-	4629.0
Qobustan rayonu	74.1	-	-	4.8
İsmayilli rayonu	1133.2	-	-	608.9
Ağsu rayonu	356.1	-	-	141.6
Şamaxı rayonu	5057.8	-	-	3873.7
Naxçıvan Muxtar Respublikası	6027.2	31.0	462.0	2728.3
Naxçıvan şəhəri	448.4	0.2	20.5	49.1
Şərur rayonu	1883.8	-	66.5	986.1
Babək rayonu	657.1	24.8	90.0	355.2
Ordubad rayonu	886.3	4.0	80.1	450.3
Culfa rayonu	959.7	2.0	100.7	314.9
Kəngərli rayonu	388.5	-	2.2	80.6
Şahbuz rayonu	711.3	-	96.0	406.0
Sədərək rayonu	92.0	-	6.0	86.0

Armud istehsalı və satışı
Bütün təsərrüfat kateqoriyaları üzrə

	Məhsul istehsal edilmişdir, sentner	Məhsul satılmışdır, sentner		
		müqavilə əsasında	şifahi razılaşma əsasında	fərdi qaydada
Respublika üzrə	53891.5	5648.3	6026.0	26733.5
Bakı şəhəri	23.5	-	4.1	19.4
Binəqədi rayonu	7.0	-	-	7.0
Qaradağ rayonu	1.1	-	-	1.1
Xəzər rayonu	0.2	-	0.2	-
Sabunçu rayonu	15.1	-	3.9	11.2
Abşeron iqtisadi rayonu	14.3	-	-	9.3
Sumqayıt şəhəri	14.3	-	-	9.3
Gəncə-Qazax iqtisadi rayonu	6342.3	9.0	176.8	2522.0
Gəncə şəhəri	9.0	9.0	-	-
Qazax rayonu	483.8	-	-	124.0
Ağstafa rayonu	363.0	-	-	85.2
Tovuz rayonu	243.4	-	-	32.1
Şəmkir rayonu	1226.6	-	2.0	708.6
Gədəbəy rayonu	2809.0	-	-	1267.0
Daşkəsən rayonu	4.5	-	-	0.6
Samux rayonu	275.6	-	56.1	85.2
Göygöl rayonu	597.3	-	118.7	204.5
Goranboy rayonu	329.6	-	-	14.7
Naftalan şəhəri	0.4	-	-	-
Şəki-Zaqatala iqtisadi rayonu	2933.4	120.0	181.3	1139.4
Balakən rayonu	1829.5	120.0	17.8	1064.0
Zaqatala rayonu	12.3	-	-	-
Qax rayonu	228.2	-	-	2.0
Şəki şəhəri	341.6	-	-	45.6
Oğuz rayonu	90.2	-	-	20.8
Qəbələ rayonu	431.6	-	163.5	7.0
Lənkəran iqtisadi rayonu	2497.0	12.3	7.7	988.5
Astara rayonu	351.3	-	2.5	29.2
Lənkəran şəhəri	1097.2	-	-	524.6
Lerik rayonu	297.5	-	-	80.5
Yardımlı rayonu	64.2	12.3	5.2	14.0
Masallı rayonu	234.8	-	-	23.2
Cəlilabad rayonu	452.0	-	-	317.0
Quba-Xaçmaz iqtisadi rayonu	30977.8	5464.4	4104.2	18096.1
Qusar rayonu	6680.9	5362.4	360.0	398.2
Xazmaz rayonu	3992.0	-	1617.0	2301.2
Quba rayonu	17433.3	102.0	1704.2	14872.2
Şabran rayonu	2859.6	-	423.0	524.5
Siyəzən rayonu	12.1	-	-	-
Aran iqtisadi rayonu	5069.4	33.6	1321.4	1678.3
Göyçay rayonu	1094.4	-	657.2	302.0
Beyləqan rayonu	170.6	-	4.0	61.7
Ağcabədi rayonu	94.8	3.6	2.9	12.1
Bərdə rayonu	38.5	-	-	-
Neftçala rayonu	34.1	-	-	4.3
Biləsuvar rayonu	193.6	-	-	30.3
Salyan rayonu	185.6	-	-	71.9
Yevlax şəhəri	1896.6	-	526.7	1006.1
Mingəçevir şəhəri	17.0	-	-	1.3

	Məhsul istehsal edilmişdir, sentner	Məhsul satılmışdır, sentner		
		müqavilə əsasında	şifahi razılaşma əsasında	fərdi qaydada
Ağdaş rayonu	454.2	30.0	121.8	107.4
Ucar rayonu	48.9	-	-	18.6
Zərdab rayonu	243.7	-	-	8.8
Kürdəmir rayonu	283.7	-	-	25.9
İmişli rayonu	152.7	-	0.7	16.1
Saatlı rayonu	33.6	-	8.2	-
Sabirabad rayonu	83.1	-	-	4.0
Hacıqabul rayonu	26.6	-	-	6.9
Şirvan şəhəri	17.6	-	-	1.0
Yuxarı Qarabağ iqtisadi rayonu	793.4	-	5.3	112.1
Cəbrayıl rayonu	113.9	-	-	6.0
Füzuli rayonu	182.9	-	5.3	36.4
Ağdam rayonu	176.4	-	-	2.0
Tərtər rayonu	320.2	-	-	67.7
Kəlbəcər-Laçın iqtisadi rayonu	6.5	-	-	-
Laçın rayonu	6.5	-	-	-
Dağlıq Şirvan iqtisadi rayonu	1362.5	-	-	804.6
Qobustan rayonu	23.4	-	-	1.5
İsmayıllı rayonu	297.6	-	-	105.9
Ağsu rayonu	345.8	-	-	152.2
Şamaxı rayonu	695.7	-	-	545.0
Naxçıvan Muxtar Respublikası	3871.3	9.0	225.1	1363.8
Naxçıvan şəhəri	384.7	0.2	14.5	26.4
Şərur rayonu	1141.5	-	7.5	431.3
Babək rayonu	469.1	8.8	65.5	201.3
Ordubad rayonu	632.0	-	61.1	295.8
Culfa rayonu	632.4	-	52.2	193.1
Kəngərli rayonu	290.9	-	-	62.9
Şahbuz rayonu	306.7	-	23.3	140.0
Sədərək rayonu	14.0	-	1.0	13.0

Gavalı istehsalı və satışı
Bütün təsərrüfat kateqoriyaları üzrə

	Məhsul istehsal edilmişdir, sentner	Məhsul satılmışdır, sentner		
		müqavilə əsasında	şifahi razılaşma əsasında	fərdi qaydada
Respublika üzrə	37587.5	1758.8	5591.0	18374.8
Bakı şəhəri	37.4	-	5.2	32.2
Binəqədi rayonu	5.6	-	-	5.6
Qaradağ rayonu	0.7	-	-	0.7
Xəzər rayonu	0.3	-	0.1	0.2
Sabunçu rayonu	30.7	-	5.1	25.6
Abşeron iqtisadi rayonu	18.9	-	-	9.7
Abşeron rayonu	16.6	-	-	7.6
Sumqayıt şəhəri	2.3	-	-	2.1
Gəncə-Qazax iqtisadi rayonu	9334.7	6.0	137.4	4430.2
Gəncə şəhəri	7.0	6.0	-	-
Qazax rayonu	247.5	-	-	39.5
Ağstafa rayonu	246.4	-	5.3	109.1
Tovuz rayonu	86.5	-	-	5.0
Şəmkir rayonu	715.9	-	56.0	400.0
Gədəbəy rayonu	7099.0	-	-	3500.0
Daşkəsən rayonu	27.8	-	-	9.8
Samux rayonu	274.8	-	17.6	122.3
Göygöl rayonu	462.7	-	58.5	192.5
Goranboy rayonu	164.9	-	-	51.8
Naftalan şəhəri	2.2	-	-	0.2
Şəki-Zaqatala iqtisadi rayonu	1852.7	800.0	35.5	169.3
Balakən rayonu	1046.8	800.0	20.5	56.1
Zaqatala rayonu	9.5	-	-	-
Qax rayonu	210.7	-	-	-
Şəki şəhəri	233.5	-	-	11.6
Oğuz rayonu	211.3	-	-	96.9
Qəbələ rayonu	140.9	-	15.0	4.7
Lənkəran iqtisadi rayonu	1626.2	2.0	1.7	519.2
Astara rayonu	293.5	-	1.0	17.7
Lənkəran şəhəri	831.9	-	-	415.7
Lerik rayonu	151.1	-	-	15.9
Yardımlı rayonu	76.9	2.0	0.7	5.1
Masallı rayonu	209.8	-	-	19.8
Cəlilabad rayonu	63.0	-	-	45.0
Quba-Xaçmaz iqtisadi rayonu	13324.1	886.7	2414.0	9224.9
Qusar rayonu	623.9	58.0	70.0	112.7
Xəzmaz rayonu	5557.0	828.7	1263.0	3364.5
Quba rayonu	6450.2	-	561.0	5683.4
Şabran rayonu	658.3	-	520.0	61.8
Siyəzən rayonu	34.7	-	-	2.5
Aran iqtisadi rayonu	9327.1	60.6	2949.0	3154.5
Göyçay rayonu	424.0	-	210.0	187.4
Beyləqan rayonu	121.9	-	0.3	26.4
Ağcabədi rayonu	137.2	0.6	1.9	23.7
Bərdə rayonu	221.6	-	-	36.6
Neftçala rayonu	44.0	-	-	4.2
Biləsuvar rayonu	327.8	-	-	104.8
Salyan rayonu	420.3	-	-	315.1
Yevlax şəhəri	5579.5	-	2349.4	2091.4

	Məhsul istehsal edilmişdir, sentner	Məhsul satılmışdır, sentner		
		müqavilə əsasında	şifahi razılaşma əsasında	fərdi qaydada
Mingəçevir şəhəri	18.2	-	-	9.9
Ağdaş rayonu	441.5	40.0	85.8	138.5
Ucar rayonu	61.7	-	-	20.7
Zərdab rayonu	286.6	-	-	24.6
Kürdəmir rayonu	351.0	-	-	19.9
İmişli rayonu	229.8	-	0.8	51.3
Saatlı rayonu	541.6	20.0	300.8	87.3
Sabirabad rayonu	64.9	-	-	4.5
Hacıqabul rayonu	38.5	-	-	8.1
Şirvan şəhəri	17.0	-	-	0.1
Yuxarı Qarabağ iqtisadi rayonu	785.2	-	0.4	242.4
Cəbrayıl rayonu	98.1	-	-	18.3
Füzuli rayonu	186.4	-	0.4	50.9
Ağdam rayonu	101.9	-	-	-
Tərtər rayonu	398.8	-	-	173.2
Dağlıq Şirvan iqtisadi rayonu	435.8	-	-	208.6
Qobustan rayonu	36.4	-	-	0.8
İsmayıllı rayonu	52.1	-	-	6.6
Ağsu rayonu	331.3	-	-	194.5
Şamaxı rayonu	16.0	-	-	6.8
Naxçıvan Muxtar Respublikası	845.4	3.5	47.8	383.9
Naxçıvan şəhəri	24.2	-	1.6	2.0
Şərur rayonu	79.2	-	1.0	50.5
Babək rayonu	105.9	2.0	6.5	51.5
Ordubad rayonu	308.2	1.5	27.0	188.4
Culfa rayonu	112.6	-	5.7	29.5
Kəngərli rayonu	105.7	-	-	12.6
Şahbuz rayonu	104.6	-	6.0	44.4
Sədərək rayonu	5.0	-	-	5.0

Fındıq istehsalı və satışı
Bütün təsərrüfat kateqoriyaları üzrə

	Məhsul istehsal edilmişdir, sentner	Məhsul satılmışdır, sentner		
		müqavilə əsasında	şifahi razılaşma əsasında	fərdi qaydada
Respublika üzrə	38908.3	5081.7	3789.2	24252.0
Gəncə-Qazax iqtisadi rayonu	2483.2	-	162.7	1086.5
Qazax rayonu	1072.5	-	-	595.2
Ağstafa rayonu	535.1	-	152.3	194.5
Tovuz rayonu	258.6	-	-	30.3
Şəmkir rayonu	321.0	-	-	205.2
Gədəbəy rayonu	30.0	-	-	14.0
Samux rayonu	38.1	-	-	9.6
Göygöl rayonu	131.5	-	10.3	29.2
Goranboy rayonu	96.2	-	-	8.5
Naftalan şəhəri	0.2	-	-	-
Şəki-Zaqatala iqtisadi rayonu	22729.7	2431.1	2458.3	15560.1
Balakən rayonu	4033.4	-	23.6	3415.6
Zaqatala rayonu	12329.4	1387.8	962.0	9254.3
Qax rayonu	2759.8	921.6	-	1801.2
Şəki şəhəri	342.4	-	-	71.0
Oğuz rayonu	1103.0	121.7	-	798.3
Qəbələ rayonu	2161.8	-	1472.7	219.7
Lənkəran iqtisadi rayonu	222.5	0.3	2.2	36.0
Astara rayonu	105.1	-	1.0	16.0
Lənkəran şəhəri	78.1	-	-	4.7
Yardımlı rayonu	7.7	0.3	1.2	3.0
Masallı rayonu	25.6	-	-	6.3
Cəlilabad rayonu	6.0	-	-	6.0
Quba-Xaçmaz iqtisadi rayonu	10496.7	2650.0	948.9	6287.4
Qusar rayonu	2947.0	575.1	50.0	2001.7
Xəzmaz rayonu	7332.3	2073.6	873.7	4160.8
Quba rayonu	106.3	1.3	25.2	69.5
Şabran rayonu	90.8	-	-	55.1
Siyəzən rayonu	20.3	-	-	0.3
Aran iqtisadi rayonu	1598.2	-	172.9	769.6
Göyçay rayonu	3.6	-	-	3.4
Beyləqan rayonu	11.4	-	-	2.6
Ağcabədi rayonu	57.8	-	1.4	7.4
Bərdə rayonu	2.2	-	-	-
Neftçala rayonu	7.8	-	-	-
Biləsuvar rayonu	67.4	-	-	2.0
Salyan rayonu	4.6	-	-	0.2
Yevlax şəhəri	1418.3	-	171.4	752.9
Mingəçevir şəhəri	1.6	-	-	0.1
Ağdaş rayonu	0.9	-	-	-
Ucar rayonu	2.3	-	-	1.0
Zərdab rayonu	5.1	-	-	-
Kürdəmir rayonu	1.4	-	-	-
İmişli rayonu	0.3	-	0.1	-
Saatlı rayonu	1.0	-	-	-
Sabirabad rayonu	12.3	-	-	-
Şirvan şəhəri	0.1	-	-	-
Yuxarı Qarabağ iqtisadi rayonu	452.1	-	-	179.9

	Məhsul istehsal edilmişdir, sentner	Məhsul satılmışdır, sentner		
		müqavilə əsasında	şifahi razılaşma əsasında	fərdi qaydada
Cəbrayıl rayonu	9.2	-	-	2.4
Füzuli rayonu	141.7	-	-	32.7
Ağdam rayonu	159.9	-	-	86.8
Tərtər rayonu	141.3	-	-	58.1
Dağlıq Şirvan iqtisadi rayonu	376.8	-	1.4	170.2
Qobustan rayonu	8.2	-	-	-
İsmayılı rayonu	228.7	-	-	90.6
Ağsu rayonu	122.5	-	1.4	71.3
Şamaxı rayonu	17.4	-	-	8.3
Naxçıvan Muxtar Respublikası	549.0	0.3	42.9	162.2
Naxçıvan şəhəri	0.9	-	0.5	0.4
Şərur rayonu	114.6	-	-	37.8
Babək rayonu	63.6	0.3	16.0	25.2
Ordubad rayonu	80.8	-	4.2	22.4
Culfa rayonu	177.3	-	16.2	34.2
Kəngərli rayonu	23.5	-	-	4.6
Şahbuz rayonu	81.3	-	6.0	30.6
Sədərək rayonu	7.0	-	-	7.0

Qoz istehsalı və satışı
Bütün təsərrüfat kateqoriyaları üzrə

	Məhsul istehsal edilmişdir, sentner	Məhsul satılmışdır, sentner		
		müqavilə əsasında	şifahi razılaşma əsasında	fərdi qaydada
Respublika üzrə	14688.8	70.9	1153.8	6790.3
Gəncə-Qazax iqtisadi rayonu	2588.3	7.0	98.7	1031.6
Gəncə şəhəri	7.0	6.0	-	-
Qazax rayonu	685.0	-	-	345.0
Ağstafa rayonu	253.4	-	18.6	120.4
Tovuz rayonu	305.2	-	-	73.0
Şəmkir rayonu	256.0	-	38.0	145.6
Gədəbəy rayonu	39.0	-	-	2.0
Samux rayonu	369.7	1.0	11.7	193.5
Göygöl rayonu	327.1	-	30.4	125.9
Goranboy rayonu	345.3	-	-	26.2
Naftalan şəhəri	0.6	-	-	-
Şəki-Zaqatala iqtisadi rayonu	1978.1	-	285.6	736.9
Balakən rayonu	116.6	-	1.2	44.7
Zaqatala rayonu	66.7	-	4.0	47.4
Qax rayonu	135.0	-	-	45.3
Şəki şəhəri	815.0	-	-	410.7
Oğuz rayonu	188.9	-	-	141.5
Qəbələ rayonu	655.9	-	280.3	47.3
Lənkəran iqtisadi rayonu	677.4	0.3	2.5	257.9
Astara rayonu	439.2	-	2.0	228.6
Lənkəran şəhəri	110.9	-	-	20.3
Lerik rayonu	40.9	-	-	5.0
Yardımlı rayonu	78.5	0.3	0.5	2.5
Masallı rayonu	7.9	-	-	1.5
Quba-Xaçmaz iqtisadi rayonu	1103.4	-	10.0	639.6
Qusar rayonu	638.0	-	-	260.4
Xazmaz rayonu	330.3	-	10.0	274.0
Quba rayonu	76.5	-	-	71.0
Şabran rayonu	49.6	-	-	34.2
Siyəzən rayonu	9.0	-	-	-
Aran iqtisadi rayonu	1563.2	1.3	246.0	521.2
Göyçay rayonu	18.2	-	2.0	3.4
Beyləqan rayonu	17.5	-	-	4.4
Ağcabədi rayonu	128.0	1.3	15.9	19.0
Bərdə rayonu	47.7	-	-	2.3
Neftçala rayonu	1.8	-	-	-
Biləsuvar rayonu	14.3	-	-	-
Yevlax şəhəri	626.6	-	117.5	269.3
Mingəçevir şəhəri	6.6	-	-	0.7
Ağdaş rayonu	521.7	-	107.9	199.5
Ucar rayonu	37.1	-	-	16.1
Zərdab rayonu	133.2	-	-	6.4
Kürdəmir rayonu	2.5	-	-	-
Saatlı rayonu	2.8	-	2.7	-
Sabirabad rayonu	5.2	-	-	-
Yuxarı Qarabağ iqtisadi rayonu	1013.3	-	-	623.8
Cəbrayıl rayonu	9.8	-	-	1.7
Füzuli rayonu	117.4	-	-	32.2

	Məhsul istehsal edilmişdir, sentner	Məhsul satılmışdır, sentner		
		müqavilə əsasında	şifahi razılaşma əsasında	fərdi qaydada
Ağdam rayonu	71.6	-	-	23.3
Tərtər rayonu	814.5	-	-	566.6
Dağlıq Şirvan iqtisadi rayonu	612.2	-	-	288.6
Qobustan rayonu	42.7	-	-	4.5
İsmayilli rayonu	330.6	-	-	141.5
Ağsu rayonu	136.1	-	-	80.2
Şamaxı rayonu	102.9	-	-	62.4
Naxçıvan Muxtar Respublikası	5152.8	62.3	511.0	2690.8
Naxçıvan şəhəri	99.6	-	5.8	14.7
Şərur rayonu	1135.3	-	22.5	715.0
Babək rayonu	633.2	56.8	96.3	275.0
Ordubad rayonu	1330.4	4.5	140.4	874.0
Culfa rayonu	952.4	1.0	155.2	316.3
Kəngərli rayonu	281.2	-	2.0	68.3
Şahbuz rayonu	711.7	-	86.8	420.5
Sədərək rayonu	9.0	-	2.0	7.0

Zeytun istehsalı və satışı
Bütün təsərrüfat kateqoriyaları üzrə

	Məhsul istehsal edilmişdir, sentner	Məhsul satılmışdır, sentner		
		müqavilə əsasında	şifahi razılaşma əsasında	fərdi qaydada
Respublika üzrə	1486.4	963.5	35.1	482.5
Bakı şəhəri	414.3	363.5	7.4	43.4
Binəqədi rayonu	14.2	-	-	14.2
Qaradağ rayonu	0.8	-	-	0.8
Xəzər rayonu	27.4	-	4.9	22.5
Səbail rayonu	0.8	-	-	0.8
Sabunçu rayonu	7.1	-	2.5	4.6
Suraxanı rayonu	364.0	363.5	-	0.5
Abşeron iqtisadi rayonu	627.0	600.0	26.0	0.9
Abşeron rayonu	626.0	600.0	26.0	-
Sumqayıt şəhəri	1.0	-	-	0.9
Gəncə-Qazax iqtisadi rayonu	2.3	-	1.7	-
Samux rayonu	2.3	-	1.7	-
Quba-Xaçmaz iqtisadi rayonu	4.5	-	-	2.0
Şabran rayonu	4.5	-	-	2.0
Aran iqtisadi rayonu	436.2	-	-	435.4
Göyçay rayonu	5.0	-	-	5.0
Salyan rayonu	431.2	-	-	430.4
Dağlıq Şirvan iqtisadi rayonu	2.1	-	-	0.8
İsmayilli rayonu	2.1	-	-	0.8

Sair meyvələrin istehsalı və satışı
Bütün təsərrüfat kateqoriyaları üzrə

	Məhsul istehsal edilmişdir, sentner	Məhsul satılmışdır, sentner		
		müqavilə əsasında	şifahi razılaşma əsasında	fərdi qaydada
Respublika üzrə	144972.3	15220.6	21852.4	66847.0
Bakı şəhəri	247.4	-	31.7	215.7
Binəqədi rayonu	31.0	-	-	31.0
Qaradağ rayonu	11.5	-	-	11.5
Xəzər rayonu	73.6	-	15.9	57.6
Sabunçu rayonu	130.7	-	15.8	114.9
Suraxanı rayonu	0.6	-	-	0.6
Abşeron iqtisadi rayonu	828.4	-	300.0	278.2
Abşeron rayonu	733.2	-	300.0	198.1
Sumqayıt şəhəri	95.2	-	-	80.1
Gəncə-Qazax iqtisadi rayonu	9098.6	5.0	706.6	5376.0
Gəncə şəhəri	6.0	5.0	-	-
Qazax rayonu	616.2	-	-	282.0
Ağstafa rayonu	1115.8	-	-	320.1
Tovuz rayonu	335.6	-	-	107.6
Şəmkir rayonu	3004.9	-	9.0	2567.2
Daşkəsən rayonu	0.1	-	-	-
Samux rayonu	2617.2	-	654.3	1413.4
Göygöl rayonu	990.9	-	41.4	624.3
Goranboy rayonu	391.0	-	2.0	47.0
Naftalan şəhəri	21.0	-	-	14.4
Şəki-Zaqatala iqtisadi rayonu	3485.8	10.0	264.6	904.2
Balakən rayonu	1338.1	10.0	88.8	526.9
Zaqatala rayonu	25.7	-	-	-
Qax rayonu	124.4	-	-	20.3
Şəki şəhəri	720.9	-	-	257.9
Oğuz rayonu	348.4	-	-	63.0
Qəbələ rayonu	928.3	-	175.8	36.1
Lənkəran iqtisadi rayonu	11416.9	9.1	565.0	8242.7
Astara rayonu	4174.3	-	29.0	3390.6
Lənkəran şəhəri	6382.5	-	533.0	4524.9
Lerik rayonu	163.7	-	-	24.0
Yardımlı rayonu	60.4	9.1	3.0	19.8
Masallı rayonu	340.1	-	-	60.4
Cəlilabad rayonu	296.0	-	-	223.0
Quba-Xaçmaz iqtisadi rayonu	84372.6	14354.4	16697.3	35628.2
Qusar rayonu	10272.0	3847.4	272.5	1841.7
Xəzmaz rayonu	48790.0	9745.7	12859.0	24278.2
Quba rayonu	10381.5	557.3	965.8	8545.1
Şabran rayonu	14423.6	204.0	2600.0	606.4
Siyəzən rayonu	505.5	-	-	356.8
Aran iqtisadi rayonu	20538.9	822.8	2992.8	7644.2
Göyçay rayonu	3571.7	32.0	2101.6	1106.9
Beyləqan rayonu	376.9	-	5.0	136.3
Ağcabədi rayonu	110.5	0.8	0.5	9.7
Bərdə rayonu	1622.0	-	-	571.6
Neftçala rayonu	144.4	-	-	37.8
Biləsuvar rayonu	2088.2	-	-	741.2
Salyan rayonu	662.0	-	-	358.4
Yevlax şəhəri	113.0	-	6.8	3.0

	Məhsul istehsal edilmişdir, sentner	Məhsul satılmışdır, sentner		
		müqavilə əsasında	şifahi razılaşma əsasında	fərdi qaydada
Mingəçevir şəhəri	181.6	-	-	81.0
Ağdaş rayonu	2972.2	790.0	612.1	172.4
Ucar rayonu	429.7	-	-	254.1
Zərdab rayonu	2664.9	-	-	1739.5
Kürdəmir rayonu	3152.7	-	29.0	1352.6
İmişli rayonu	1584.1	-	73.0	655.5
Saatlı rayonu	194.8	-	144.8	5.1
Sabirabad rayonu	38.7	-	-	17.5
Hacıqabul rayonu	564.1	-	20.0	401.6
Şirvan şəhəri	67.4	-	-	-
Yuxarı Qarabağ iqtisadi rayonu	6909.3	-	33.7	3421.7
Cəbrayıl rayonu	235.1	-	-	45.8
Füzuli rayonu	2970.2	-	33.7	1999.1
Ağdam rayonu	1135.2	-	-	57.3
Tərtər rayonu	2568.8	-	-	1319.5
Kəlbəcər-Laçın iqtisadi rayonu	12.5	-	-	-
Laçın rayonu	12.5	-	-	-
Dağlıq Şirvan iqtisadi rayonu	2777.4	-	15.2	1871.6
Qobustan rayonu	116.8	-	-	2.1
İsmayilli rayonu	501.6	-	-	161.7
Ağsu rayonu	1784.1	-	15.2	1412.5
Şamaxı rayonu	374.9	-	-	295.3
Naxçıvan Muxtar Respublikası	5284.5	19.3	245.5	3264.5
Naxçıvan şəhəri	2.2	-	1.8	0.3
Şərur rayonu	2608.7	-	38.1	1721.4
Babək rayonu	314.1	13.0	31.2	160.4
Ordubad rayonu	1339.7	6.3	73.9	829.4
Culfa rayonu	392.8	-	60.4	115.7
Kəngərli rayonu	152.0	-	-	3.3
Şahbuz rayonu	1.0	-	-	-
Sədərək rayonu	474.0	-	40.0	434.0

Giləmeyvələr istehsalı və satışı
Bütün təsərrüfat kateqoriyaları üzrə

	Məhsul istehsal edilmişdir, sentner	Məhsul satılmışdır, sentner		
		müqavilə əsasında	şifahi razılaşma əsasında	fərdi qaydada
Respublika üzrə	3793.8	33.0	333.9	907.1
Bakı şəhəri	13.7	-	1.0	12.7
Binəqədi rayonu	4.9	-	-	4.9
Qaradağ rayonu	1.5	-	-	1.5
Xəzər rayonu	4.2	-	-	4.2
Sabunçu rayonu	3.0	-	1.0	2.0
Suraxanı rayonu	0.2	-	-	0.2
Gəncə-Qazax iqtisadi rayonu	970.1	29.0	305.9	324.0
Gəncə şəhəri	68.0	29.0	21.0	-
Qazax rayonu	1.0	-	-	0.8
Ağstafa rayonu	1.8	-	-	-
Şəmkir rayonu	6.0	-	-	4.0
Samux rayonu	30.4	-	24.0	3.6
Göygöl rayonu	681.4	-	260.9	283.5
Goranboy rayonu	181.5	-	-	32.1
Şəki-Zaqatala iqtisadi rayonu	102.5	-	2.0	20.8
Balakən rayonu	1.2	-	-	-
Qax rayonu	1.0	-	-	-
Şəki şəhəri	63.1	-	-	15.3
Oğuz rayonu	29.2	-	-	4.5
Qəbələ rayonu	8.0	-	2.0	1.0
Lənkəran iqtisadi rayonu	59.2	-	-	12.6
Astara rayonu	26.9	-	-	0.5
Lənkəran şəhəri	20.2	-	-	2.1
Masallı rayonu	12.0	-	-	10.0
Quba-Xaçmaz iqtisadi rayonu	568.2	-	-	76.5
Qusar rayonu	482.9	-	-	65.0
Xazmaz rayonu	24.0	-	-	10.0
Şabran rayonu	61.4	-	-	1.5
Aran iqtisadi rayonu	444.8	4.0	2.7	258.4
Beyləqan rayonu	83.5	-	0.2	27.2
Ağcabədi rayonu	0.6	-	-	-
Biləsuvar rayonu	28.9	-	-	-
Mingəçevir şəhəri	139.9	-	-	127.2
Zərdab rayonu	69.4	-	-	33.2
Kürdəmir rayonu	24.3	4.0	-	8.0
İmişli rayonu	0.4	-	-	-
Saatlı rayonu	0.4	-	-	-
Sabirabad rayonu	75.1	-	-	62.8
Şirvan şəhəri	22.3	-	2.5	-
Yuxarı Qarabağ iqtisadi rayonu	1149.7	-	3.1	44.5
Cəbrayıl rayonu	0.7	-	-	-
Füzuli rayonu	99.7	-	3.1	44.5
Tərtər rayonu	1049.3	-	-	-
Dağlıq Şirvan iqtisadi rayonu	293.9	-	-	97.8
Qobustan rayonu	14.0	-	-	-
Ağsu rayonu	276.9	-	-	97.7
Şamaxı rayonu	2.9	-	-	0.1
Naxçıvan Muxtar Respublikası	191.7	-	19.2	59.8

	Məhsul istehsal edilmişdir, sentner	Məhsul satılmışdır, sentner		
		müqavilə əsasında	şifahi razılaşma əsasında	fərdi qaydada
Naxçıvan şəhəri	72.0	-	3.4	0.4
Şərur rayonu	3.9	-	-	2.6
Babək rayonu	17.4	-	0.2	7.4
Ordubad rayonu	35.0	-	12.6	6.9
Culfa rayonu	24.9	-	3.0	6.5
Kəngərli rayonu	1.5	-	-	-
Sədərək rayonu	37.0	-	-	36.0

Üzüm istehsalı və satışı
Bütün təsərrüfat kateqoriyaları üzrə

	Məhsul istehsal edilmişdir, sentner	Məhsul satılmışdır, sentner		
		müqavilə əsasında	şifahi razılaşma əsasında	fərdi qaydada
Respublika üzrə	279466.5	132885.2	26277.7	71643.7
Bakı şəhəri	89.2	-	10.9	78.4
Binəqədi rayonu	10.6	-	-	10.6
Qaradağ rayonu	5.3	-	-	5.3
Xəzər rayonu	10.9	-	3.2	7.7
Sabunçu rayonu	61.6	-	7.7	53.9
Suraxanı rayonu	0.8	-	-	0.8
Abşeron iqtisadi rayonu	328.2	261.0	-	59.5
Xızı rayonu	1.0	-	-	1.0
Abşeron rayonu	261.0	261.0	-	-
Sumqayıt şəhəri	66.2	-	-	58.5
Gəncə-Qazax iqtisadi rayonu	130792.2	110503.7	11399.8	7485.0
Gəncə şəhəri	3389.5	3378.5	6.0	5.0
Qazax rayonu	322.0	-	-	230.0
Ağstafa rayonu	10519.5	5000.0	4232.3	897.6
Tovuz rayonu	2577.6	-	-	2233.6
Şəmkir rayonu	8433.0	-	5856.0	2526.0
Samux rayonu	40917.3	38126.2	1271.5	1441.5
Göygöl rayonu	64205.9	63999.0	34.0	106.9
Goranboy rayonu	426.5	-	-	44.4
Naftalan şəhəri	0.8	-	-	-
Şəki-Zaqatala iqtisadi rayonu	25718.2	5304.0	-	12451.3
Balakən rayonu	51.1	-	-	8.5
Zaqatala rayonu	2.5	-	-	1.5
Qax rayonu	381.7	-	-	1.0
Şəki şəhəri	63.1	-	-	14.3
Oğuz rayonu	20.9	-	-	6.0
Qəbələ rayonu	25198.9	5304.0	-	12420.0
Lənkəran iqtisadi rayonu	7241.9	-	1.0	6840.2
Astara rayonu	278.3	-	1.0	7.2
Lənkəran şəhəri	6862.2	-	-	6815.2
Masallı rayonu	100.4	-	-	16.8
Cəlilabad rayonu	1.0	-	-	1.0
Quba-Xaçmaz iqtisadi rayonu	21650.9	2750.0	6653.0	3590.8
Qusar rayonu	2816.3	2550.0	-	10.4
Xaçmaz rayonu	2039.5	-	353.0	1549.5
Şabran rayonu	15741.6	200.0	6300.0	1610.0
Siyəzən rayonu	1053.5	-	-	420.9
Aran iqtisadi rayonu	30734.7	877.0	1876.3	23067.3
Göyçay rayonu	7.0	-	-	2.6
Beyləqan rayonu	1174.2	2.2	347.4	565.6
Ağcabədi rayonu	672.1	4.8	205.1	219.9
Bərdə rayonu	351.7	-	-	191.4
Neftçala rayonu	99.1	-	-	47.1
Biləsuvar rayonu	307.0	-	-	62.1
Salyan rayonu	9308.1	-	-	8128.6
Yevlax şəhəri	11412.0	-	384.0	10590.0
Mingəçevir şəhəri	39.6	-	-	17.6
Ağdaş rayonu	164.1	-	1.8	0.6
Zərdab rayonu	248.4	-	-	51.4

	Məhsul istehsal edilmişdir, sentner	Məhsul satılmışdır, sentner		
		müqavilə əsasında	şifahi razılaşma əsasında	fərdi qaydada
Kürdəmir rayonu	4130.2	870.0	1.3	2720.9
İmişli rayonu	462.7	-	6.8	180.4
Saatlı rayonu	1334.4	-	852.9	107.0
Sabirabad rayonu	804.2	-	-	132.5
Hacıqabul rayonu	57.9	-	-	48.5
Şirvan şəhəri	162.0	-	77.0	1.0
Yuxarı Qarabağ iqtisadi rayonu	1919.7	-	11.0	912.9
Cəbrayıl rayonu	48.7	-	-	8.6
Füzuli rayonu	1352.4	-	11.0	729.2
Ağdam rayonu	54.0	-	-	4.0
Tərtər rayonu	464.6	-	-	171.1
Kəlbəcər-Laçın iqtisadi rayonu	12.2	-	-	-
Laçın rayonu	12.2	-	-	-
Dağlıq Şirvan iqtisadi rayonu	58072.1	13185.0	6180.0	15519.2
Qobustan rayonu	399.1	-	-	193.2
İsmayilli rayonu	21213.3	13165.0	6180.0	1822.3
Ağsu rayonu	1802.9	-	-	1397.9
Şamaxı rayonu	34656.8	20.0	-	12105.7
Naxçıvan Muxtar Respublikası	2907.2	4.4	145.8	1639.3
Naxçıvan şəhəri	159.4	-	2.8	13.0
Şərur rayonu	307.9	-	8.3	244.0
Babək rayonu	268.3	4.4	40.0	143.4
Ordubad rayonu	50.6	-	1.1	27.2
Culfa rayonu	1305.9	-	64.5	639.4
Kəngərli rayonu	184.0	-	-	-
Şahbuz rayonu	63.1	-	4.1	30.4
Sədərək rayonu	568.0	-	25.0	542.0

Süfrə üzümü istehsalı və satışı
Bütün təsərrüfat kateqoriyaları üzrə

	Məhsul istehsal edilmişdir, sentner	Məhsul satılmışdır, sentner		
		müqavilə əsasında	şifahi razılaşma əsasında	fərdi qaydada
Respublika üzrə	77233.4	10015.7	18027.3	39450.0
Bakı şəhəri	89.2	-	10.9	78.4
Binəqədi rayonu	10.6	-	-	10.6
Qaradağ rayonu	5.3	-	-	5.3
Xəzər rayonu	10.8	-	3.2	7.7
Sabunçu rayonu	61.6	-	7.7	53.9
Suraxanı rayonu	0.8	-	-	0.8
Abşeron iqtisadi rayonu	118.2	51.0	-	59.5
Xızı rayonu	1.0	-	-	1.0
Abşeron rayonu	51.0	51.0	-	-
Sumqayıt şəhəri	66.2	-	-	58.5
Gəncə-Qazax iqtisadi rayonu	14399.5	2944.7	3342.8	6890.0
Gəncə şəhəri	31.5	23.5	4.0	4.0
Qazax rayonu	322.0	-	-	230.0
Ağstafa rayonu	3372.4	-	2177.3	840.6
Tovuz rayonu	2176.8	-	-	1854.6
Şəmkir rayonu	2547.0	-	6.0	2492.0
Samux rayonu	5039.3	2501.2	1121.5	1339.5
Göygöl rayonu	613.2	420.0	34.0	94.9
Goranboy rayonu	296.5	-	-	34.4
Naftalan şəhəri	0.8	-	-	-
Şəki-Zaqatala iqtisadi rayonu	2702.4	2519.0	-	30.3
Balakən rayonu	51.1	-	-	8.5
Zaqatala rayonu	2.5	-	-	1.5
Qax rayonu	40.9	-	-	-
Şəki şəhəri	63.1	-	-	14.3
Oğuz rayonu	20.9	-	-	6.0
Qəbələ rayonu	2523.9	2519.0	-	-
Lənkəran iqtisadi rayonu	425.3	-	1.0	29.7
Astara rayonu	278.0	-	1.0	7.2
Lənkəran şəhəri	45.9	-	-	4.8
Masallı rayonu	100.4	-	-	16.8
Cəlilabad rayonu	1.0	-	-	1.0
Quba-Xaçmaz iqtisadi rayonu	12391.2	2700.0	6653.0	2579.5
Qusar rayonu	2762.1	2500.0	-	9.1
Xazmaz rayonu	1029.5	-	353.0	539.5
Şabran rayonu	8146.1	200.0	6300.0	1610.0
Siyəzən rayonu	453.5	-	-	420.9
Aran iqtisadi rayonu	19516.5	877.0	1693.5	12070.4
Göyçay rayonu	7.0	-	-	2.6
Beyləqan rayonu	1043.1	2.2	226.8	556.7
Ağcabədi rayonu	528.2	4.8	142.9	165.9
Bərdə rayonu	351.7	-	-	191.4
Neftçala rayonu	99.1	-	-	47.1
Biləsuvar rayonu	307.0	-	-	62.1
Salyan rayonu	9308.1	-	-	8128.6
Yevlax şəhəri	1388.0	-	384.0	566.0
Mingəçevir şəhəri	39.6	-	-	17.6
Ağdaş rayonu	164.1	-	1.8	0.6
Zərdab rayonu	248.4	-	-	51.4

	Məhsul istehsal edilmişdir, sentner	Məhsul satılmışdır, sentner		
		müqavilə əsasında	şifahi razılaşma əsasında	fərdi qaydada
Kürdəmir rayonu	3211.0	870.0	1.3	1810.9
İmişli rayonu	462.7	-	6.8	180.4
Saatlı rayonu	1334.4	-	852.9	107.0
Sabirabad rayonu	804.2	-	-	132.5
Hacıqabul rayonu	57.9	-	-	48.5
Şirvan şəhəri	162.0	-	77.0	1.0
Yuxarı Qarabağ iqtisadi rayonu	1870.3	-	11.0	883.9
Cəbrayıl rayonu	42.0	-	-	8.6
Füzuli rayonu	1309.7	-	11.0	700.2
Ağdam rayonu	54.0	-	-	4.0
Tərtər rayonu	464.6	-	-	171.1
Kəlbəcər-Laçın iqtisadi rayonu	12.2	-	-	-
Laçın rayonu	12.2	-	-	-
Dağlıq Şirvan iqtisadi rayonu	23051.4	920.0	6180.0	15266.0
Qobustan rayonu	395.7	-	-	191.7
İsmayilli rayonu	8948.3	900.0	6180.0	1822.3
Ağsu rayonu	1550.6	-	-	1146.3
Şamaxı rayonu	12156.8	20.0	-	12105.7
Naxçıvan Muxtar Respublikası	2657.2	4.0	135.2	1562.3
Naxçıvan şəhəri	159.4	-	2.8	13.0
Şərur rayonu	307.9	-	8.3	244.0
Babək rayonu	244.9	4.0	37.9	133.7
Ordubad rayonu	50.6	-	1.1	27.2
Culfa rayonu	1172.9	-	56.5	572.1
Kəngərli rayonu	91.0	-	-	-
Şahbuz rayonu	62.5	-	3.7	30.4
Sədərək rayonu	568.0	-	25.0	542.0

Şərab üzümü istehsalı və satışı
Bütün təsərrüfat kateqoriyaları üzrə

	Məhsul istehsal edilmişdir, sentner	Məhsul satılmışdır, sentner		
		müqavilə əsasında	şifahi razılaşma əsasında	fərdi qaydada
Respublika üzrə	202233.0	122869.5	8250.4	32193.7
Abşeron iqtisadi rayonu	210.0	210.0	-	-
Abşeron rayonu	210.0	210.0	-	-
Gəncə-Qazax iqtisadi rayonu	116392.7	107559.0	8057.0	595.0
Gəncə şəhəri	3358.0	3355.0	2.0	1.0
Ağstafa rayonu	7147.1	5000.0	2055.0	57.0
Tovuz rayonu	400.9	-	-	379.0
Şəmkir rayonu	5886.0	-	5850.0	34.0
Samux rayonu	35878.0	35625.0	150.0	102.0
Göygöl rayonu	63592.7	63579.0	-	12.0
Goranboy rayonu	130.0	-	-	10.0
Şəki-Zaqatala iqtisadi rayonu	23015.8	2785.0	-	12421.0
Qax rayonu	340.8	-	-	1.0
Qəbələ rayonu	22675.0	2785.0	-	12420.0
Lənkəran iqtisadi rayonu	6816.6	-	-	6810.4
Astara rayonu	0.3	-	-	-
Lənkəran şəhəri	6816.3	-	-	6810.4
Quba-Xaçmaz iqtisadi rayonu	9259.7	50.0	-	1011.3
Qusar rayonu	54.2	50.0	-	1.3
Xaçmaz rayonu	1010.0	-	-	1010.0
Şabran rayonu	7595.5	-	-	-
Siyəzən rayonu	600.0	-	-	-
Aran iqtisadi rayonu	11218.2	-	182.8	10996.9
Beyləqan rayonu	131.1	-	120.6	8.9
Ağcabədi rayonu	143.9	-	62.2	54.0
Yevlax şəhəri	10024.0	-	-	10024.0
Kürdəmir rayonu	919.2	-	-	910.0
Yuxarı Qarabağ iqtisadi rayonu	49.4	-	-	29.0
Cəbrayıl rayonu	6.7	-	-	-
Füzuli rayonu	42.7	-	-	29.0
Dağlıq Şirvan iqtisadi rayonu	35020.6	12265.0	-	253.1
Qobustan rayonu	3.4	-	-	1.5
İsmayılлы rayonu	12265.0	12265.0	-	-
Ağsu rayonu	252.2	-	-	251.6
Şamaxı rayonu	22500.0	-	-	-
Naxçıvan Muxtar Respublikası	250.0	0.5	10.6	77.0
Babək rayonu	23.4	0.5	2.2	9.7
Culfa rayonu	133.0	-	8.0	67.3
Kəngərli rayonu	93.0	-	-	-
Şahbuz rayonu	0.6	-	0.4	-

Yaşıl çay yarpağı istehsalı və satışı
Bütün təsərrüfat kateqoriyaları üzrə

	Məhsul istehsal edilmişdir, sentner	Məhsul satılmışdır, sentner		
		müqavilə əsasında	şifahi razılaşma əsasında	fərdi qaydada
Respublika üzrə	3720.2	173.0	2800.0	183.8
Şəki-Zaqatala iqtisadi rayonu	150.1	-	-	141.1
Zaqatala rayonu	150.1	-	-	141.1
Lənkəran iqtisadi rayonu	3570.1	173.0	2800.0	42.7
Astara rayonu	2769.0	-	2193.0	30.0
Lənkəran şəhəri	801.1	173.0	607.0	12.7

Ət (diri çəkiddə) istehsalı və satışı
Bütün təsərrüfat kateqoriyaları üzrə

	Məhsul istehsal edilmişdir, sentner	Məhsul satılmışdır, sentner		
		müqavilə əsasında	şifahi razılaşma əsasında	fərdi qaydada
Respublika üzrə	710211.5	484620.0	53146.5	103332.5
Bakı şəhəri	18639.8	7959.0	10583.2	97.4
Binəqədi rayonu	1729.9	1200.0	523.4	6.5
Qaradağ rayonu	17.6	-	-	17.6
Xəzər rayonu	7161.8	59.0	7073.9	28.7
Sabunçu rayonu	8719.2	6000.0	2686.6	32.6
Suraxanı rayonu	12.0	-	-	12.0
Yasamal rayonu	999.3	700.0	299.3	-
Abşeron iqtisadi rayonu	22960.9	3176.6	25.0	1088.4
Xızı rayonu	19231.0	3.6	3.0	559.6
Abşeron rayonu	3628.0	3173.0	22.0	431.5
Sumqayıt şəhəri	101.9	-	-	97.3
Gəncə-Qazax iqtisadi rayonu	65546.4	15290.3	11866.3	28422.9
Gəncə şəhəri	156.6	89.0	24.0	11.0
Qazax rayonu	10694.0	-	1545.0	5962.9
Ağstafa rayonu	7099.1	83.0	2072.8	3453.2
Tovuz rayonu	2395.0	-	-	1715.2
Şəmkir rayonu	7633.1	-	111.0	5354.1
Gədəbəy rayonu	5241.8	-	-	4692.2
Daşkəsən rayonu	207.6	-	-	181.5
Samux rayonu	7302.9	2.8	2596.0	4272.5
Göygöl rayonu	22700.5	15095.5	5507.0	1454.7
Goranboy rayonu	2112.6	20.0	10.5	1323.9
Naftalan şəhəri	3.3	-	-	1.6
Şəki-Zaqatala iqtisadi rayonu	21346.6	4950.0	2049.7	7976.9
Balakən rayonu	2934.1	1650.0	264.6	662.6
Zaqatala rayonu	8724.1	-	1043.0	4782.4
Qax rayonu	1248.6	-	-	863.4
Şəki şəhəri	2701.1	-	-	518.7
Oğuz rayonu	1361.0	-	2.5	1123.4
Qəbələ rayonu	4377.8	3300.0	739.6	26.4
Lənkəran iqtisadi rayonu	11595.7	1133.2	1788.9	4856.8
Astara rayonu	2242.7	-	394.2	1140.3
Lənkəran şəhəri	5297.1	256.4	1065.1	1758.6
Lerik rayonu	202.1	-	-	97.2
Yardımlı rayonu	2027.2	876.8	329.6	483.7
Masallı rayonu	1826.7	-	-	1377.0
Quba-Xaçmaz iqtisadi rayonu	346732.9	334950.0	636.7	7118.0
Qusar rayonu	8333.1	2500.0	13.5	2971.6
Xəzmaz rayonu	4927.3	2934.0	64.0	1090.6
Quba rayonu	2294.4	132.0	559.2	1549.1
Şabran rayonu	177420.0	176811.0	-	427.2
Siyəzən rayonu	153758.1	152573.0	-	1079.5
Aran iqtisadi rayonu	168631.0	116037.5	9076.2	32732.2
Göyçay rayonu	5406.6	212.9	720.8	4251.2
Beyləqan rayonu	2393.4	50.1	233.6	1563.1
Ağcabədi rayonu	1082.0	-	495.4	211.4
Bərdə rayonu	10602.0	6500.0	80.0	3838.8
Neftçala rayonu	63958.2	62589.0	16.6	716.7
Biləsuvar rayonu	13882.5	9980.0	-	3416.7

	Məhsul istehsal edilmişdir, sentner	Məhsul satılmışdır, sentner		
		müqavilə əsasında	şifahi razılaşma əsasında	fərdi qaydada
Salyan rayonu	2347.4	-	-	1736.7
Yevlax şəhəri	9004.2	576.2	1289.0	4087.0
Mingəçevir şəhəri	8.0	-	-	8.0
Ağdaş rayonu	1649.1	115.6	1080.9	159.4
Ucar rayonu	17484.1	16285.0	-	1025.9
Zərdab rayonu	2618.6	-	-	2165.6
Kürdəmir rayonu	9102.7	3950.0	406.5	2641.4
İmişli rayonu	7661.6	3235.1	685.3	2939.3
Saatlı rayonu	6080.7	367.6	4036.5	1059.0
Sabirabad rayonu	1893.6	-	-	1840.0
Hacıqabul rayonu	13394.9	12176.0	10.0	1062.4
Şirvan şəhəri	61.5	-	21.5	9.6
Yuxarı Qarabağ iqtisadi rayonu	10071.9	-	1188.0	5419.6
Cəbrayıl rayonu	2074.4	-	1087.2	616.4
Füzuli rayonu	1805.2	-	100.8	1343.0
Ağdam rayonu	2882.8	-	-	2260.2
Tərtər rayonu	3309.5	-	-	1200.0
Kəlbəcər-Laçın iqtisadi rayonu	5073.3	-	-	1098.1
Laçın rayonu	4998.1	-	-	1022.9
Qubadlı rayonu	75.2	-	-	75.2
Dağlıq Şirvan iqtisadi rayonu	12707.2	69.7	411.9	7409.8
Qobustan rayonu	4895.1	-	-	3328.3
İsmayilli rayonu	3759.6	69.7	33.0	1773.6
Ağsu rayonu	2827.3	-	378.9	1662.0
Şamaxı rayonu	1225.2	-	-	645.8
Naxçıvan Muxtar Respublikası	26905.5	1053.7	15520.6	7112.5
Naxçıvan şəhəri	4443.5	1000.0	1971.1	8.0
Şərur rayonu	3978.6	30.6	1003.1	2879.3
Babək rayonu	2805.3	13.1	1282.7	840.4
Ordubad rayonu	11866.7	8.4	10802.9	826.0
Culfa rayonu	1975.7	-	321.7	1223.3
Kəngərli rayonu	721.1	-	14.5	399.0
Şahbuz rayonu	764.9	1.6	91.6	620.3
Sədərək rayonu	349.8	-	33.0	316.2

Mal əti istehsalı və satışı
Bütün təsərrüfat kateqoriyaları üzrə

	Məhsul istehsal edilmişdir, sentner	Məhsul satılmışdır, sentner		
		müqavilə əsasında	şifahi razılaşma əsasında	fərdi qaydada
Respublika üzrə	137048.6	32707.5	17795.2	62997.2
Bakı şəhəri	2590.9	1700.0	849.7	41.0
Binəqədi rayonu	1725.7	1200.0	520.4	5.3
Qaradağ rayonu	11.1	-	-	11.1
Xəzər rayonu	56.0	-	47.7	8.1
Sabunçu rayonu	11.8	-	2.3	9.5
Suraxanı rayonu	7.0	-	-	7.0
Yasamal rayonu	779.3	500.0	279.3	-
Abşeron iqtisadi rayonu	843.5	3.6	3.0	821.6
Xızı rayonu	520.6	3.6	3.0	501.7
Abşeron rayonu	229.7	-	-	229.7
Sumqayıt şəhəri	93.2	-	-	90.2
Gəncə-Qazax iqtisadi rayonu	27174.4	901.3	5729.6	15866.8
Gəncə şəhəri	107.1	50.0	20.5	10.0
Qazax rayonu	5874.1	-	629.0	3338.9
Ağstafa rayonu	4511.3	40.0	1389.9	2399.4
Tovuz rayonu	1438.3	-	-	1254.5
Şəmkir rayonu	4826.1	-	103.0	3490.9
Gədəbəy rayonu	1619.8	-	-	1616.8
Daşkəsən rayonu	57.9	-	-	47.1
Samux rayonu	3550.5	2.8	1338.9	2083.4
Göygöl rayonu	3882.8	788.5	2237.8	672.6
Goranboy rayonu	1304.9	20.0	10.5	951.6
Naftalan şəhəri	1.6	-	-	1.6
Şəki-Zaqatala iqtisadi rayonu	14727.0	4950.0	628.7	5715.6
Balakən rayonu	2513.4	1650.0	221.8	525.6
Zaqatala rayonu	5418.1	-	35.3	3438.9
Qax rayonu	584.0	-	-	505.8
Şəki şəhəri	1453.9	-	-	300.9
Oğuz rayonu	1018.6	-	2.5	930.3
Qəbələ rayonu	3739.0	3300.0	369.1	14.1
Lənkəran iqtisadi rayonu	6634.4	425.8	454.6	3754.7
Astara rayonu	1414.6	-	245.5	998.0
Lənkəran şəhəri	2913.9	-	-	1358.6
Lerik rayonu	40.6	-	-	31.8
Yardımlı rayonu	1128.9	425.8	209.1	341.1
Masallı rayonu	1136.4	-	-	1025.2
Quba-Xaçmaz iqtisadi rayonu	13878.6	5566.0	354.0	5001.1
Qusar rayonu	6990.5	2500.0	11.0	2360.3
Xəzmaz rayonu	4644.6	2934.0	63.0	927.3
Quba rayonu	1092.4	132.0	280.0	652.1
Şabran rayonu	379.0	-	-	297.1
Siyəzən rayonu	772.1	-	-	764.3
Aran iqtisadi rayonu	45578.6	19069.6	6498.7	17663.9
Göyçay rayonu	701.4	-	472.4	198.6
Beyləqan rayonu	1445.6	44.6	173.7	1045.0
Ağcabədi rayonu	463.6	-	338.5	73.9
Bərdə rayonu	9539.0	6500.0	40.0	2999.0
Neftçala rayonu	518.0	-	5.8	330.7
Biləsuvar rayonu	10377.0	8612.0	-	1745.4

	Məhsul istehsal edilmişdir, sentner	Məhsul satılmışdır, sentner		
		müqavilə əsasında	şifahi razılaşma əsasında	fərdi qaydada
Salyan rayonu	1193.0	-	-	1069.9
Yevlax şəhəri	3960.8	339.8	769.0	2417.0
Mingəçevir şəhəri	6.0	-	-	6.0
Ağdaş rayonu	1336.3	115.6	990.6	142.7
Ucar rayonu	454.9	-	-	453.5
Zərdab rayonu	1519.7	-	-	1513.4
Kürdəmir rayonu	5628.0	2900.0	151.3	1545.6
İmişli rayonu	2339.6	190.0	418.1	1635.3
Saatlı rayonu	4300.4	367.6	3109.4	780.7
Sabirabad rayonu	1100.7	-	-	1090.0
Hacıqabul rayonu	666.0	-	9.0	616.2
Şirvan şəhəri	28.6	-	20.9	1.0
Yuxarı Qarabağ iqtisadi rayonu	5868.2	-	810.7	3550.5
Cəbrayıl rayonu	1183.7	-	747.2	384.2
Füzuli rayonu	1041.2	-	63.5	916.3
Ağdam rayonu	1496.6	-	-	1493.6
Tərtər rayonu	2146.7	-	-	756.4
Kəlbəcər-Laçın iqtisadi rayonu	3030.2	-	-	621.0
Laçın rayonu	3024.4	-	-	615.2
Qubadlı rayonu	5.8	-	-	5.8
Dağlıq Şirvan iqtisadi rayonu	7008.0	47.2	215.4	4409.5
Qobustan rayonu	2516.4	-	-	1750.7
İsmayilli rayonu	2107.4	47.2	12.0	1143.0
Ağsu rayonu	1720.5	-	203.4	1117.0
Şamaxı rayonu	663.7	-	-	398.7
Naxçıvan Muxtar Respublikası	9714.7	44.0	2250.8	5551.5
Naxçıvan şəhəri	1078.3	-	1.1	7.0
Şərur rayonu	3059.2	30.6	641.3	2356.5
Babək rayonu	1984.0	6.9	1033.0	616.9
Ordubad rayonu	864.1	4.9	236.9	506.9
Culfa rayonu	1469.4	-	230.6	1028.5
Kəngərli rayonu	358.8	-	4.2	289.4
Şahbuz rayonu	677.6	1.6	82.8	544.4
Sədərək rayonu	223.3	-	21.0	201.9

Qoyun və keçi əti istehsalı və satışı
Bütün təsərrüfat kateqoriyaları üzrə

	Məhsul istehsal edilmişdir, sentner	Məhsul satılmışdır, sentner		
		müqavilə əsasında	şifahi razılaşma əsasında	fərdi qaydada
Respublika üzrə	53930.2	3798.1	10207.1	28519.0
Bakı şəhəri	433.3	210.0	194.5	28.8
Binəqədi rayonu	4.2	-	3.0	1.2
Qaradağ rayonu	3.0	-	-	3.0
Xəzər rayonu	195.2	10.0	170.7	14.5
Sabunçu rayonu	8.9	-	0.8	8.1
Suraxanı rayonu	2.0	-	-	2.0
Yasamal rayonu	220.0	200.0	20.0	-
Abşeron iqtisadi rayonu	263.2	-	22.0	239.4
Xızı rayonu	58.4	-	-	57.9
Abşeron rayonu	197.1	-	22.0	174.4
Sumqayıt şəhəri	7.7	-	-	7.1
Gəncə-Qazax iqtisadi rayonu	19990.5	375.0	6026.8	10939.0
Gəncə şəhəri	31.5	25.0	2.5	-
Qazax rayonu	3805.0	-	886.0	2043.0
Ağstafa rayonu	1878.0	43.0	682.6	883.8
Tovuz rayonu	504.9	-	-	414.6
Şəmkir rayonu	1757.8	-	7.0	1399.4
Gədəbəy rayonu	3619.4	-	-	3073.4
Daşkəsən rayonu	143.7	-	-	133.7
Samux rayonu	3401.9	-	1252.7	2066.9
Göygöl rayonu	4423.2	307.0	3195.9	622.2
Goranboy rayonu	424.3	-	-	301.8
Naftalan şəhəri	0.7	-	-	-
Şəki-Zaqatala iqtisadi rayonu	3990.8	-	368.7	2020.9
Balakən rayonu	123.2	-	42.8	55.2
Zaqatala rayonu	2056.9	-	-	1275.8
Qax rayonu	457.4	-	-	339.0
Şəki şəhəri	741.4	-	-	177.4
Oğuz rayonu	225.2	-	-	165.2
Qəbələ rayonu	386.7	-	325.9	8.2
Lənkəran iqtisadi rayonu	1580.1	436.6	263.4	633.2
Astara rayonu	294.5	-	145.5	129.7
Lənkəran şəhəri	125.3	-	-	69.0
Lerik rayonu	79.5	-	-	65.4
Yardımlı rayonu	786.0	436.6	117.9	117.7
Masallı rayonu	294.9	-	-	251.4
Quba-Xaçmaz iqtisadi rayonu	2482.3	-	281.2	1748.7
Qusar rayonu	687.4	-	2.0	340.3
Xaçmaz rayonu	125.4	-	-	113.1
Quba rayonu	1171.9	-	279.2	866.9
Şabran rayonu	167.2	-	-	127.0
Siyəzən rayonu	330.4	-	-	301.4
Aran iqtisadi rayonu	13181.8	2748.6	1775.8	6970.8
Göyçay rayonu	282.1	29.6	205.0	34.4
Beyləqan rayonu	368.0	1.6	18.9	218.3
Ağcabədi rayonu	202.3	-	99.8	57.1
Bərdə rayonu	768.0	-	40.0	724.0
Neftçala rayonu	423.6	-	4.0	233.6
Biləsuvar rayonu	2323.5	1368.0	-	943.9

	Məhsul istehsal edilmişdir, sentner	Məhsul satılmışdır, sentner		
		müqavilə əsasında	şifahi razılaşma əsasında	fərdi qaydada
Salyan rayonu	616.4	-	-	517.5
Yevlax şəhəri	772.4	236.4	198.0	43.0
Mingəçevir şəhəri	2.0	-	-	2.0
Ağdaş rayonu	109.5	-	69.7	8.3
Ucar rayonu	515.1	-	-	509.2
Zərdab rayonu	562.2	-	-	550.7
Kürdəmir rayonu	2768.5	1050.0	167.5	998.6
İmişli rayonu	1498.9	63.0	253.0	1070.1
Saatlı rayonu	1046.5	-	718.3	206.1
Sabirabad rayonu	506.3	-	-	497.7
Hacıqabul rayonu	411.9	-	1.0	353.0
Şirvan şəhəri	4.5	-	0.6	3.2
Yuxarı Qarabağ iqtisadi rayonu	2366.3	-	355.9	1403.4
Cəbrayıl rayonu	784.5	-	340.0	216.7
Füzuli rayonu	296.3	-	15.9	233.5
Ağdam rayonu	697.5	-	-	644.0
Tərtər rayonu	588.0	-	-	309.2
Kəlbəcər-Laçın iqtisadi rayonu	1989.5	-	-	477.1
Laçın rayonu	1920.1	-	-	407.7
Qubadlı rayonu	69.4	-	-	69.4
Dağlıq Şirvan iqtisadi rayonu	4832.3	22.5	195.8	2804.3
Qobustan rayonu	2177.7	-	-	1576.3
İsmayilli rayonu	1232.5	22.5	21.0	515.7
Ağsu rayonu	904.4	-	174.8	490.9
Şamaxı rayonu	517.7	-	-	221.4
Naxçıvan Muxtar Respublikası	2820.0	5.4	723.0	1253.5
Naxçıvan şəhəri	292.2	-	-	1.0
Şərur rayonu	412.8	-	18.9	370.0
Babək rayonu	344.2	3.2	38.4	187.2
Ordubad rayonu	892.1	2.2	552.8	273.3
Culfa rayonu	421.9	-	83.8	178.1
Kəngərli rayonu	284.5	-	10.3	93.2
Şahbuz rayonu	87.3	-	8.8	75.9
Sədərək rayonu	85.0	-	10.0	74.8

Donuz əti istehsalı və satışı
Bütün təsərrüfat kateqoriyaları üzrə

	Məhsul istehsal edilmişdir, sentner	Məhsul satılmışdır, sentner		
		müqavilə əsasında	şifahi razılaşma əsasında	fərdi qaydada
Respublika üzrə	51.1	-	12.5	17.0
Şəki-Zaqatala iqtisadi rayonu	42.7	-	12.5	14.0
Qax rayonu	24.0	-	-	14.0
Qəbələ rayonu	18.7	-	12.5	-
Quba-Xaçmaz iqtisadi rayonu	0.9	-	-	-
Xazmaz rayonu	0.5	-	-	-
Şabran rayonu	0.1	-	-	-
Siyəzən rayonu	0.3	-	-	-
Dağlıq Şirvan iqtisadi rayonu	2.6	-	-	2.0
İsmayılлы rayonu	2.6	-	-	2.0
Naxçıvan Muxtar Respublikası	4.9	-	-	1.0
Naxçıvan şəhəri	2.0	-	-	-
Culfa rayonu	2.9	-	-	1.0

Quş əti istehsalı və satışı
Bütün təsərrüfat kateqoriyaları üzrə

	Məhsul istehsal edilmişdir, sentner	Məhsul satılmışdır, sentner		
		müqavilə əsasında	şifahi razılaşma əsasında	fərdi qaydada
Respublika üzrə	519181.6	448114.4	25131.7	11799.3
Bakı şəhəri	15615.6	6049.0	9539.0	27.6
Qaradağ rayonu	3.5	-	-	3.5
Xəzər rayonu	6910.6	49.0	6855.5	6.1
Sabunçu rayonu	8698.5	6000.0	2683.5	15.0
Suraxanı rayonu	3.0	-	-	3.0
Abşeron iqtisadi rayonu	21854.2	3173.0	-	27.4
Xızı rayonu	18652.0	-	-	-
Abşeron rayonu	3201.2	3173.0	-	27.4
Sumqayıt şəhəri	1.0	-	-	-
Gəncə-Qazax iqtisadi rayonu	18381.5	14014.0	110.0	1617.1
Gəncə şəhəri	18.0	14.0	1.0	1.0
Qazax rayonu	1014.9	-	30.0	581.0
Ağstafa rayonu	709.8	-	0.3	169.9
Tovuz rayonu	451.8	-	-	46.1
Şəmkir rayonu	1049.2	-	1.0	463.8
Gədəbəy rayonu	2.5	-	-	2.0
Daşkəsən rayonu	6.0	-	-	0.7
Samux rayonu	350.5	-	4.3	122.2
Göygöl rayonu	14394.5	14000.0	73.4	159.9
Goranboy rayonu	383.3	-	-	70.5
Naftalan şəhəri	1.0	-	-	-
Şəki-Zaqatala iqtisadi rayonu	2586.1	-	1039.8	226.4
Balakən rayonu	297.5	-	-	81.8
Zaqatala rayonu	1249.1	-	1007.7	67.7
Qax rayonu	183.2	-	-	4.6
Şəki şəhəri	505.8	-	-	40.3
Oğuz rayonu	117.2	-	-	27.9
Qəbələ rayonu	233.3	-	32.1	4.1
Lənkəran iqtisadi rayonu	3381.1	270.8	1070.9	469.0
Astara rayonu	533.6	-	3.2	12.6
Lənkəran şəhəri	2257.8	256.4	1065.1	331.1
Lerik rayonu	82.0	-	-	-
Yardımlı rayonu	112.3	14.4	2.6	24.9
Masallı rayonu	395.4	-	-	100.4
Quba-Xaçmaz iqtisadi rayonu	330371.1	329384.0	1.5	368.1
Qusar rayonu	655.2	-	0.5	271.0
Xazmaz rayonu	156.8	-	1.0	50.2
Quba rayonu	30.1	-	-	30.1
Şabran rayonu	176873.7	176811.0	-	3.1
Siyəzən rayonu	152655.3	152573.0	-	13.8
Aran iqtisadi rayonu	109870.6	94219.3	801.7	8097.6
Göyçay rayonu	4423.0	183.3	43.4	4018.2
Beyləqan rayonu	579.8	3.9	41.0	299.8
Ağcabədi rayonu	416.1	-	57.1	80.4
Bərdə rayonu	295.0	-	-	115.8
Neftçala rayonu	63016.6	62589.0	6.8	152.3
Biləsuvar rayonu	1181.9	-	-	727.4
Salyan rayonu	538.0	-	-	149.3
Yevlax şəhəri	4271.0	-	322.0	1627.0

	Məhsul istehsal edilmişdir, sentner	Məhsul satılmışdır, sentner		
		müqavilə əsasında	şifahi razılaşma əsasında	fərdi qaydada
Ağdaş rayonu	203.3	-	20.7	8.4
Ucar rayonu	16514.1	16285.0	-	63.2
Zərdab rayonu	536.7	-	-	101.5
Kürdəmir rayonu	706.3	-	87.7	97.2
İmişli rayonu	3823.1	2982.1	14.2	233.9
Saatlı rayonu	733.7	-	208.8	72.2
Sabirabad rayonu	286.6	-	-	252.3
Hacıqabul rayonu	12317.0	12176.0	-	93.2
Şirvan şəhəri	28.4	-	-	5.4
Yuxarı Qarabağ iqtisadi rayonu	1837.5	-	21.4	465.7
Cəbrayıl rayonu	106.2	-	-	15.5
Füzuli rayonu	467.8	-	21.4	193.2
Ağdam rayonu	688.8	-	-	122.6
Tərtər rayonu	574.8	-	-	134.4
Kəlbəcər-Laçın iqtisadi rayonu	53.6	-	-	-
Laçın rayonu	53.6	-	-	-
Dağlıq Şirvan iqtisadi rayonu	864.3	-	0.7	193.9
Qobustan rayonu	201.0	-	-	1.3
İsmayıllı rayonu	417.1	-	-	112.9
Ağsu rayonu	202.4	-	0.7	54.1
Şamaxı rayonu	43.8	-	-	25.7
Naxçıvan Muxtar Respublikası	14366.0	1004.3	12546.8	306.5
Naxçıvan şəhəri	3071.0	1000.0	1970.0	-
Şərur rayonu	506.5	-	342.9	152.8
Babək rayonu	477.1	3.0	211.4	36.3
Ordubad rayonu	10110.5	1.3	10013.2	45.8
Culfa rayonu	81.5	-	7.3	15.7
Kəngərli rayonu	77.8	-	-	16.4
Sədərək rayonu	41.5	-	2.0	39.5

Süd istehsalı və satışı
Bütün təsərrüfat kateqoriyaları üzrə

	Məhsul istehsal edilmişdir, sentner	Məhsul satılmışdır, sentner		
		müqavilə əsasında	şifahi razılaşma əsasında	fərdi qaydada
Respublika üzrə	1082736.9	326565.2	89103.0	353936.9
Bakı şəhəri	3923.5	1998.0	1647.7	277.8
Binəqədi rayonu	133.3	78.0	53.8	1.5
Qaradağ rayonu	33.0	-	-	33.0
Xəzər rayonu	2060.5	920.0	1082.5	58.0
Sabunçu rayonu	1536.1	1000.0	511.4	24.8
Suraxanı rayonu	160.5	-	-	160.5
Abşeron iqtisadi rayonu	29006.7	8329.0	4235.0	13189.1
Xızı rayonu	1678.4	8.0	3.0	1300.2
Abşeron rayonu	26116.0	8321.0	4232.0	10679.0
Sumqayıt şəhəri	1212.4	-	-	1209.9
Gəncə-Qazax iqtisadi rayonu	178462.5	30668.7	23816.3	92393.4
Gəncə şəhəri	81.0	49.0	12.0	8.0
Qazax rayonu	34039.0	-	4849.0	25464.8
Ağstafa rayonu	16855.7	32.0	3435.3	10904.5
Tovuz rayonu	13158.9	-	56.0	5652.3
Şəmkir rayonu	13833.2	-	92.5	11396.2
Gədəbəy rayonu	23663.3	-	-	15229.1
Daşkəsən rayonu	163.6	-	-	150.6
Samux rayonu	17321.8	618.7	5084.1	10326.6
Göygöl rayonu	28604.6	3969.0	10270.4	9434.2
Goranboy rayonu	30464.5	26000.0	17.0	3655.2
Naftalan şəhəri	277.0	-	-	172.0
Şəki-Zaqatala iqtisadi rayonu	126616.2	43358.0	2733.4	48571.0
Balakən rayonu	13401.7	-	1395.5	5571.2
Zaqatala rayonu	31050.0	-	895.0	16940.6
Qax rayonu	1496.5	-	-	260.3
Şəki şəhəri	30841.5	-	-	23249.0
Oğuz rayonu	4120.8	-	-	2508.6
Qəbələ rayonu	45705.7	43358.0	443.0	41.3
Lənkəran iqtisadi rayonu	52041.9	1337.0	1506.0	24844.4
Astara rayonu	19356.5	-	1456.0	1898.7
Lənkəran şəhəri	11587.3	-	-	6781.2
Lerik rayonu	55.3	-	-	3.0
Yardımlı rayonu	4107.4	1337.0	50.0	523.3
Masallı rayonu	16935.4	-	-	15638.2
Quba-Xaçmaz iqtisadi rayonu	153044.3	86085.9	5144.7	47785.8
Qusar rayonu	36458.6	24081.0	40.0	4166.5
Xaçmaz rayonu	84036.2	61531.0	885.0	19425.4
Quba rayonu	20201.9	473.9	4219.7	15016.7
Şabran rayonu	2986.5	-	-	1220.1
Siyəzən rayonu	9361.0	-	-	7957.0
Aran iqtisadi rayonu	309946.6	145980.4	25649.4	74693.3
Göyçay rayonu	4522.1	-	1235.7	1927.8
Beyləqan rayonu	4515.4	355.0	1121.7	1938.4
Ağcabədi rayonu	1898.1	40.0	649.6	686.4
Bərdə rayonu	68049.0	67100.0	19.0	653.7
Neftçala rayonu	16472.1	-	100.0	15242.8
Biləsuvar rayonu	11158.2	-	-	6481.3
Salyan rayonu	7005.4	-	-	5040.1

	Məhsul istehsal edilmişdir, sentner	Məhsul satılmışdır, sentner		
		müqavilə əsasında	şifahi razılaşma əsasında	fərdi qaydada
Yevlax şəhəri	35484.0	3418.0	11278.0	6066.0
Mingəçevir şəhəri	3393.5	-	-	2889.1
Ağdaş rayonu	52243.5	45327.0	956.7	564.3
Ucar rayonu	1301.0	-	-	377.9
Zərdab rayonu	13042.0	-	-	7444.0
Kürdəmir rayonu	44002.8	28200.0	984.4	4971.4
İmişli rayonu	20802.2	1510.0	2157.3	5147.7
Saatlı rayonu	12293.8	30.4	7090.0	3625.0
Sabirabad rayonu	12182.5	-	-	10407.3
Hacıqabul rayonu	1423.6	-	48.0	1169.3
Şirvan şəhəri	157.4	-	9.0	60.8
Yuxarı Qarabağ iqtisadi rayonu	43644.9	-	16079.1	14408.1
Cəbrayıl rayonu	6154.0	-	2735.0	2135.4
Füzuli rayonu	3755.0	-	428.1	1734.4
Ağdam rayonu	13602.5	-	-	7810.0
Tərtər rayonu	20133.4	-	12916.0	2728.3
Kəlbəcər-Laçın iqtisadi rayonu	4894.5	-	-	1680.9
Laçın rayonu	4788.1	-	-	1638.3
Qubadlı rayonu	106.4	-	-	42.6
Dağlıq Şirvan iqtisadi rayonu	146969.6	8670.0	1301.1	21251.0
Qobustan rayonu	17050.2	-	-	6389.7
İsmayilli rayonu	25083.3	8670.0	450.0	6071.4
Ağsu rayonu	9905.7	-	851.1	4169.2
Şamaxı rayonu	94930.3	-	-	4620.7
Naxçıvan Muxtar Respublikası	34186.4	138.2	6990.2	14842.3
Naxçıvan şəhəri	324.6	-	0.2	-
Şərur rayonu	5375.9	26.0	328.0	3934.2
Babək rayonu	12468.3	28.8	2953.4	3569.4
Ordubad rayonu	7884.8	80.0	3026.8	3078.8
Culfa rayonu	3883.6	-	455.0	2101.7
Kəngərli rayonu	1949.4	-	8.1	477.6
Şahbuz rayonu	1396.1	3.4	129.7	867.1
Sədərək rayonu	903.7	-	89.0	813.5

İnək südü istehsalı və satışı
Bütün təsərrüfat kateqoriyaları üzrə

	Məhsul istehsal edilmişdir, sentner	Məhsul satılmışdır, sentner		
		müqavilə əsasında	şifahi razılaşma əsasında	fərdi qaydada
Respublika üzrə	1024544.1	321732.2	77281.0	330719.2
Bakı şəhəri	2085.2	1078.0	731.7	275.5
Binəqədi rayonu	133.3	78.0	53.8	1.5
Qaradağ rayonu	32.4	-	-	32.4
Xəzər rayonu	224.5	-	166.5	58.0
Sabunçu rayonu	1534.4	1000.0	511.4	23.0
Suraxanı rayonu	160.5	-	-	160.5
Abşeron iqtisadi rayonu	29006.7	8329.0	4235.0	13189.1
Xızı rayonu	1678.4	8.0	3.0	1300.2
Abşeron rayonu	26116.0	8321.0	4232.0	10679.0
Sumqayıt şəhəri	1212.4	-	-	1209.8
Gəncə-Qazax iqtisadi rayonu	164883.9	30285.2	20048.7	85910.7
Gəncə şəhəri	53.5	31.5	7.0	8.0
Qazax rayonu	31112.5	-	4300.0	23718.8
Ağstafa rayonu	13963.8	32.0	2252.0	9786.0
Tovuz rayonu	12530.3	-	-	5536.7
Şəmkir rayonu	13176.4	-	71.5	10950.2
Gədəbəy rayonu	23663.3	-	-	15229.1
Daşkəsən rayonu	42.0	-	-	36.4
Samux rayonu	16015.5	618.7	4635.4	9568.3
Göygöl rayonu	24532.2	3603.0	8765.9	8082.6
Goranboy rayonu	29517.3	26000.0	17.0	2822.6
Naftalan şəhəri	277.0	-	-	172.0
Şəki-Zaqatala iqtisadi rayonu	122034.0	43358.0	2077.6	46916.7
Balakən rayonu	11310.5	-	918.0	4611.7
Zaqatala rayonu	29399.0	-	775.0	16665.0
Qax rayonu	1319.1	-	-	154.4
Şəki şəhəri	30373.4	-	-	23000.3
Oğuz rayonu	4025.2	-	-	2447.3
Qəbələ rayonu	45606.8	43358.0	384.6	38.0
Lənkəran iqtisadi rayonu	50194.8	1287.0	1376.0	24104.1
Astara rayonu	18368.1	-	1341.0	1732.2
Lənkəran şəhəri	11055.5	-	-	6354.8
Lerik rayonu	54.8	-	-	3.0
Yardımlı rayonu	3819.0	1287.0	35.0	405.9
Masallı rayonu	16897.4	-	-	15608.2
Quba-Xaçmaz iqtisadi rayonu	150758.9	86085.9	5110.7	46372.8
Qusar rayonu	36032.0	24081.0	40.0	4166.5
Xaçmaz rayonu	83880.2	61531.0	876.0	19306.4
Quba rayonu	19074.9	473.9	4194.7	13942.7
Şabran rayonu	2663.8	-	-	1085.1
Siyəzən rayonu	9108.0	-	-	7872.0
Aran iqtisadi rayonu	287399.6	142565.4	21162.9	67183.0
Göyçay rayonu	4485.6	-	1210.7	1924.8
Beyləqan rayonu	4485.3	355.0	1116.5	1922.9
Ağcabədi rayonu	1382.0	40.0	442.4	554.8
Bərdə rayonu	68024.0	67100.0	19.0	628.7
Neftçala rayonu	15985.7	-	100.0	14831.4
Biləsuvar rayonu	10681.0	-	-	6143.7
Salyan rayonu	7005.4	-	-	5040.1

	Məhsul istehsal edilmişdir, sentner	Məhsul satılmışdır, sentner		
		müqavilə əsasında	şifahi razılaşma əsasında	fərdi qaydada
Yevlax şəhəri	28788.0	2253.0	7743.0	5488.0
Mingəçevir şəhəri	2701.6	-	-	2269.7
Ağdaş rayonu	51039.7	45327.0	798.4	448.5
Ucar rayonu	1114.7	-	-	327.7
Zərdab rayonu	12256.0	-	-	6969.0
Kürdəmir rayonu	37977.8	26000.0	822.8	3193.8
İmişli rayonu	17590.0	1460.0	1847.3	4128.9
Saatlı rayonu	12205.6	30.4	7010.8	3625.0
Sabirabad rayonu	10405.2	-	-	8645.9
Hacıqabul rayonu	1114.6	-	43.0	979.3
Şirvan şəhəri	157.4	-	9.0	60.8
Yuxarı Qarabağ iqtisadi rayonu	42369.6	-	15589.1	14087.9
Cəbrayıl rayonu	5054.5	-	2245.0	1906.2
Füzuli rayonu	3750.2	-	428.1	1734.4
Ağdam rayonu	13459.5	-	-	7744.0
Tərtər rayonu	20105.4	-	12916.0	2703.3
Kəlbəcər-Laçın iqtisadi rayonu	4894.5	-	-	1680.9
Laçın rayonu	4788.1	-	-	1638.3
Qubadlı rayonu	106.4	-	-	42.6
Dağlıq Şirvan iqtisadi rayonu	143892.5	8670.0	1282.6	19949.5
Qobustan rayonu	16349.9	-	-	6194.7
İsmayilli rayonu	24619.3	8670.0	450.0	5862.9
Ağsu rayonu	8588.0	-	832.6	3652.8
Şamaxı rayonu	94335.3	-	-	4239.1
Naxçıvan Muxtar Respublikası	27024.5	73.8	5666.7	11049.2
Naxçıvan şəhəri	255.6	-	0.2	-
Şərur rayonu	5181.0	26.0	328.0	3793.6
Babək rayonu	9740.0	19.4	2922.1	1271.6
Ordubad rayonu	5613.5	25.0	1862.4	2364.3
Culfa rayonu	3105.7	-	355.4	1791.2
Kəngərli rayonu	1058.3	-	2.0	297.6
Şahbuz rayonu	1270.1	3.4	127.6	800.8
Sədərək rayonu	800.3	-	69.0	730.1

Camiş südü istehsalı və satışı
Bütün təsərrüfat kateqoriyaları üzrə

	Məhsul istehsal edilmişdir, sentner	Məhsul satılmışdır, sentner		
		müqavilə əsasında	şifahi razılaşma əsasında	fərdi qaydada
Respublika üzrə	27373.5	3054.5	2969.3	12638.7
Gəncə-Qazax iqtisadi rayonu	4076.2	367.5	531.0	2626.8
Gəncə şəhəri	27.5	17.5	5.0	-
Qazax rayonu	643.0	-	-	570.0
Ağstafa rayonu	463.4	-	42.8	300.5
Tovuz rayonu	88.2	-	-	48.0
Şəmkir rayonu	195.8	-	20.0	111.0
Daşkəsən rayonu	0.5	-	-	-
Samux rayonu	1048.7	-	411.2	572.4
Göygöl rayonu	670.2	350.0	52.0	194.5
Goranboy rayonu	938.8	-	-	830.4
Şəki-Zaqatala iqtisadi rayonu	2837.6	-	586.0	1244.7
Balakən rayonu	1689.5	-	455.0	768.2
Zaqatala rayonu	611.8	-	120.0	205.0
Qax rayonu	39.1	-	-	16.4
Şəki şəhəri	447.2	-	-	241.6
Oğuz rayonu	17.2	-	-	12.0
Qəbələ rayonu	32.8	-	11.0	1.5
Lənkəran iqtisadi rayonu	959.4	2.0	116.0	508.4
Astara rayonu	385.0	-	115.0	50.0
Lənkəran şəhəri	527.8	-	-	426.4
Yardımlı rayonu	8.6	2.0	1.0	2.0
Masallı rayonu	38.0	-	-	30.0
Quba-Xaçmaz iqtisadi rayonu	1006.3	-	33.0	588.0
Qusar rayonu	2.1	-	-	-
Xazmaz rayonu	139.0	-	8.0	106.0
Quba rayonu	292.0	-	25.0	262.0
Şabran rayonu	320.2	-	-	135.0
Siyəzən rayonu	253.0	-	-	85.0
Aran iqtisadi rayonu	15914.6	2685.0	1648.7	6387.4
Göyçay rayonu	36.5	-	25.0	3.0
Beyləqan rayonu	11.0	-	1.6	4.0
Ağcabədi rayonu	210.6	-	154.6	30.8
Bərdə rayonu	25.0	-	-	25.0
Neftçala rayonu	452.1	-	-	409.4
Biləsuvar rayonu	477.1	-	-	337.6
Yevlax şəhəri	1360.0	435.0	790.0	100.0
Mingəçevir şəhəri	692.0	-	-	619.4
Ağdaş rayonu	1203.8	-	158.3	115.8
Ucar rayonu	186.3	-	-	50.2
Zərdab rayonu	786.0	-	-	475.0
Kürdəmir rayonu	5216.6	2200.0	125.0	1296.0
İmişli rayonu	3199.2	50.0	310.0	1018.8
Saatlı rayonu	84.2	-	79.2	-
Sabirabad rayonu	1776.6	-	-	1760.8
Hacıqabul rayonu	197.5	-	5.0	141.5
Yuxarı Qarabağ iqtisadi rayonu	145.0	-	-	91.0
Ağdam rayonu	117.0	-	-	66.0
Tərtər rayonu	28.0	-	-	25.0

	Məhsul istehsal edilmişdir, sentner	Məhsul satılmışdır, sentner		
		müqavilə əsasında	şifahi razılaşma əsasında	fərdi qaydada
Dağlıq Şirvan iqtisadi rayonu	1695.9	-	18.5	747.3
Qobustan rayonu	2.8	-	-	-
İsmayılı rayonu	109.6	-	-	28.2
Ağsu rayonu	1204.6	-	18.5	475.5
Şamaxı rayonu	378.9	-	-	243.6
Naxçıvan Muxtar Respublikası	738.6	-	36.0	445.0
Şərur rayonu	48.2	-	-	25.6
Babək rayonu	507.0	-	-	306.0
Ordubad rayonu	86.0	-	25.0	47.5
Culfa rayonu	28.0	-	1.0	6.5
Sədərək rayonu	69.4	-	10.0	59.4

Qoyun südü istehsalı və satışı
Bütün təsərrüfat kateqoriyaları üzrə

	Məhsul istehsal edilmişdir, sentner	Məhsul satılmışdır, sentner		
		müqavilə əsasında	şifahi razılaşma əsasında	fərdi qaydada
Respublika üzrə	25768.4	1041.0	7414.9	8912.8
Bakı şəhəri	301.7	220.0	80.0	1.7
Xəzər rayonu	300.0	220.0	80.0	-
Sabunçu rayonu	1.7	-	-	1.7
Gəncə-Qazax iqtisadi rayonu	8554.5	16.0	3042.7	3432.0
Qazax rayonu	2099.0	-	505.0	1084.0
Ağstafa rayonu	2168.7	-	1075.5	705.2
Tovuz rayonu	501.1	-	50.0	67.6
Şəmkir rayonu	422.3	-	1.0	316.0
Daşkəsən rayonu	113.3	-	-	107.2
Samux rayonu	202.2	-	32.5	144.4
Göygöl rayonu	3040.2	16.0	1378.7	1006.0
Goranboy rayonu	7.7	-	-	1.6
Şəki-Zaqatala iqtisadi rayonu	1661.1	-	56.3	404.0
Balakən rayonu	393.2	-	22.0	187.0
Zaqatala rayonu	988.8	-	-	70.6
Qax rayonu	132.9	-	-	89.5
Şəki şəhəri	20.5	-	-	7.0
Oğuz rayonu	75.7	-	-	48.1
Qəbələ rayonu	50.1	-	34.3	1.8
Lənkəran iqtisadi rayonu	696.6	47.0	14.0	209.1
Astara rayonu	414.3	-	-	93.7
Lənkəran şəhəri	4.0	-	-	-
Lerik rayonu	0.5	-	-	-
Yardımlı rayonu	277.8	47.0	14.0	115.4
Quba-Xaçmaz iqtisadi rayonu	1214.5	-	-	765.0
Qusar rayonu	424.0	-	-	-
Xaçmaz rayonu	13.0	-	-	12.0
Quba rayonu	775.0	-	-	753.0
Şabran rayonu	2.5	-	-	-
Aran iqtisadi rayonu	6529.5	730.0	2819.0	1079.2
Beyləqan rayonu	18.1	-	3.1	11.5
Ağcabədi rayonu	263.6	-	34.4	80.2
Neftçala rayonu	32.5	-	-	2.0
Yevlax şəhəri	5336.0	730.0	2745.0	478.0
Kürdəmir rayonu	808.4	-	36.6	481.6
İmişli rayonu	13.0	-	-	-
Hacıqabul rayonu	57.9	-	-	26.0
Yuxarı Qarabağ iqtisadi rayonu	1117.0	-	484.0	228.6
Cəbrayıl rayonu	1091.5	-	484.0	228.6
Ağdam rayonu	25.5	-	-	-
Dağlıq Şirvan iqtisadi rayonu	1079.4	-	-	403.1
Qobustan rayonu	614.9	-	-	182.8
İsmayıllı rayonu	152.6	-	-	47.8
Ağsu rayonu	103.5	-	-	38.5
Şamaxı rayonu	208.4	-	-	134.0
Naxçıvan Muxtar Respublikası	4614.1	28.0	918.8	2390.0
Naxçıvan şəhəri	67.0	-	-	-
Şərur rayonu	101.5	-	-	77.6

	Məhsul istehsal edilmişdir, sentner	Məhsul satılmışdır, sentner		
		müqavilə əsasında	şifahi razılaşma əsasında	fərdi qaydada
Babək rayonu	1821.0	9.0	22.1	1632.4
Ordubad rayonu	1318.7	19.0	838.4	274.1
Culfa rayonu	487.9	-	52.7	208.4
Kəngərli rayonu	716.2	-	3.6	145.0
Şahbuz rayonu	94.2	-	-	47.0
Sədərək rayonu	7.5	-	2.0	5.5

Keçi südü istehsalı və satışı
Bütün təsərrüfat kateqoriyaları üzrə

	Məhsul istehsal edilmişdir, sentner	Məhsul satılmışdır, sentner		
		müqavilə əsasında	şifahi razılaşma əsasında	fərdi qaydada
Respublika üzrə	5050.9	737.4	1437.9	1665.3
Bakı şəhəri	1536.6	700.0	836.0	0.6
Qaradağ rayonu	0.6	-	-	0.6
Xəzər rayonu	1536.0	700.0	836.0	-
Gəncə-Qazax iqtisadi rayonu	947.9	-	193.8	424.0
Qazax rayonu	184.5	-	44.0	92.0
Ağstafa rayonu	259.7	-	65.0	112.8
Tovuz rayonu	39.3	-	6.0	-
Şəmkir rayonu	38.7	-	-	19.0
Daşkəsən rayonu	7.8	-	-	7.0
Samux rayonu	55.4	-	5.0	41.5
Göygöl rayonu	361.9	-	73.8	151.1
Goranboy rayonu	0.6	-	-	0.6
Şəki-Zaqatala iqtisadi rayonu	83.5	-	13.6	5.5
Balakən rayonu	8.5	-	0.5	4.3
Zaqatala rayonu	50.4	-	-	-
Qax rayonu	5.4	-	-	-
Şəki şəhəri	0.5	-	-	-
Oğuz rayonu	2.7	-	-	1.2
Qəbələ rayonu	16.0	-	13.1	-
Lənkəran iqtisadi rayonu	191.1	1.0	-	22.8
Astara rayonu	189.1	-	-	22.8
Yardımlı rayonu	2.0	1.0	-	-
Quba-Xaçmaz iqtisadi rayonu	64.5	-	1.0	60.0
Qusar rayonu	0.5	-	-	-
Xazmaz rayonu	4.0	-	1.0	1.0
Quba rayonu	60.0	-	-	59.0
Aran iqtisadi rayonu	103.0	-	18.8	43.7
Beyləqan rayonu	1.0	-	0.5	-
Ağcabədi rayonu	41.9	-	18.3	20.6
Neftçala rayonu	1.8	-	-	-
Saatlı rayonu	4.0	-	-	-
Sabirabad rayonu	0.7	-	-	0.6
Hacıqabul rayonu	53.6	-	-	22.5
Yuxarı Qarabağ iqtisadi rayonu	13.3	-	6.0	0.6
Cəbrayıl rayonu	8.0	-	6.0	0.6
Füzuli rayonu	4.8	-	-	-
Ağdam rayonu	0.5	-	-	-
Dağlıq Şirvan iqtisadi rayonu	301.7	-	-	151.1
Qobustan rayonu	82.6	-	-	12.2
İsmayıllı rayonu	201.8	-	-	132.5
Ağsu rayonu	9.6	-	-	2.4
Şamaxı rayonu	7.7	-	-	4.0
Naxçıvan Muxtar Respublikası	1809.3	36.4	368.8	957.1
Naxçıvan şəhəri	2.0	-	-	-
Şərur rayonu	45.2	-	-	37.4
Babək rayonu	400.3	0.4	9.2	359.4
Ordubad rayonu	866.6	36.0	301.0	392.9
Culfa rayonu	262.0	-	45.9	95.6

	Məhsul istehsal edilmişdir, sentner	Məhsul satılmışdır, sentner		
		müqavilə əsasında	şifahi razılaşma əsasında	fərdi qaydada
Kəngərli rayonu	174.8	-	2.5	35.0
Şahbuz rayonu	31.8	-	2.1	18.3
Sədərək rayonu	26.5	-	8.0	18.5

Yun istehsalı və satışı
Bütün təsərrüfat kateqoriyaları üzrə

	Məhsul istehsal edilmişdir, sentner	Məhsul satılmışdır, sentner		
		müqavilə əsasında	şifahi razılaşma əsasında	fərdi qaydada
Respublika üzrə	7108.6	188.7	814.3	4869.4
Bakı şəhəri	5.5	3.0	2.0	0.5
Qaradağ rayonu	0.5	-	-	0.5
Xəzər rayonu	5.0	3.0	2.0	-
Abşeron iqtisadi rayonu	42.9	-	6.5	28.6
Xızı rayonu	10.1	-	-	3.6
Abşeron rayonu	32.7	-	6.5	25.0
Gəncə-Qazax iqtisadi rayonu	2019.1	20.7	216.7	1354.1
Qazax rayonu	269.8	-	29.3	230.3
Ağstafa rayonu	175.3	19.3	1.0	147.0
Tovuz rayonu	86.3	-	9.1	51.4
Şəmkir rayonu	87.3	-	-	64.2
Gədəbəy rayonu	551.9	-	-	262.6
Daşkəsən rayonu	19.5	-	-	19.3
Samux rayonu	385.2	-	40.5	317.7
Göygöl rayonu	330.6	1.0	136.7	154.8
Goranboy rayonu	106.9	0.4	-	100.8
Naftalan şəhəri	6.2	-	-	6.0
Şəki-Zaqatala iqtisadi rayonu	662.5	-	81.9	436.1
Balakən rayonu	60.6	-	13.7	36.8
Zaqatala rayonu	345.3	-	-	274.3
Qax rayonu	27.1	-	-	4.0
Şəki şəhəri	81.0	-	-	70.7
Oğuz rayonu	46.2	-	-	44.5
Qəbələ rayonu	102.3	-	68.2	5.9
Lənkəran iqtisadi rayonu	224.0	100.0	7.3	74.3
Astara rayonu	44.6	-	4.0	27.5
Lənkəran şəhəri	0.1	-	-	0.1
Lerik rayonu	4.9	-	-	4.3
Yardımlı rayonu	132.6	100.0	3.3	3.3
Masallı rayonu	41.8	-	-	39.1
Quba-Xaçmaz iqtisadi rayonu	369.8	-	12.6	311.1
Qusar rayonu	99.9	-	-	98.6
Xazmaz rayonu	51.0	-	1.0	35.1
Quba rayonu	104.6	-	11.6	92.8
Şabran rayonu	32.4	-	-	27.1
Siyəzən rayonu	81.9	-	-	57.6
Aran iqtisadi rayonu	2027.3	38.6	216.6	1473.3
Göyçay rayonu	49.0	-	1.2	46.3
Beyləqan rayonu	122.0	-	2.2	107.1
Ağcabədi rayonu	67.6	-	36.1	26.1
Bərdə rayonu	38.2	-	0.2	30.8
Neftçala rayonu	227.3	-	2.2	196.3
Biləsuvar rayonu	211.6	25.0	-	177.9
Salyan rayonu	38.1	-	-	23.3
Yevlax şəhəri	41.4	0.6	10.0	15.0
Mingəçevir şəhəri	17.1	-	-	-
Ağdaş rayonu	47.2	8.0	5.1	11.1
Ucar rayonu	16.3	-	-	10.3
Zərdab rayonu	61.4	-	-	49.7

	Məhsul istehsal edilmişdir, sentner	Məhsul satılmışdır, sentner		
		müqavilə əsasında	şifahi razılaşma əsasında	fərdi qaydada
Kürdəmir rayonu	313.8	-	2.5	223.4
İmişli rayonu	236.4	5.0	43.8	155.9
Saatlı rayonu	164.0	-	107.4	32.9
Sabirabad rayonu	342.6	-	-	341.7
Hacıqabul rayonu	33.3	-	5.9	25.5
Şirvan şəhəri	0.1	-	-	0.1
Yuxarı Qarabağ iqtisadi rayonu	474.8	-	107.1	325.0
Cəbrayıl rayonu	220.2	-	104.8	84.9
Füzuli rayonu	28.8	-	2.3	23.9
Ağdam rayonu	79.2	-	-	71.7
Tərtər rayonu	146.6	-	-	144.6
Kəlbəcər-Laçın iqtisadi rayonu	67.9	-	-	34.3
Laçın rayonu	60.0	-	-	26.4
Qubadlı rayonu	7.9	-	-	7.9
Dağlıq Şirvan iqtisadi rayonu	800.3	25.0	89.8	575.2
Qobustan rayonu	363.2	-	-	319.5
İsmayilli rayonu	175.5	25.0	27.5	107.3
Ağsu rayonu	116.0	-	62.3	46.0
Şamaxı rayonu	145.6	-	-	102.3
Naxçıvan Muxtar Respublikası	414.4	1.5	73.7	256.8
Naxçıvan şəhəri	1.4	-	-	-
Şərur rayonu	66.3	-	-	64.1
Babək rayonu	117.5	0.4	32.3	77.3
Ordubad rayonu	81.3	1.1	28.6	41.3
Culfa rayonu	52.6	-	7.0	35.7
Kəngərli rayonu	72.6	-	3.2	20.1
Şahbuz rayonu	15.3	-	1.9	11.4
Sədərək rayonu	7.4	-	0.6	6.8

Yumurta istehsalı və satışı
Bütün təsərrüfat kateqoriyaları üzrə

	Məhsul istehsal edilmişdir, min ədəd	Məhsul satılmışdır, min ədəd		
		müqavilə əsasında	şifahi razılaşma əsasında	fərdi qaydada
Respublika üzrə	487836.6	352098.3	61105.0	36516.1
Bakı şəhəri	68.8	-	7.7	61.1
Binəqədi rayonu	11.2	-	-	11.2
Qaradağ rayonu	8.1	-	-	8.1
Xəzər rayonu	31.4	-	5.7	25.7
Sabunçu rayonu	16.3	-	2.0	14.2
Suraxanı rayonu	1.9	-	-	1.9
Abşeron iqtisadi rayonu	80966.8	23624.0	55316.8	1409.2
Xızı rayonu	59.1	-	1.0	25.4
Abşeron rayonu	80907.7	23624.0	55315.8	1383.8
Gəncə-Qazax iqtisadi rayonu	12641.8	11.6	1760.2	6635.9
Gəncə şəhəri	17.0	11.0	6.0	-
Qazax rayonu	3382.0	-	1502.8	1598.8
Ağstafa rayonu	571.8	-	0.6	235.8
Tovuz rayonu	1277.0	-	-	570.2
Şəmkir rayonu	1768.4	0.6	1.7	1338.2
Gədəbəy rayonu	539.8	-	-	316.3
Daşkəsən rayonu	19.4	-	-	8.3
Samux rayonu	2102.5	-	94.5	903.0
Göygöl rayonu	1044.4	-	146.5	599.2
Goranboy rayonu	1894.0	-	8.0	1046.6
Naftalan şəhəri	25.4	-	-	19.5
Şəki-Zaqatala iqtisadi rayonu	5759.8	-	421.0	1502.4
Balakən rayonu	1307.3	-	0.8	206.2
Zaqatala rayonu	1724.6	-	25.0	732.9
Qax rayonu	262.4	-	-	4.1
Şəki şəhəri	1626.6	-	-	480.2
Oğuz rayonu	196.0	-	-	73.5
Qəbələ rayonu	643.0	-	395.2	5.4
Lənkəran iqtisadi rayonu	3054.0	3.4	1.0	536.2
Astara rayonu	1884.1	-	0.4	186.3
Lənkəran şəhəri	567.3	-	-	182.7
Lerik rayonu	36.4	-	-	0.7
Yardımlı rayonu	54.2	3.4	0.6	6.8
Masallı rayonu	512.0	-	-	159.7
Quba-Xaçmaz iqtisadi rayonu	6599.2	2695.4	5.8	1869.7
Qusar rayonu	1185.8	-	1.5	414.9
Xazmaz rayonu	1429.1	-	3.4	1054.0
Quba rayonu	118.3	-	0.9	96.3
Şabran rayonu	3426.7	2695.4	-	140.5
Siyəzən rayonu	439.3	-	-	164.0
Aran iqtisadi rayonu	361037.9	325215.8	2870.1	18503.9
Göyçay rayonu	487.4	-	121.3	118.4
Beyləqan rayonu	1385.4	2.5	25.2	989.5
Ağcabədi rayonu	241.3	-	17.2	123.4
Bərdə rayonu	457.7	-	-	127.9
Neftçala rayonu	939.4	-	8.2	436.1
Biləsuvar rayonu	1596.5	-	-	657.2
Salyan rayonu	1351.6	-	-	730.0
Yevlax şəhəri	5424.9	1.5	914.7	1131.4

	Məhsul istehsal edilmişdir, min ədəd	Məhsul satılmışdır, min ədəd		
		müqavilə əsasında	şifahi razılaşma əsasında	fərdi qaydada
Mingəçevir şəhəri	127.7	-	15.5	36.2
Ağdaş rayonu	1457.7	-	194.8	90.9
Ucar rayonu	686.4	-	-	433.9
Zərdab rayonu	954.7	-	-	484.8
Kürdəmir rayonu	1981.9	-	121.2	865.1
İmişli rayonu	9869.3	7414.5	704.5	882.5
Saatlı rayonu	2205.3	-	722.7	921.8
Sabirabad rayonu	13214.0	-	-	9776.5
Hacıqabul rayonu	318599.6	317797.3	20.5	690.4
Şirvan şəhəri	57.0	-	4.2	7.7
Yuxarı Qarabağ iqtisadi rayonu	2400.7	-	64.0	1205.3
Cəbrayıl rayonu	332.1	-	-	180.0
Füzuli rayonu	763.9	-	64.0	358.8
Ağdam rayonu	380.6	-	-	140.7
Tərtər rayonu	924.1	-	-	525.8
Kəlbəcər-Laçın iqtisadi rayonu	61.4	-	-	22.8
Laçın rayonu	61.4	-	-	22.8
Dağlıq Şirvan iqtisadi rayonu	3860.6	-	122.5	1234.0
Qobustan rayonu	1041.6	-	-	252.7
İsmayilli rayonu	931.4	-	-	242.3
Ağsu rayonu	1412.9	-	122.5	485.1
Şamaxı rayonu	474.7	-	-	253.9
Naxçıvan Muxtar Respublikası	11385.5	548.1	535.9	3535.5
Naxçıvan şəhəri	2389.8	-	34.0	-
Şərur rayonu	707.2	-	8.0	516.5
Babək rayonu	1687.5	13.4	84.3	618.2
Ordubad rayonu	1032.5	5.2	288.2	469.5
Culfa rayonu	1224.6	-	55.8	834.5
Kəngərli rayonu	3221.2	-	-	643.6
Şahbuz rayonu	1018.8	529.5	52.6	362.2
Sədərək rayonu	104.0	-	13.0	91.0

Təbii bal istehsalı və satışı
Bütün təsərrüfat kateqoriyaları üzrə

	Məhsul istehsal edilmişdir, kq	Məhsul satılmışdır, kq		
		müqavilə əsasında	şifahi razılaşma əsasında	fərdi qaydada
Respublika üzrə	161353.3	767.4	15440.3	102813.4
Bakı şəhəri	0.1	-	-	0.1
Sabunçu rayonu	0.1	-	-	0.1
Abşeron iqtisadi rayonu	56.5	-	-	35.2
Xızı rayonu	50.0	-	-	30.0
Abşeron rayonu	6.5	-	-	5.2
Gəncə-Qazax iqtisadi rayonu	11662.4	402.2	931.8	6510.7
Gəncə şəhəri	138.2	2.2	123.0	6.0
Qazax rayonu	1363.0	-	250.0	871.7
Ağstafa rayonu	1447.3	-	-	1217.9
Tovuz rayonu	1263.5	-	-	780.0
Şəmkir rayonu	4.5	-	-	3.3
Gədəbəy rayonu	3328.0	-	-	1508.6
Daşkəsən rayonu	267.0	-	-	143.0
Samux rayonu	830.9	-	-	708.0
Göygöl rayonu	2879.0	400.0	558.8	1207.0
Goranboy rayonu	141.0	-	-	65.3
Şəki-Zaqatala iqtisadi rayonu	31013.4	-	344.0	24032.1
Balakən rayonu	6078.7	-	-	5111.5
Zaqatala rayonu	15641.4	-	290.0	12281.5
Qax rayonu	2481.5	-	-	1865.0
Şəki şəhəri	6127.7	-	-	4263.1
Oğuz rayonu	542.0	-	-	506.0
Qəbələ rayonu	142.1	-	54.0	5.0
Lənkəran iqtisadi rayonu	13659.3	105.0	245.0	8784.0
Astara rayonu	12459.9	-	170.0	8052.0
Lənkəran şəhəri	292.8	-	-	242.0
Lerik rayonu	238.0	-	-	110.0
Yardımlı rayonu	396.0	105.0	75.0	178.0
Masallı rayonu	272.7	-	-	202.0
Quba-Xaçmaz iqtisadi rayonu	4423.0	-	225.0	2852.9
Qusar rayonu	993.9	-	15.0	642.5
Xazmaz rayonu	781.1	-	210.0	355.0
Quba rayonu	602.0	-	-	223.4
Şabran rayonu	523.0	-	-	402.0
Siyəzən rayonu	1523.0	-	-	1230.0
Aran iqtisadi rayonu	8811.3	160.0	164.5	5029.2
Göyçay rayonu	40.0	-	35.0	-
Beyləqan rayonu	15.4	-	1.0	10.7
Ağcabədi rayonu	852.1	-	128.0	579.8
Bərdə rayonu	247.0	-	-	162.0
Biləsuvar rayonu	139.0	-	-	113.0
Salyan rayonu	146.8	-	-	74.0
Yevlax şəhəri	4057.0	-	0.5	1400.0
Mingəçevir şəhəri	-	-	-	-
Ucar rayonu	551.0	-	-	468.0
Zərdab rayonu	217.1	-	-	181.0
Kürdəmir rayonu	806.7	-	-	499.8
İmişli rayonu	1681.7	160.0	-	1506.2
Saatlı rayonu	34.7	-	-	22.2

	Məhsul istehsal edilmişdir, kq	Məhsul satılmışdır, kq		
		müqavilə əsasında	şifahi razılaşma əsasında	fərdi qaydada
Sabirabad rayonu	22.7	-	-	12.4
Yuxarı Qarabağ iqtisadi rayonu	1639.1	-	75.0	1322.0
Cəbrayıl rayonu	1200.0	-	75.0	965.0
Füzuli rayonu	80.0	-	-	75.0
Ağdam rayonu	109.0	-	-	82.0
Tərtər rayonu	250.1	-	-	200.0
Kəlbəcər-Laçın iqtisadi rayonu	480.0	-	-	223.0
Laçın rayonu	480.0	-	-	223.0
Dağlıq Şirvan iqtisadi rayonu	6471.0	-	1567.0	3445.4
Qobustan rayonu	1080.2	-	-	824.0
İsmayilli rayonu	1147.4	-	-	762.3
Ağsu rayonu	3564.1	-	1567.0	1370.8
Şamaxı rayonu	679.3	-	-	488.2
Naxçıvan Muxtar Respublikası	83137.1	100.2	11888.0	50578.8
Naxçıvan şəhəri	35.0	-	-	-
Şərur rayonu	4330.0	-	56.0	3638.0
Babək rayonu	7851.1	0.2	1552.6	5235.1
Ordubad rayonu	39032.0	60.0	5138.4	26277.8
Culfa rayonu	15109.9	-	2923.0	5713.7
Kəngərli rayonu	1888.0	-	-	795.0
Şahbuz rayonu	14461.1	40.0	2218.0	8489.2
Sədərək rayonu	430.0	-	-	430.0

Barama istehsalı və satışı
Bütün təsərrüfat kateqoriyaları üzrə

	Məhsul istehsal edilmişdir, kq	Məhsul satılmışdır, kq		
		müqavilə əsasında	şifahi razılaşma əsasında	fərdi qaydada
Respublika üzrə	26945.2	16618.0	6457.9	3408.4
Gəncə-Qazax iqtisadi rayonu	1777.6	1165.0	-	511.0
Qazax rayonu	1.6	-	-	1.0
Şəmkir rayonu	601.0	-	-	500.0
Goranboy rayonu	1175.0	1165.0	-	10.0
Şəki-Zaqatala iqtisadi rayonu	3654.0	1436.0	101.0	1975.0
Zaqatala rayonu	2535.0	1384.0	101.0	908.0
Qax rayonu	1067.0	-	-	1067.0
Oğuz rayonu	52.0	52.0	-	-
Lənkəran iqtisadi rayonu	1473.9	-	1243.0	50.0
Lənkəran şəhəri	1473.9	-	1243.0	50.0
Aran iqtisadi rayonu	15402.8	9489.5	5044.5	832.4
Göyçay rayonu	877.9	877.9	-	-
Ağcabədi rayonu	8850.0	3820.0	5030.0	-
Bərdə rayonu	630.0	630.0	-	-
Yevlax şəhəri	346.6	-	-	346.6
Ucar rayonu	424.6	-	-	424.6
Zərdab rayonu	3761.0	3761.0	-	-
Kürdəmir rayonu	128.0	80.0	-	12.0
İmişli rayonu	315.0	315.0	-	-
Hacıqabul rayonu	69.6	5.6	14.5	49.2
Yuxarı Qarabağ iqtisadi rayonu	3186.5	3186.5	-	-
Cəbrayıl rayonu	244.5	244.5	-	-
Füzuli rayonu	1685.0	1685.0	-	-
Ağdam rayonu	1257.0	1257.0	-	-
Kəlbəcər-Laçın iqtisadi rayonu	1121.0	1121.0	-	-
Qubadlı rayonu	1121.0	1121.0	-	-
Dağlıq Şirvan iqtisadi rayonu	329.4	220.0	69.4	40.0
İsmayıllı rayonu	40.0	-	-	40.0
Ağsu rayonu	289.4	220.0	69.4	-

Dənli (çəltik istisna olmaqla), paxlalı və yağlı bitkilərin istehsalı və satışı
Kənd təsərrüfatı müəssisələri üzrə

	Məhsul istehsal edilmişdir, sentner	Məhsul satılmışdır, sentner		
		müqavilə əsasında	şifahi razılaşma əsasında	fərdi qaydada
Respublika üzrə	4408187.0	1638261.2	536583.6	931759.0
Abşeron iqtisadi rayonu	1680.0	1330.0	350.0	-
Abşeron rayonu	1680.0	1330.0	350.0	-
Gəncə-Qazax iqtisadi rayonu	862392.0	229439.0	170525.7	309395.0
Ağstafa rayonu	88887.4	44788.0	-	-
Tovuz rayonu	428093.0	45790.0	-	282840.0
Şəmkir rayonu	39274.0	94.0	11006.0	25092.0
Samux rayonu	222714.6	57637.0	159234.7	370.0
Göygöl rayonu	13353.0	12130.0	285.0	23.0
Goranboy rayonu	70070.0	69000.0	-	1070.0
Şəki-Zaqatala iqtisadi rayonu	681147.7	80961.4	29169.0	76886.0
Balakən rayonu	14334.0	8394.0	3100.0	-
Zaqatala rayonu	32603.0	2800.0	20020.0	-
Qax rayonu	95099.0	16522.0	-	35435.0
Şəki şəhəri	386508.4	9967.4	834.0	5684.0
Oğuz rayonu	22620.0	-	1218.0	16440.0
Qəbələ rayonu	129983.3	43278.0	3997.0	19327.0
Lənkəran iqtisadi rayonu	27579.0	4260.0	2601.0	18672.0
Astara rayonu	690.0	-	80.0	-
Lənkəran şəhəri	2816.0	-	2521.0	60.0
Yardımlı rayonu	5451.0	4260.0	-	-
Masallı rayonu	20.0	-	-	10.0
Cəlilabad rayonu	18602.0	-	-	18602.0
Quba-Xaçmaz iqtisadi rayonu	317263.8	118860.7	23581.0	70112.0
Qusar rayonu	33954.0	-	-	7126.0
Xaçmaz rayonu	135964.6	18170.0	16515.0	39926.0
Quba rayonu	17280.2	10986.7	916.0	-
Şabran rayonu	127035.0	89704.0	3120.0	23060.0
Siyəzən rayonu	3030.0	-	3030.0	-
Aran iqtisadi rayonu	1669348.6	733516.2	298494.9	355208.0
Göyçay rayonu	7176.1	2045.2	5070.9	-
Beyləqan rayonu	135930.0	127636.0	-	8144.0
Ağcabədi rayonu	407370.0	316280.0	59530.0	31560.0
Neftçala rayonu	52890.0	-	-	52890.0
Biləsuvar rayonu	238363.0	97885.0	-	103183.0
Salyan rayonu	176071.0	-	-	30680.0
Mingəçevir şəhəri	963.0	-	-	250.0
Ağdaş rayonu	34530.0	26390.0	790.0	-
Ucar rayonu	1580.0	-	-	1480.0
Zərdab rayonu	1320.0	-	-	-
Kürdəmir rayonu	250341.0	35006.0	31800.0	104410.0
İmişli rayonu	94670.0	68262.0	21023.0	4600.0
Saatlı rayonu	187178.0	-	180281.0	1450.0
Sabirabad rayonu	20724.5	-	-	16331.0
Hacıqabul rayonu	60242.0	60012.0	-	230.0
Yuxarı Qarabağ iqtisadi rayonu	477899.3	382568.8	11340.0	63883.0
Cəbrayıl rayonu	5000.0	250.0	4750.0	-
Füzuli rayonu	410549.0	359299.0	6590.0	41950.0
Tərtər rayonu	62350.3	23019.8	-	21933.0

	Məhsul istehsal edilmişdir, sentner	Məhsul satılmışdır, sentner		
		müqavilə əsasında	şifahi razılaşma əsasında	fərdi qaydada
Kəlbəcər-Laçın iqtisadi rayonu	560.0	-	-	460.0
Qubadlı rayonu	560.0	-	-	460.0
Dağlıq Şirvan iqtisadi rayonu	366181.6	87325.1	522.0	33041.0
Qobustan rayonu	49834.9	14497.7	-	15140.0
İsmayılı rayonu	41705.0	29430.0	-	120.0
Ağsu rayonu	133025.8	1742.4	522.0	7763.0
Şamaxı rayonu	141615.9	41655.0	-	10018.0
Naxçıvan Muxtar Respublikası	4135.0	-	-	4102.0
Babək rayonu	4135.0	-	-	4102.0

Dənli (çəltik istisna olmaqla), paxlalı və yağlı bitkilərin istehsalı və satışı
Fərdi sahibkar təsərrüfatları üzrə

	Məhsul istehsal edilmişdir, sentner	Məhsul satılmışdır, sentner		
		müqavilə əsasında	şifahi razılaşma əsasında	fərdi qaydada
Respublika üzrə	61858.0	8290.0	19985.0	16049.3
Abşeron iqtisadi rayonu	300.0	-	-	260.0
Xızı rayonu	300.0	-	-	260.0
Gəncə-Qazax iqtisadi rayonu	3778.7	105.0	502.0	700.5
Qazax rayonu	187.0	-	45.0	82.0
Ağstafa rayonu	155.7	-	118.0	31.5
Şəmkir rayonu	720.0	-	20.0	240.0
Samux rayonu	425.0	55.0	144.0	165.0
Göygöl rayonu	1337.0	50.0	150.0	20.0
Goranboy rayonu	954.0	-	25.0	162.0
Şəki-Zaqatala iqtisadi rayonu	5750.6	-	90.0	4232.7
Zaqatala rayonu	5069.0	-	-	3958.0
Qax rayonu	207.4	-	-	62.5
Şəki şəhəri	193.3	-	-	109.2
Oğuz rayonu	162.9	-	-	103.0
Qəbələ rayonu	118.0	-	90.0	-
Lənkəran iqtisadi rayonu	18.0	6.0	-	6.3
Astara rayonu	4.4	-	-	1.3
Lənkəran şəhəri	0.1	-	-	-
Yardımlı rayonu	8.5	6.0	-	-
Cəlilabad rayonu	5.0	-	-	5.0
Quba-Xaçmaz iqtisadi rayonu	11188.1	-	6630.0	1433.0
Qusar rayonu	9050.6	-	6630.0	250.0
Xazmaz rayonu	23.0	-	-	23.0
Şabran rayonu	60.0	-	-	-
Siyəzən rayonu	2054.5	-	-	1160.0
Aran iqtisadi rayonu	32069.0	7819.0	10308.6	5390.9
Göyçay rayonu	80.0	-	73.0	-
Beyləqan rayonu	80.0	-	30.0	20.0
Ağcabədi rayonu	11205.0	4059.0	6325.8	185.9
Bərdə rayonu	160.0	-	-	150.0
Neftçala rayonu	1090.0	-	-	748.0
Biləsuvar rayonu	1754.5	-	20.0	1202.0
Salyan rayonu	1301.0	-	-	1099.0
Yevlax şəhəri	2277.8	2050.0	42.8	-
Kürdəmir rayonu	12419.7	1500.0	3000.0	1769.0
İmişli rayonu	332.0	30.0	110.0	65.0
Saatlı rayonu	751.0	-	468.0	-
Hacıqabul rayonu	618.0	180.0	239.0	152.0
Yuxarı Qarabağ iqtisadi rayonu	4645.0	-	520.0	3075.0
Füzuli rayonu	4645.0	-	520.0	3075.0
Dağlıq Şirvan iqtisadi rayonu	1191.2	-	430.0	260.0
Qobustan rayonu	43.0	-	-	-
İsmayilli rayonu	884.1	-	320.0	260.0
Ağsu rayonu	264.1	-	110.0	-
Naxçıvan Muxtar Respublikası	2917.4	360.0	1504.4	690.9
Şərur rayonu	2268.0	360.0	1426.0	291.0
Babək rayonu	178.0	-	30.0	106.0
Culfa rayonu	187.0	-	-	96.0
Şahbuz rayonu	284.4	-	48.4	197.9

Dənli (çəltik istisna olmaqla), paxlalı və yağlı bitkilərin istehsalı və satışı
Ailə kəndli təsərrüfatları üzrə

	Məhsul istehsal edilmişdir, sentner	Məhsul satılmışdır, sentner		
		müqavilə əsasında	şifahi razılaşma əsasında	fərdi qaydada
Respublika üzrə	1137583.6	9534.8	177010.6	533376.9
Abşeron iqtisadi rayonu	3115.5	-	-	2086.0
Xızı rayonu	3115.5	-	-	2086.0
Gəncə-Qazax iqtisadi rayonu	132319.3	717.6	31837.8	47061.5
Gəncə şəhəri	100.0	68.0	14.0	6.0
Qazax rayonu	18788.9	-	2438.0	12461.5
Ağstafa rayonu	19677.3	71.5	12729.4	1729.3
Tovuz rayonu	13201.0	-	50.0	4027.0
Şəmkir rayonu	18606.0	-	38.0	10443.0
Gədəbəy rayonu	2559.8	-	-	1167.7
Samux rayonu	22855.9	278.1	10855.3	5549.8
Göygöl rayonu	10821.7	-	3773.5	1657.0
Goranboy rayonu	24330.6	300.0	1281.2	9374.2
Naftalan şəhəri	1378.3	-	658.3	646.0
Şəki-Zaqatala iqtisadi rayonu	187074.7	-	13846.1	109166.5
Balakən rayonu	27028.7	-	3820.0	19461.4
Zaqatala rayonu	48899.5	-	3285.0	32961.6
Qax rayonu	22454.5	-	-	13469.0
Şəki şəhəri	47658.9	-	-	24805.7
Oğuz rayonu	25832.8	-	176.0	17964.8
Qəbələ rayonu	15200.3	-	6565.1	504.0
Lənkəran iqtisadi rayonu	12387.1	310.4	38.2	7841.9
Astara rayonu	461.5	-	-	217.1
Lənkəran şəhəri	1597.3	-	8.0	670.9
Lerik rayonu	51.0	-	-	1.3
Yardımlı rayonu	672.5	310.4	30.2	170.8
Masallı rayonu	2530.8	-	-	1671.0
Cəlilabad rayonu	7074.0	-	-	5110.8
Quba-Xaçmaz iqtisadi rayonu	83203.4	200.0	5535.3	55669.4
Qusar rayonu	25603.2	-	-	15955.4
Xazmaz rayonu	17635.5	200.0	4193.0	11134.0
Quba rayonu	24730.3	-	1342.3	22538.9
Şabran rayonu	8822.5	-	-	2986.5
Siyəzən rayonu	6411.9	-	-	3054.5
Aran iqtisadi rayonu	425920.1	4853.0	84588.2	164908.7
Göyçay rayonu	26533.0	-	16127.5	6076.7
Beyləqan rayonu	27598.7	70.0	795.0	18446.6
Ağcabədi rayonu	27722.0	4384.0	12905.9	3583.8
Bərdə rayonu	17811.0	-	335.0	16493.0
Neftçala rayonu	25745.7	30.0	2475.0	11773.0
Biləsuvar rayonu	54946.9	-	-	29513.4
Salyan rayonu	11035.4	-	-	8680.0
Yevlax şəhəri	10925.2	250.0	5880.2	3275.2
Ağdaş rayonu	19666.0	-	9597.0	330.2
Ucar rayonu	4580.6	-	-	2437.2
Zərdab rayonu	34318.0	-	-	17410.0
Kürdəmir rayonu	36185.3	-	800.0	10679.4
İmişli rayonu	18282.0	10.0	395.0	9772.5
Saatlı rayonu	50672.4	109.0	31384.7	3575.0
Sabirabad rayonu	52715.0	-	-	20562.0

	Məhsul istehsal edilmişdir, sentner	Məhsul satılmışdır, sentner		
		müqavilə əsasında	şifahi razılaşma əsasında	fərdi qaydada
Hacıqabul rayonu	7183.0	-	3893.0	2300.6
Yuxarı Qarabağ iqtisadi rayonu	66927.8	1107.1	4659.7	36432.0
Cəbrayıl rayonu	5421.2	-	800.0	669.5
Füzuli rayonu	8462.0	-	865.0	3976.0
Ağdam rayonu	26021.4	-	-	15327.5
Tərtər rayonu	27023.2	1107.1	2994.7	16459.0
Kəlbəcər-Laçın iqtisadi rayonu	3956.0	-	-	1137.0
Laçın rayonu	3956.0	-	-	1137.0
Dağlıq Şirvan iqtisadi rayonu	151801.4	-	23642.7	66717.9
Qobustan rayonu	47893.7	-	42.0	22989.6
İsmayılлы rayonu	38343.9	-	-	25759.6
Ağsu rayonu	53590.0	-	23600.7	8515.4
Şamaxı rayonu	11973.8	-	-	9453.2
Naxçıvan Muxtar Respublikası	70878.2	2346.7	12862.6	42356.0
Naxçıvan şəhəri	19.9	-	12.2	6.8
Şərur rayonu	30123.1	-	6959.8	19021.3
Babək rayonu	11580.2	511.7	3797.0	5380.9
Ordubad rayonu	4377.0	1810.0	514.9	1200.1
Culfa rayonu	9663.2	25.0	542.6	5427.2
Kəngərli rayonu	5409.9	-	-	2901.5
Şahbuz rayonu	1998.0	-	529.1	1243.2
Sədərək rayonu	7707.0	-	507.0	7175.0

Dənli (çəltik istisna olmaqla), paxlalı və yağlı bitkilərin istehsalı və satışı
Ev təsərrüfatları üzrə

	Məhsul istehsal edilmişdir, sentner	Məhsul satılmışdır, sentner		
		müqavilə əsasında	şifahi razılaşma əsasında	fərdi qaydada
Respublika üzrə	82768.3	757.6	19487.6	32932.5
Gəncə-Qazax iqtisadi rayonu	2906.2	4.0	110.0	1030.0
Gəncə şəhəri	6.0	4.0	-	-
Tovuz rayonu	466.9	-	-	222.0
Şəmkir rayonu	466.0	-	-	349.0
Samux rayonu	90.0	-	68.0	10.0
Göygöl rayonu	287.0	-	42.0	62.0
Goranboy rayonu	1590.3	-	-	387.0
Şəki-Zaqatala iqtisadi rayonu	396.7	-	20.0	146.6
Balakən rayonu	60.7	-	-	24.2
Şəki şəhəri	3.8	-	-	0.4
Oğuz rayonu	174.0	-	-	122.0
Qəbələ rayonu	158.2	-	20.0	-
Lənkəran iqtisadi rayonu	815.2	-	0.2	183.5
Astara rayonu	38.7	-	-	8.2
Lənkəran şəhəri	115.1	-	-	54.7
Lerik rayonu	637.9	-	-	105.5
Yardımlı rayonu	0.3	-	0.2	-
Masallı rayonu	0.2	-	-	0.1
Cəlilabad rayonu	23.0	-	-	15.0
Quba-Xaçmaz iqtisadi rayonu	4266.8	-	293.0	2582.9
Qusar rayonu	2471.1	-	-	1571.9
Xazmaz rayonu	932.0	-	293.0	441.0
Quba rayonu	480.0	-	-	480.0
Şabran rayonu	303.1	-	-	60.0
Siyəzən rayonu	80.6	-	-	30.0
Aran iqtisadi rayonu	38370.0	597.0	16822.8	11047.7
Göyçay rayonu	4466.0	-	3943.0	136.0
Beyləqan rayonu	115.0	-	-	85.0
Ağcabədi rayonu	7576.8	597.0	2219.0	2773.3
Neftçala rayonu	227.0	-	12.0	138.0
Biləsuvar rayonu	1742.8	-	-	983.5
Salyan rayonu	60.0	-	-	56.0
Yevlax şəhəri	20788.6	-	9698.8	5404.0
Ağdaş rayonu	4.7	-	-	-
Zərdab rayonu	140.0	-	-	50.0
Kürdəmir rayonu	235.0	-	-	34.0
İmişli rayonu	536.5	-	-	146.5
Hacıqabul rayonu	2477.6	-	950.0	1241.4
Yuxarı Qarabağ iqtisadi rayonu	8056.7	-	20.0	1950.6
Füzuli rayonu	7989.2	-	20.0	1950.0
Ağdam rayonu	67.5	-	-	0.6
Dağlıq Şirvan iqtisadi rayonu	3684.8	-	100.0	2022.6
İsmayilli rayonu	2271.0	-	-	1204.0
Ağsu rayonu	734.8	-	100.0	355.6
Şamaxı rayonu	679.0	-	-	463.0
Naxçıvan Muxtar Respublikası	24271.9	156.6	2121.6	13968.5
Naxçıvan şəhəri	1250.8	-	63.3	319.2
Şərur rayonu	2722.6	-	555.0	1834.0

	Məhsul istehsal edilmişdir, sentner	Məhsul satılmışdır, sentner		
		müqavilə əsasında	şifahi razılaşma əsasında	fərdi qaydada
Babək rayonu	4571.3	107.6	856.7	2847.9
Ordubad rayonu	737.8	-	10.9	444.3
Culfa rayonu	2344.5	-	429.7	1156.0
Kəngərli rayonu	10593.2	-	45.0	5676.6
Şahbuz rayonu	1887.7	49.0	127.0	1560.5
Sədərək rayonu	164.0	-	34.0	130.0

Tərəvəz və bostan məhsulları istehsalı və satışı
Kənd təsərrüfatı müəssisələri üzrə

	Məhsul istehsal edilmişdir, sentner	Məhsul satılmışdır, sentner		
		müqavilə əsasında	şifahi razılaşma əsasında	fərdi qaydada
Respublika üzrə	1818766.0	1406753.3	201438.6	126914.8
Bakı şəhəri	178580.8	79770.5	46673.3	48800.0
Xəzər rayonu	178080.8	79470.5	46473.3	48800.0
Pirallahı rayonu	500.0	300.0	200.0	-
Abşeron iqtisadi rayonu	276142.9	259465.0	3514.0	13159.3
Xızı rayonu	3200.0	2000.0	-	1200.0
Abşeron rayonu	269289.0	257465.0	3514.0	8310.0
Sumqayıt şəhəri	3653.9	-	-	3649.3
Gəncə-Qazax iqtisadi rayonu	679915.6	485833.0	122500.3	11326.3
Tovuz rayonu	494348.8	434370.0	-	1000.0
Şəmkir rayonu	118224.0	-	108314.0	8635.0
Samux rayonu	63462.8	48963.0	14186.3	311.3
Goranboy rayonu	3880.0	2500.0	-	1380.0
Şəki-Zaqatala iqtisadi rayonu	32472.0	10546.2	120.0	19069.6
Zaqatala rayonu	150.0	-	120.0	-
Qəbələ rayonu	32322.0	10546.2	-	19069.6
Lənkəran iqtisadi rayonu	1464.5	400.0	130.0	807.5
Astara rayonu	443.0	-	130.0	251.0
Lənkəran şəhəri	556.5	-	-	556.5
Yardımlı rayonu	465.0	400.0	-	-
Quba-Xaçmaz iqtisadi rayonu	27968.0	3096.0	10671.0	2885.0
Xaçmaz rayonu	27303.0	3096.0	10671.0	2220.0
Şabran rayonu	665.0	-	-	665.0
Aran iqtisadi rayonu	604653.1	560556.6	17248.0	21030.3
Beyləqan rayonu	2007.0	2000.0	-	-
Ağcabədi rayonu	33470.0	29720.0	-	3750.0
Biləsuvar rayonu	371212.0	365705.0	-	750.0
Salyan rayonu	9610.0	-	-	9010.0
Mingəçevir şəhəri	36.0	-	36.0	-
Ağdaş rayonu	1095.0	-	1050.0	-
Kürdəmir rayonu	27978.0	19735.0	1800.0	6203.0
İmişli rayonu	35324.0	32719.0	2600.0	-
Saatlı rayonu	11926.0	-	11762.0	-
Sabirabad rayonu	14207.5	12890.0	-	1317.3
Hacıqabul rayonu	97787.6	97787.6	-	-
Yuxarı Qarabağ iqtisadi rayonu	9286.8	6686.0	-	2595.0
Füzuli rayonu	1979.0	-	-	1979.0
Tərtər rayonu	7307.8	6686.0	-	616.0
Kəlbəcər-Laçın iqtisadi rayonu	270.0	-	-	270.0
Qubadlı rayonu	270.0	-	-	270.0
Dağlıq Şirvan iqtisadi rayonu	6275.0	-	-	6231.0
Ağsu rayonu	6275.0	-	-	6231.0
Naxçıvan Muxtar Respublikası	1737.3	400.0	582.0	740.8
Babək rayonu	751.3	-	-	740.8
Kəngərli rayonu	986.0	400.0	582.0	-

Tərəvəz və bostan məhsulları istehsalı və satışı
Fərdi sahibkar təsərrüfatları üzrə

	Məhsul istehsal edilmişdir, sentner	Məhsul satılmışdır, sentner		
		müqavilə əsasında	şifahi razılaşma əsasında	fərdi qaydada
Respublika üzrə	19452.9	14017.9	1669.4	1595.1
Gəncə-Qazax iqtisadi rayonu	2186.7	730.0	45.9	563.5
Qazax rayonu	188.0	-	-	95.0
Ağstafa rayonu	83.4	-	-	68.1
Tovuz rayonu	14.9	-	-	-
Şəmkir rayonu	1064.0	-	40.0	362.0
Gədəbəy rayonu	33.0	-	-	11.0
Daşkəsən rayonu	3.4	-	-	2.3
Samux rayonu	768.9	730.0	-	21.6
Göygöl rayonu	18.6	-	5.9	1.5
Goranboy rayonu	12.5	-	-	2.0
Şəki-Zaqatala iqtisadi rayonu	47.8	-	-	6.4
Balakən rayonu	7.4	-	-	3.0
Qax rayonu	20.3	-	-	-
Şəki şəhəri	8.1	-	-	2.2
Oğuz rayonu	5.0	-	-	1.2
Qəbələ rayonu	7.0	-	-	-
Lənkəran iqtisadi rayonu	141.1	3.0	8.8	72.9
Astara rayonu	54.0	-	8.8	15.6
Lənkəran şəhəri	80.1	-	-	55.3
Yardımlı rayonu	4.0	3.0	-	-
Cəlilabad rayonu	3.0	-	-	2.0
Quba-Xaçmaz iqtisadi rayonu	1492.0	200.0	760.0	53.0
Qusar rayonu	1434.6	200.0	760.0	8.0
Xazmaz rayonu	32.0	-	-	32.0
Quba rayonu	4.0	-	-	3.0
Şabran rayonu	1.6	-	-	-
Siyəzən rayonu	19.8	-	-	10.0
Aran iqtisadi rayonu	1991.6	907.9	371.5	363.2
Göyçay rayonu	123.4	-	49.0	32.0
Beyləqan rayonu	15.2	-	2.5	5.0
Ağcabədi rayonu	1400.6	907.9	288.0	76.9
Neftçala rayonu	6.5	-	-	1.6
Biləsuvar rayonu	34.0	-	-	19.6
Salyan rayonu	155.9	-	-	73.1
Ucar rayonu	1.3	-	-	-
Kürdəmir rayonu	26.5	-	-	3.0
İmişli rayonu	144.2	-	-	124.0
Saatlı rayonu	5.0	-	-	-
Hacıqabul rayonu	79.0	-	32.0	28.0
Yuxarı Qarabağ iqtisadi rayonu	12014.6	12000.0	-	3.7
Füzuli rayonu	12014.6	12000.0	-	3.7
Dağlıq Şirvan iqtisadi rayonu	128.9	-	-	96.1
Qobustan rayonu	0.8	-	-	-
İsmayilli rayonu	39.2	-	-	15.1
Ağsu rayonu	88.9	-	-	81.0
Naxçıvan Muxtar Respublikası	1450.1	177.0	483.2	436.3
Şərur rayonu	1018.9	175.0	464.5	204.9
Babək rayonu	96.4	-	3.1	77.5

	Məhsul istehsal edilmişdir, sentner	Məhsul satılmışdır, sentner		
		müqavilə əsasında	şifahi razılaşma əsasında	fərdi qaydada
Culfa rayonu	142.3	2.0	2.0	59.0
Şahbuz rayonu	192.5	-	13.6	94.9

Tərəvəz və bostan məhsulları istehsalı və satışı
Ailə kəndli təsərrüfatları üzrə

	Məhsul istehsal edilmişdir, sentner	Məhsul satılmışdır, sentner		
		müqavilə əsasında	şifahi razılaşma əsasında	fərdi qaydada
Respublika üzrə	518362.3	66720.0	55908.5	251817.8
Gəncə-Qazax iqtisadi rayonu	157358.3	3331.4	15381.5	82676.1
Gəncə şəhəri	236.5	143.0	56.0	14.0
Qazax rayonu	12856.0	-	2033.0	6222.0
Ağstafa rayonu	17608.9	-	9034.5	4666.1
Tovuz rayonu	43395.4	-	-	26787.0
Şəmkir rayonu	36131.3	-	2069.0	25563.3
Gədəbəy rayonu	33613.5	-	-	15685.0
Daşkəsən rayonu	79.0	-	-	30.2
Samux rayonu	6291.5	2039.5	1121.4	2186.5
Göygöl rayonu	5012.9	662.9	1057.1	1144.3
Goranboy rayonu	2114.1	486.0	10.5	377.7
Naftalan şəhəri	19.2	-	-	-
Şəki-Zaqatala iqtisadi rayonu	24169.1	-	314.0	10066.6
Balakən rayonu	9700.8	-	-	5967.7
Zaqatala rayonu	6805.6	-	-	3081.8
Qax rayonu	1755.9	-	-	115.1
Şəki şəhəri	2760.7	-	-	629.9
Oğuz rayonu	1009.8	-	-	247.2
Qəbələ rayonu	2136.2	-	314.0	24.9
Lənkəran iqtisadi rayonu	36435.1	70.1	83.0	21192.1
Astara rayonu	3945.1	-	18.0	1349.6
Lənkəran şəhəri	13152.2	-	-	7330.6
Lerik rayonu	355.6	-	5.0	15.0
Yardımlı rayonu	679.7	70.1	45.0	217.0
Masallı rayonu	4414.5	-	-	2177.6
Cəlilabad rayonu	13888.0	-	15.0	10102.2
Quba-Xaçmaz iqtisadi rayonu	36265.0	-	1269.2	26063.3
Qusar rayonu	21920.4	-	250.0	14880.4
Xaçmaz rayonu	7342.6	-	776.0	5211.9
Quba rayonu	6161.4	-	243.2	5449.3
Şabran rayonu	588.2	-	-	433.2
Siyəzən rayonu	252.3	-	-	88.6
Aran iqtisadi rayonu	138888.5	19506.6	32912.6	58640.6
Göyçay rayonu	11059.0	-	3259.7	4830.8
Beyləqan rayonu	2048.6	163.5	69.8	1055.9
Ağcabədi rayonu	8191.2	3566.1	1940.6	1424.6
Bərdə rayonu	13552.7	7410.0	385.0	5666.0
Neftçala rayonu	571.2	-	6.5	170.1
Biləsuvar rayonu	6223.2	-	-	4215.7
Salyan rayonu	4655.8	-	-	2173.1
Yevlax şəhəri	603.3	-	144.4	219.7
Ağdaş rayonu	14171.0	-	9393.1	1169.0
Ucar rayonu	1023.1	-	-	344.9
Zərdab rayonu	9257.2	-	-	6404.9
Kürdəmir rayonu	8090.8	-	42.2	5049.2
İmişli rayonu	16684.5	6819.0	1298.3	5741.3
Saatlı rayonu	20228.0	1548.0	15845.0	1353.5
Sabirabad rayonu	20444.7	-	-	17583.0
Hacıqabul rayonu	2034.3	-	479.0	1239.0

	Məhsul istehsal edilmişdir, sentner	Məhsul satılmışdır, sentner		
		müqavilə əsasında	şifahi razılaşma əsasında	fərdi qaydada
Şirvan şəhəri	50.0	-	49.0	-
Yuxarı Qarabağ iqtisadi rayonu	81092.5	43261.0	21.1	29238.6
Cəbrayıl rayonu	5413.6	4601.0	-	238.3
Füzuli rayonu	24596.9	24100.0	21.1	217.3
Ağdam rayonu	33551.2	6160.0	-	23592.4
Tərtər rayonu	17530.8	8400.0	-	5190.6
Kəlbəcər-Laçın iqtisadi rayonu	13.1	-	-	-
Laçın rayonu	13.1	-	-	-
Dağlıq Şirvan iqtisadi rayonu	7375.7	-	422.9	2608.4
Qobustan rayonu	389.1	-	-	31.1
İsmayılлы rayonu	2571.9	-	-	619.9
Ağsu rayonu	3661.0	-	422.9	1523.0
Şamaxı rayonu	753.8	-	-	434.4
Naxçıvan Muxtar Respublikası	36764.9	550.8	5504.1	21332.0
Naxçıvan şəhəri	80.5	0.9	37.0	35.1
Şərur rayonu	18150.1	140.0	3655.2	9703.6
Babək rayonu	4181.4	98.0	495.4	2986.9
Ordubad rayonu	4183.9	312.0	444.6	2135.0
Culfa rayonu	3359.9	-	253.3	1292.1
Kəngərli rayonu	829.4	-	-	144.1
Şahbuz rayonu	812.7	-	126.6	375.2
Sədərək rayonu	5167.0	-	492.0	4660.0

Tərəvəz və bostan məhsulları istehsalı və satışı
Ev təsərrüfatları üzrə

	Məhsul istehsal edilmişdir, sentner	Məhsul satılmışdır, sentner		
		müqavilə əsasında	şifahi razılaşma əsasında	fərdi qaydada
Respublika üzrə	38928.3	438.3	5330.0	16039.1
Bakı şəhəri	2742.9	-	1238.0	1502.7
Binəqədi rayonu	120.6	-	5.0	115.6
Qaradağ rayonu	17.7	-	-	17.7
Xəzər rayonu	407.6	-	110.4	295.1
Sabunçu rayonu	2178.9	-	1122.6	1056.3
Suraxanı rayonu	18.1	-	-	18.1
Abşeron iqtisadi rayonu	161.6	-	-	80.4
Abşeron rayonu	134.8	-	-	80.4
Sumqayıt şəhəri	26.8	-	-	-
Gəncə-Qazax iqtisadi rayonu	4247.3	4.0	112.4	2051.9
Gəncə şəhəri	7.0	4.0	2.0	1.0
Qazax rayonu	84.0	-	-	-
Ağstafa rayonu	6.7	-	-	-
Tovuz rayonu	2198.3	-	-	1479.7
Şəmkir rayonu	453.0	-	3.0	242.0
Gədəbəy rayonu	3.0	-	-	-
Samux rayonu	342.0	-	9.5	210.5
Göygöl rayonu	708.9	-	97.9	117.0
Goranboy rayonu	443.9	-	-	1.7
Naftalan şəhəri	0.5	-	-	-
Şəki-Zaqatala iqtisadi rayonu	795.8	-	1.3	196.7
Balakən rayonu	289.5	-	-	154.2
Zaqatala rayonu	12.0	-	-	10.0
Qax rayonu	2.3	-	-	-
Şəki şəhəri	389.5	-	-	21.9
Oğuz rayonu	37.0	-	-	10.6
Qəbələ rayonu	65.5	-	1.3	-
Lənkəran iqtisadi rayonu	4105.4	-	0.1	486.3
Astara rayonu	580.7	-	-	141.9
Lənkəran şəhəri	457.0	-	-	112.6
Lerik rayonu	2949.6	-	-	139.9
Yardımlı rayonu	3.1	-	0.1	1.9
Cəlilabad rayonu	115.0	-	-	90.0
Quba-Xaçmaz iqtisadi rayonu	2721.7	-	70.0	1711.2
Qusar rayonu	1345.4	-	-	744.2
Xazmaz rayonu	910.8	-	70.0	601.0
Quba rayonu	362.1	-	-	361.6
Siyəzən rayonu	103.4	-	-	4.4
Aran iqtisadi rayonu	9938.0	409.3	3158.2	3577.3
Göyçay rayonu	1760.2	-	494.4	671.8
Beyləqan rayonu	20.0	-	-	6.5
Ağcabədi rayonu	3632.4	409.3	890.2	1678.6
Bərdə rayonu	12.0	-	-	-
Neftçala rayonu	174.5	-	-	36.1
Biləsuvar rayonu	31.5	-	-	5.6
Salyan rayonu	6.2	-	-	-
Yevlax şəhəri	1203.5	-	163.9	686.9
Mingəçevir şəhəri	474.3	-	-	341.9
Ağdaş rayonu	167.3	-	-	-

	Məhsul istehsal edilmişdir, sentner	Məhsul satılmışdır, sentner		
		müqavilə əsasında	şifahi razılaşma əsasında	fərdi qaydada
Ucar rayonu	19.8	-	-	-
Zərdab rayonu	51.7	-	-	-
Kürdəmir rayonu	116.8	-	-	33.8
İmişli rayonu	345.8	-	-	64.4
Sabirabad rayonu	12.1	-	-	-
Hacıqabul rayonu	19.9	-	-	16.2
Şirvan şəhəri	1890.0	-	1609.7	35.4
Yuxarı Qarabağ iqtisadi rayonu	2069.9	-	-	867.2
Füzuli rayonu	1496.0	-	-	850.6
Ağdam rayonu	382.6	-	-	4.0
Tərtər rayonu	191.3	-	-	12.6
Kəlbəcər-Laçın iqtisadi rayonu	5.5	-	-	-
Laçın rayonu	5.5	-	-	-
Dağlıq Şirvan iqtisadi rayonu	883.7	-	-	403.6
İsmayilli rayonu	543.5	-	-	279.8
Ağsu rayonu	261.6	-	-	93.1
Şamaxı rayonu	78.6	-	-	30.7
Naxçıvan Muxtar Respublikası	11256.4	25.0	749.9	5161.8
Naxçıvan şəhəri	1325.9	-	58.2	113.2
Şərur rayonu	1868.9	-	199.4	1038.9
Babək rayonu	2248.5	15.0	275.4	1669.1
Ordubad rayonu	2693.0	-	23.9	1435.0
Culfa rayonu	745.3	-	160.0	207.5
Kəngərli rayonu	1640.2	-	1.0	248.0
Şahbuz rayonu	656.5	10.0	32.0	372.1
Sədərək rayonu	78.0	-	-	78.0

Meyvə istehsalı və satışı
Kənd təsərrüfatı müəssisələri üzrə

	Məhsul istehsal edilmişdir, sentner	Məhsul satılmışdır, sentner		
		müqavilə əsasında	şifahi razılaşma əsasında	fərdi qaydada
Respublika üzrə	300950.5	174380.8	27605.1	17936.2
Bakı şəhəri	364.3	363.5	-	0.8
Səbail rayonu	0.8	-	-	0.8
Suraxanı rayonu	363.5	363.5	-	-
Abşeron iqtisadi rayonu	968.4	600.0	326.0	42.4
Abşeron rayonu	926.0	600.0	326.0	-
Sumqayıt şəhəri	42.4	-	-	42.4
Gəncə-Qazax iqtisadi rayonu	3072.0	401.0	997.4	1641.0
Şəmkir rayonu	1576.0	-	-	1547.0
Samux rayonu	1496.0	401.0	997.4	94.0
Şəki-Zaqatala iqtisadi rayonu	17726.0	13897.8	3745.2	66.0
Balakən rayonu	11480.0	11380.0	100.0	-
Zaqatala rayonu	1636.8	1387.8	239.0	-
Qax rayonu	994.6	921.6	-	66.0
Oğuz rayonu	121.7	121.7	-	-
Qəbələ rayonu	3492.9	86.7	3406.2	-
Lənkəran iqtisadi rayonu	3819.0	-	533.0	3277.0
Astara rayonu	2510.0	-	-	2502.0
Lənkəran şəhəri	1292.0	-	533.0	759.0
Masallı rayonu	17.0	-	-	16.0
Quba-Xaçmaz iqtisadi rayonu	194859.8	100114.5	14082.0	3465.5
Qusar rayonu	119286.4	56324.6	4200.0	1614.5
Xəzmaz rayonu	31777.5	30660.0	-	830.0
Quba rayonu	16871.9	12445.9	4234.0	1.0
Şabran rayonu	26924.0	684.0	5648.0	1020.0
Aran iqtisadi rayonu	74317.0	59004.0	7912.5	4846.5
Göyçay rayonu	36472.5	35551.0	818.5	-
Biləsuvar rayonu	18055.0	14498.0	-	1270.5
Salyan rayonu	2317.0	-	-	2317.0
Mingəçevir şəhəri	16.4	-	-	9.0
Ağdaş rayonu	3112.1	2980.0	-	-
Kürdəmir rayonu	13795.0	5975.0	6545.0	1250.0
İmişli rayonu	549.0	-	549.0	-
Yuxarı Qarabağ iqtisadi rayonu	115.0	-	-	97.0
Tərtər rayonu	115.0	-	-	97.0
Dağlıq Şirvan iqtisadi rayonu	5700.0	-	-	4500.0
Şamaxı rayonu	5700.0	-	-	4500.0
Naxçıvan Muxtar Respublikası	9.0	-	9.0	-
Ordubad rayonu	9.0	-	9.0	-

Meyvə istehsalı və satışı
Fərdi sahibkar təsərrüfatları üzrə

	Məhsul istehsal edilmişdir, sentner	Məhsul satılmışdır, sentner		
		müqavilə əsasında	şifahi razılaşma əsasında	fərdi qaydada
Respublika üzrə	3646.0	33.5	613.6	1986.5
Abşeron iqtisadi rayonu	13.4	-	-	5.5
Abşeron rayonu	13.4	-	-	5.5
Gəncə-Qazax iqtisadi rayonu	887.3	4.4	24.3	599.6
Qazax rayonu	509.0	-	-	401.0
Ağstafa rayonu	20.4	-	-	7.4
Tovuz rayonu	4.0	-	-	3.0
Şəmkir rayonu	177.0	-	-	124.0
Gədəbəy rayonu	38.0	-	-	18.0
Samux rayonu	78.2	4.4	20.3	29.7
Göygöl rayonu	19.7	-	4.0	10.1
Goranboy rayonu	41.0	-	-	6.3
Şəki-Zaqatala iqtisadi rayonu	150.9	-	9.0	97.0
Balakən rayonu	24.3	-	-	19.0
Zaqatala rayonu	49.2	-	-	45.8
Qax rayonu	38.2	-	-	22.0
Şəki şəhəri	8.8	-	-	3.1
Oğuz rayonu	12.9	-	-	7.1
Qəbələ rayonu	17.5	-	9.0	-
Lənkəran iqtisadi rayonu	146.0	-	2.0	101.8
Astara rayonu	73.6	-	2.0	47.8
Lənkəran şəhəri	69.0	-	-	52.0
Yardımlı rayonu	1.4	-	-	-
Cəlilabad rayonu	2.0	-	-	2.0
Quba-Xaçmaz iqtisadi rayonu	797.6	-	300.0	436.8
Qusar rayonu	381.8	-	150.0	196.7
Xazmaz rayonu	261.0	-	150.0	111.0
Quba rayonu	80.0	-	-	76.0
Şabran rayonu	6.5	-	-	2.4
Siyəzən rayonu	68.3	-	-	50.7
Aran iqtisadi rayonu	922.9	26.1	207.2	372.7
Göyçay rayonu	243.8	-	104.0	105.9
Beyləqan rayonu	14.6	-	2.1	5.4
Ağcabədi rayonu	195.5	26.1	95.9	7.2
Bərdə rayonu	14.2	-	-	6.0
Neftçala rayonu	4.5	-	-	2.0
Biləsuvar rayonu	50.9	-	-	18.0
Salyan rayonu	140.4	-	-	84.1
Ucar rayonu	15.8	-	4.0	9.8
Kürdəmir rayonu	163.4	-	-	87.5
İmişli rayonu	26.3	-	-	14.3
Saatlı rayonu	9.5	-	1.2	0.5
Hacıqabul rayonu	44.0	-	-	32.0
Yuxarı Qarabağ iqtisadi rayonu	149.2	-	-	91.7
Füzuli rayonu	149.2	-	-	91.7
Dağlıq Şirvan iqtisadi rayonu	62.6	-	-	39.2
Qobustan rayonu	1.6	-	-	-
İsmayilli rayonu	44.8	-	-	26.9
Ağsu rayonu	16.3	-	-	12.3

	Məhsul istehsal edilmişdir, sentner	Məhsul satılmışdır, sentner		
		müqavilə əsasında	şifahi razılaşma əsasında	fərdi qaydada
Naxçıvan Muxtar Respublikası	516.2	3.0	71.1	242.2
Şərur rayonu	144.3	-	49.3	55.3
Babək rayonu	39.6	-	-	26.8
Culfa rayonu	116.4	3.0	2.0	36.8
Şahbuz rayonu	215.9	-	19.8	123.3

Meyvə istehsalı və satışı
Ailə kəndli təsərrüfatları üzrə

	Məhsul istehsal edilmişdir, sentner	Məhsul satılmışdır, sentner		
		müqavilə əsasında	şifahi razılaşma əsasında	fərdi qaydada
Respublika üzrə	428550.3	513.4	69139.3	251171.5
Gəncə-Qazax iqtisadi rayonu	69328.9	147.7	6102.6	34238.4
Gəncə şəhəri	226.4	147.7	21.5	12.0
Qazax rayonu	9556.0	-	28.0	5284.7
Ağstafa rayonu	5265.3	-	877.1	1683.0
Tovuz rayonu	4355.7	-	-	2078.0
Şəmkir rayonu	15286.0	-	642.0	9805.7
Gədəbəy rayonu	17426.0	-	-	8303.0
Daşkəsən rayonu	45.2	-	-	12.8
Samux rayonu	9927.3	-	3941.5	4316.3
Göygöl rayonu	3450.0	-	454.5	1521.0
Goranboy rayonu	3734.8	-	138.0	1189.6
Naftalan şəhəri	56.2	-	-	32.2
Şəki-Zaqatala iqtisadi rayonu	39797.4	-	3368.2	24219.7
Balakən rayonu	12496.6	-	210.9	8949.8
Zaqatala rayonu	13525.3	-	727.0	10831.6
Qax rayonu	2915.0	-	-	1782.7
Şəki şəhəri	3375.7	-	-	1089.9
Oğuz rayonu	2083.9	-	-	1160.8
Qəbələ rayonu	5400.8	-	2430.3	404.9
Lənkəran iqtisadi rayonu	37716.8	72.1	157.6	23818.3
Astara rayonu	18639.5	-	114.5	11375.5
Lənkəran şəhəri	13123.5	-	-	9234.4
Lerik rayonu	18.1	-	-	-
Yardımlı rayonu	645.9	72.1	43.1	180.2
Masallı rayonu	1257.8	-	-	135.2
Cəlilabad rayonu	4032.0	-	-	2893.0
Quba-Xaçmaz iqtisadi rayonu	155461.4	63.0	28406.1	116735.0
Qusar rayonu	10215.6	-	22.5	6171.6
Xəzmaz rayonu	72601.2	63.0	23421.5	46104.5
Quba rayonu	70698.4	-	4962.1	63283.3
Şabran rayonu	1356.0	-	-	820.4
Siyəzən rayonu	590.1	-	-	355.3
Aran iqtisadi rayonu	87608.1	164.7	29468.3	30457.2
Göyçay rayonu	18713.8	3.0	10974.4	6340.3
Beyləqan rayonu	1858.8	-	30.6	740.7
Ağcabədi rayonu	1511.2	10.6	328.1	314.4
Bərdə rayonu	3382.1	-	37.0	1631.5
Neftçala rayonu	494.2	-	0.2	144.4
Biləsuvar rayonu	3455.1	-	-	1174.3
Salyan rayonu	2806.8	-	-	1469.6
Yevlax şəhəri	3097.9	-	869.5	1070.2
Ağdaş rayonu	17217.7	-	12193.2	1027.9
Ucar rayonu	3588.9	-	-	2997.7
Zərdab rayonu	5032.3	-	-	2197.1
Kürdəmir rayonu	8107.3	25.1	137.4	3953.2
İmişli rayonu	3520.3	-	143.8	1564.1
Saatlı rayonu	6037.2	126.0	4114.0	416.2
Sabirabad rayonu	5587.2	-	-	3367.6
Hacıqabul rayonu	3192.8	-	637.0	2048.0

	Məhsul istehsal edilmişdir, sentner	Məhsul satılmışdır, sentner		
		müqavilə əsasında	şifahi razılaşma əsasında	fərdi qaydada
Şirvan şəhəri	4.4	-	3.0	-
Yuxarı Qarabağ iqtisadi rayonu	15030.1	-	55.0	8823.3
Cəbrayıl rayonu	881.6	-	-	153.7
Füzuli rayonu	988.8	-	55.0	514.1
Ağdam rayonu	2484.6	-	-	425.8
Tərtər rayonu	10675.1	-	-	7729.7
Kəlbəcər-Laçın iqtisadi rayonu	33.3	-	-	-
Laçın rayonu	33.3	-	-	-
Dağlıq Şirvan iqtisadi rayonu	9510.2	-	385.1	5828.3
Qobustan rayonu	915.4	-	-	483.4
İsmayılлы rayonu	2426.2	-	-	1034.0
Ağsu rayonu	5661.7	-	385.1	4042.3
Şamaxı rayonu	506.9	-	-	268.7
Naxçıvan Muxtar Respublikası	14064.2	65.9	1196.4	7051.4
Naxçıvan şəhəri	80.4	0.4	33.5	36.0
Şərur rayonu	6043.3	-	86.5	3474.3
Babək rayonu	1418.0	47.7	258.9	613.8
Ordubad rayonu	2112.2	17.8	375.0	1071.9
Culfa rayonu	2489.8	-	240.2	763.2
Kəngərli rayonu	378.6	-	-	76.0
Şahbuz rayonu	938.0	-	150.3	464.2
Sədərək rayonu	604.0	-	52.0	552.0

Meyvə istehsalı və satışı
Ev təsərrüfatları üzrə

	Məhsul istehsal edilmişdir, sentner	Məhsul satılmışdır, sentner		
		müqavilə əsasında	şifahi razılaşma əsasında	fərdi qaydada
Respublika üzrə	55062.8	78.7	6444.9	29042.8
Bakı şəhəri	591.5	-	84.1	507.4
Binəqədi rayonu	112.7	-	-	112.7
Qaradağ rayonu	25.4	-	-	25.4
Xəzər rayonu	126.2	-	29.3	97.0
Sabunçu rayonu	324.8	-	54.8	270.0
Suraxanı rayonu	2.4	-	-	2.4
Abşeron iqtisadi rayonu	806.1	-	-	457.6
Abşeron rayonu	556.4	-	-	251.2
Sumqayıt şəhəri	249.7	-	-	206.4
Gəncə-Qazax iqtisadi rayonu	2861.0	6.0	131.3	1024.4
Gəncə şəhəri	6.5	6.0	0.5	-
Qazax rayonu	313.5	-	-	51.0
Ağstafa rayonu	45.6	-	-	3.6
Tovuz rayonu	263.0	-	-	70.9
Şəmkir rayonu	329.0	-	2.0	180.0
Samux rayonu	736.8	-	84.8	450.6
Göygöl rayonu	568.2	-	42.0	241.2
Goranboy rayonu	595.8	-	2.0	27.0
Naftalan şəhəri	2.6	-	-	-
Şəki-Zaqatala iqtisadi rayonu	1061.7	-	62.7	318.2
Balakən rayonu	386.2	-	-	242.3
Zaqatala rayonu	5.2	-	-	5.0
Qax rayonu	17.8	-	-	-
Şəki şəhəri	411.8	-	-	20.9
Oğuz rayonu	78.4	-	-	50.0
Qəbələ rayonu	162.3	-	62.7	-
Lənkəran iqtisadi rayonu	10513.9	-	-	7512.4
Astara rayonu	8176.2	-	-	6953.1
Lənkəran şəhəri	656.2	-	-	251.5
Lerik rayonu	1677.7	-	-	305.4
Yardımlı rayonu	3.7	-	-	2.4
Quba-Xaçmaz iqtisadi rayonu	7253.1	-	566.2	5207.1
Qusar rayonu	814.5	-	-	381.7
Xəzmaz rayonu	3201.8	-	566.2	1875.5
Quba rayonu	2780.1	-	-	2754.0
Şabran rayonu	156.9	-	-	41.2
Siyəzən rayonu	299.8	-	-	154.7
Aran iqtisadi rayonu	17750.0	11.2	5268.0	6683.0
Göyçay rayonu	3618.0	-	1654.7	1601.5
Beyləqan rayonu	32.1	-	-	10.8
Ağcabədi rayonu	704.0	4.2	117.6	289.6
Bərdə rayonu	22.4	-	-	-
Neftçala rayonu	158.8	-	-	28.3
Biləsuvar rayonu	73.8	-	-	19.4
Salyan rayonu	97.0	-	-	4.1
Yevlax şəhəri	9633.8	-	3417.3	4142.6
Mingəçevir şəhəri	304.6	-	-	129.1
Ağdaş rayonu	1060.3	-	49.4	4.9
Zərdab rayonu	60.8	-	-	5.0

	Məhsul istehsal edilmişdir, sentner	Məhsul satılmışdır, sentner		
		müqavilə əsasında	şifahi razılaşma əsasında	fərdi qaydada
Kürdəmir rayonu	349.9	-	-	75.4
İmişli rayonu	821.4	-	-	93.8
Sabirabad rayonu	239.6	-	-	42.6
Hacıqabul rayonu	271.3	7.0	-	221.4
Şirvan şəhəri	302.1	-	29.0	14.5
Yuxarı Qarabağ iqtisadi rayonu	5052.5	-	11.8	2873.7
Füzuli rayonu	4322.4	-	11.8	2739.3
Ağdam rayonu	372.9	-	-	19.1
Tərtər rayonu	357.2	-	-	115.3
Kəlbəcər-Laçın iqtisadi rayonu	4.1	-	-	-
Laçın rayonu	4.1	-	-	-
Dağlıq Şirvan iqtisadi rayonu	1379.0	-	-	889.3
İsmayıllı rayonu	386.3	-	-	207.0
Ağsu rayonu	878.2	-	-	628.3
Şamaxı rayonu	114.5	-	-	54.0
Naxçıvan Muxtar Respublikası	7790.0	61.5	320.9	3569.6
Naxçıvan şəhəri	899.0	-	12.6	58.6
Şərur rayonu	827.3	-	0.6	449.5
Babək rayonu	947.1	61.5	70.8	496.0
Ordubad rayonu	2705.6	-	27.5	1720.7
Culfa rayonu	745.8	-	157.1	224.3
Kəngərli rayonu	896.4	-	4.2	160.5
Şahbuz rayonu	765.7	-	48.0	457.0
Sədərək rayonu	3.0	-	-	3.0

Üzüm istehsalı və satışı
Kənd təsərrüfatı müəssisələri üzrə

	Məhsul istehsal edilmişdir, sentner	Məhsul satılmışdır, sentner		
		müqavilə əsasında	şifahi razılaşma əsasında	fərdi qaydada
Respublika üzrə	245169.6	132808.2	21426.0	52553.2
Abşeron iqtisadi rayonu	261.0	261.0	-	-
Abşeron rayonu	261.0	261.0	-	-
Gəncə-Qazax iqtisadi rayonu	121889.2	110438.2	8946.0	2505.0
Gəncə şəhəri	3355.0	3355.0	-	-
Ağstafa rayonu	7000.0	5000.0	2000.0	-
Şəmkir rayonu	8250.0	-	5850.0	2400.0
Samux rayonu	39285.2	38084.2	1096.0	105.0
Göygöl rayonu	63999.0	63999.0	-	-
Şəki-Zaqatala iqtisadi rayonu	25194.4	5304.0	-	12420.0
Qəbələ rayonu	25194.4	5304.0	-	12420.0
Lənkəran iqtisadi rayonu	6810.2	-	-	6810.2
Lənkəran şəhəri	6810.2	-	-	6810.2
Quba-Xaçmaz iqtisadi rayonu	19854.8	2750.0	6300.0	2610.0
Qusar rayonu	2550.0	2550.0	-	-
Xaçmaz rayonu	1010.0	-	-	1010.0
Şabran rayonu	15694.8	200.0	6300.0	1600.0
Siyəzən rayonu	600.0	-	-	-
Aran iqtisadi rayonu	13844.0	870.0	-	12974.0
Salyan rayonu	370.0	-	-	370.0
Yevlax şəhəri	10024.0	-	-	10024.0
Kürdəmir rayonu	3450.0	870.0	-	2580.0
Yuxarı Qarabağ iqtisadi rayonu	26.0	-	-	24.0
Tərtər rayonu	26.0	-	-	24.0
Dağlıq Şirvan iqtisadi rayonu	57290.0	13185.0	6180.0	15210.0
Qobustan rayonu	200.0	-	-	165.0
İsmayıllı rayonu	21205.0	13165.0	6180.0	1820.0
Ağsu rayonu	1340.0	-	-	1200.0
Şamaxı rayonu	34545.0	20.0	-	12025.0

Üzüm istehsalı və satışı
Fərdi sahibkar təsərrüfatları üzrə

	Məhsul istehsal edilmişdir, sentner	Məhsul satılmışdır, sentner		
		müqavilə əsasında	şifahi razılaşma əsasında	fərdi qaydada
Respublika üzrə	818.4	1.5	81.2	618.0
Gəncə-Qazax iqtisadi rayonu	2.5	-	-	-
Şəmkir rayonu	2.0	-	-	-
Göygöl rayonu	0.3	-	-	-
Goranboy rayonu	0.2	-	-	-
Şəki-Zaqatala iqtisadi rayonu	3.7	-	-	-
Qax rayonu	3.5	-	-	-
Oğuz rayonu	0.2	-	-	-
Lənkəran iqtisadi rayonu	1.5	-	-	-
Astara rayonu	1.5	-	-	-
Quba-Xaçmaz iqtisadi rayonu	404.0	-	-	403.6
Xazmaz rayonu	3.0	-	-	3.0
Siyəzən rayonu	401.0	-	-	400.6
Aran iqtisadi rayonu	312.9	1.5	70.3	167.5
Göyçay rayonu	0.4	-	-	-
Beyləqan rayonu	9.4	-	-	7.6
Ağcabədi rayonu	88.8	1.5	70.3	3.0
Bərdə rayonu	3.8	-	-	2.9
Neftçala rayonu	1.3	-	-	0.7
Biləsuvar rayonu	3.2	-	-	-
Salyan rayonu	189.2	-	-	146.7
Kürdəmir rayonu	8.9	-	-	3.6
İmişli rayonu	3.8	-	-	2.2
Saatlı rayonu	4.2	-	-	0.8
Yuxarı Qarabağ iqtisadi rayonu	29.7	-	5.5	8.0
Füzuli rayonu	29.7	-	5.5	8.0
Dağlıq Şirvan iqtisadi rayonu	1.3	-	-	0.2
Qobustan rayonu	0.3	-	-	-
Ağsu rayonu	1.0	-	-	0.2
Naxçıvan Muxtar Respublikası	62.8	-	5.4	38.7
Şərur rayonu	6.5	-	-	5.0
Babək rayonu	7.1	-	5.4	1.1
Culfa rayonu	40.5	-	-	27.0
Şahbuz rayonu	8.7	-	-	5.6

Üzüm istehsalı və satışı
Ailə kəndli təsərrüfatları üzrə

	Məhsul istehsal edilmişdir, sentner	Məhsul satılmışdır, sentner		
		müqavilə əsasında	şifahi razılaşma əsasında	fərdi qaydada
Respublika üzrə	29331.6	73.2	4361.0	16669.8
Abşeron iqtisadi rayonu	1.0	-	-	1.0
Xızı rayonu	1.0	-	-	1.0
Gəncə-Qazax iqtisadi rayonu	8828.9	64.5	2453.8	4953.6
Gəncə şəhəri	31.5	22.5	6.0	3.0
Qazax rayonu	315.0	-	-	230.0
Ağstafa rayonu	3519.5	-	2232.3	897.6
Tovuz rayonu	2570.8	-	-	2233.6
Şəmkir rayonu	156.0	-	6.0	106.0
Samux rayonu	1630.7	42.0	175.5	1336.0
Göygöl rayonu	200.4	-	34.0	106.0
Goranboy rayonu	404.1	-	-	41.4
Naftalan şəhəri	0.8	-	-	-
Şəki-Zaqatala iqtisadi rayonu	508.9	-	-	31.2
Balakən rayonu	48.3	-	-	8.4
Zaqatala rayonu	2.5	-	-	1.5
Qax rayonu	376.2	-	-	1.0
Şəki şəhəri	59.8	-	-	14.3
Oğuz rayonu	20.7	-	-	6.0
Qəbələ rayonu	1.4	-	-	-
Lənkəran iqtisadi rayonu	402.6	-	1.0	27.6
Astara rayonu	257.3	-	1.0	4.8
Lənkəran şəhəri	44.0	-	-	5.0
Masallı rayonu	100.4	-	-	16.8
Cəlilabad rayonu	1.0	-	-	1.0
Quba-Xaçmaz iqtisadi rayonu	1269.0	-	353.0	550.0
Qusar rayonu	237.0	-	-	10.0
Xəzmaz rayonu	961.5	-	353.0	519.5
Şabran rayonu	33.7	-	-	7.0
Siyəzən rayonu	36.8	-	-	13.5
Aran iqtisadi rayonu	14642.3	4.4	1453.1	9172.6
Göyçay rayonu	4.0	-	-	1.4
Beyləqan rayonu	1159.2	2.2	347.4	553.5
Ağcabədi rayonu	378.7	2.2	118.9	91.9
Bərdə rayonu	326.5	-	-	177.8
Neftçala rayonu	84.3	-	-	43.3
Biləsuvar rayonu	298.9	-	-	61.5
Salyan rayonu	8710.3	-	-	7594.9
Yevlax şəhəri	306.5	-	124.0	57.0
Ağdaş rayonu	156.1	-	1.8	0.6
Zərdab rayonu	238.7	-	-	50.9
Kürdəmir rayonu	558.0	-	1.3	110.6
İmişli rayonu	330.6	-	6.8	158.2
Saatlı rayonu	1330.2	-	852.9	106.2
Sabirabad rayonu	703.9	-	-	119.1
Hacıqabul rayonu	54.3	-	-	45.6
Şirvan şəhəri	2.1	-	-	-
Yuxarı Qarabağ iqtisadi rayonu	714.1	-	5.5	255.8
Cəbrayıl rayonu	48.7	-	-	8.6

	Məhsul istehsal edilmişdir, sentner	Məhsul satılmışdır, sentner		
		müqavilə əsasında	şifahi razılaşma əsasında	fərdi qaydada
Füzuli rayonu	204.2	-	5.5	103.6
Ağdam rayonu	53.9	-	-	4.0
Tərtər rayonu	407.3	-	-	139.6
Kəlbəcər-Laçın iqtisadi rayonu	11.5	-	-	-
Laçın rayonu	11.5	-	-	-
Dağlıq Şirvan iqtisadi rayonu	700.0	-	-	271.3
Qobustan rayonu	198.8	-	-	28.2
İsmayilli rayonu	6.9	-	-	1.4
Ağsu rayonu	403.9	-	-	175.2
Şamaxı rayonu	90.5	-	-	66.5
Naxçıvan Muxtar Respublikası	2253.3	4.2	94.6	1406.8
Naxçıvan şəhəri	10.8	-	2.8	8.1
Şərur rayonu	287.1	-	8.3	227.6
Babək rayonu	168.9	4.2	23.1	91.2
Ordubad rayonu	20.1	-	1.1	10.0
Culfa rayonu	1040.2	-	37.0	521.1
Kəngərli rayonu	143.0	-	-	-
Şahbuz rayonu	25.2	-	0.4	13.8
Sədərək rayonu	558.0	-	22.0	535.0

Üzüm istehsalı və satışı
Ev təsərrüfatları üzrə

	Məhsul istehsal edilmişdir, sentner	Məhsul satılmışdır, sentner		
		müqavilə əsasında	şifahi razılaşma əsasında	fərdi qaydada
Respublika üzrə	4146.9	2.3	409.5	1802.7
Bakı şəhəri	89.2	-	10.8	78.4
Binəqədi rayonu	10.6	-	-	10.6
Qaradağ rayonu	5.3	-	-	5.3
Xəzər rayonu	10.8	-	3.2	7.7
Sabunçu rayonu	61.6	-	7.7	53.9
Suraxanı rayonu	0.8	-	-	0.8
Abşeron iqtisadi rayonu	66.2	-	-	58.5
Sumqayıt şəhəri	66.2	-	-	58.5
Gəncə-Qazax iqtisadi rayonu	71.6	1.0	-	26.4
Gəncə şəhəri	3.0	1.0	-	2.0
Qazax rayonu	7.0	-	-	-
Tovuz rayonu	6.8	-	-	-
Şəmkir rayonu	25.0	-	-	20.0
Samux rayonu	1.4	-	-	0.5
Göygöl rayonu	6.2	-	-	0.9
Goranboy rayonu	22.2	-	-	3.0
Şəki-Zaqatala iqtisadi rayonu	11.2	-	-	0.1
Balakən rayonu	2.8	-	-	0.1
Qax rayonu	2.0	-	-	-
Şəki şəhəri	3.3	-	-	-
Qəbələ rayonu	3.1	-	-	-
Lənkəran iqtisadi rayonu	27.5	-	-	2.4
Astara rayonu	19.5	-	-	2.4
Lənkəran şəhəri	8.0	-	-	-
Quba-Xaçmaz iqtisadi rayonu	123.1	-	-	27.2
Qusar rayonu	29.3	-	-	0.4
Xazmaz rayonu	65.0	-	-	17.0
Şabran rayonu	13.1	-	-	3.0
Siyəzən rayonu	15.7	-	-	6.8
Aran iqtisadi rayonu	1935.5	1.1	352.9	753.2
Göyçay rayonu	2.6	-	-	1.2
Beyləqan rayonu	5.6	-	-	4.5
Ağcabədi rayonu	204.6	1.1	15.9	125.0
Bərdə rayonu	21.4	-	-	10.7
Neftçala rayonu	13.5	-	-	3.1
Biləsuvar rayonu	4.9	-	-	0.6
Salyan rayonu	38.6	-	-	17.0
Yevlax şəhəri	1081.5	-	260.0	509.0
Mingəçevir şəhəri	39.6	-	-	17.6
Ağdaş rayonu	8.0	-	-	-
Zərdab rayonu	9.7	-	-	0.5
Kürdəmir rayonu	113.3	-	-	26.7
İmişli rayonu	128.3	-	-	20.0
Sabirabad rayonu	100.3	-	-	13.4
Hacıqabul rayonu	3.6	-	-	2.9
Şirvan şəhəri	159.9	-	77.0	1.0
Yuxarı Qarabağ iqtisadi rayonu	1149.9	-	-	625.1
Füzuli rayonu	1118.5	-	-	617.6

	Məhsul istehsal edilmişdir, sentner	Məhsul satılmışdır, sentner		
		müqavilə əsasında	şifahi razılaşma əsasında	fərdi qaydada
Ağdam rayonu	-	-	-	-
Tərtər rayonu	31.3	-	-	7.5
Kəlbəcər-Laçın iqtisadi rayonu	0.8	-	-	-
Laçın rayonu	0.8	-	-	-
Dağlıq Şirvan iqtisadi rayonu	80.8	-	-	37.6
İsmayilli rayonu	1.4	-	-	0.9
Ağsu rayonu	58.0	-	-	22.5
Şamaxı rayonu	21.4	-	-	14.3
Naxçıvan Muxtar Respublikası	591.1	0.2	45.8	193.8
Naxçıvan şəhəri	148.6	-	-	4.9
Şərur rayonu	14.3	-	-	11.4
Babək rayonu	92.4	0.2	11.6	51.1
Ordubad rayonu	30.5	-	-	17.2
Culfa rayonu	225.2	-	27.5	91.3
Kəngərli rayonu	41.0	-	-	-
Şahbuz rayonu	29.2	-	3.7	11.0
Sədərək rayonu	10.0	-	3.0	7.0

29.12.2019

Buraxılışa məsul:
Kənd təsərrüfatı statistikasi şöbəsi

Şöbə müdiri: Məmmədov Gündüz Müküş oğlu
tel. (012) 538-73-57
İcraçı: Qəhrəmanov Əyyub Məcid oğlu
tel. (012) 538-63-01
e-mail: ayyub.gahramanov@stat.gov.az